

OF/MDFFCC-CONTA/006-2026
SAN LUIS POTOSÍ, S.L.P A 10 FEBRO DE 2026

CP. CARLOS DE JESUS MORENO CRUZ
ENCARGADO DE LA DIRECCION DE CONTABILIDAD GUBERNAMENTAL
DE LA SECRETARIA DE FINANZAS.
PRESENTE.-

Por medio del presente le saludamos y presentamos a Usted la información del Museo del Ferrocarril "Jesús García Corona", correspondiente a los **Estados Financieros emitidos al 31 de Enero de 2026**, según el índice anexo en conformidad con los Acuerdos emitidos por el CONAC, mismos que en su mayoría han sido generados con el sistema SACG.NET.

Agradecemos de antemano sus atenciones, quedando a sus órdenes y haciendo propicia la ocasión para enviarle un cordial saludo.

ATENTAMENTE



Lic. Juana Idalia Gallegos Barrón

DIRECTORA GENERAL
DEL MUSEO DEL FERROCARRIL
"JESUS GARCIA CORONA"



Lic. Marcelo Ernesto Tovar Zanella

DIRECTOR ADMINISTRATIVO
DEL MUSEO DEL FERROCARRIL
"JESUS GARCIA CORONA"

"2026, Año del Bicentenario de la Promulgación de la Constitución Política del Estado Libre y Soberano de San Luis Potosí"



Manuel J. Othón S/N Esq. Avenida 20 de noviembre
Centro Histórico
San Luis Potosí, S.L.P. C.P. 78000
Tel. (444) 814 35 89 y 812 42 10





MUSEO DEL FERROCARRIL
San Luis Potosí

Estructura de los Estados Financieros Básicos del Ente Público

En conformidad al Acuerdo que se emite el Marco Conceptual de Contabilidad Gubernamental (MCCG), presentamos los siguientes Estados Financieros.

ÍNDICE

A) Información Contable

1. Estado De Actividades
2. Estado De Situación Financiera
3. Estado De Variación En La Hacienda Pública
4. Estado De Cambios En La Situación Financiera
5. Estado De Flujos De Efectivo
6. Notas A Los Estados Financieros
7. Estado Analítico Del Activo
8. Estado Analítico De La Deuda Y Otros Pasivos
9. Notas a los Estados Financieros

B) Información Presupuestaria

10. Estado Analítico de los Ingresos
11. Estado Analítico del ejercicio del Presupuesto de Egresos en Clasificación Administrativa
12. Estado Analítico del ejercicio del Presupuesto de Egresos en Clasificación Económica (por Tipo de Gasto)
13. Estado Analítico del ejercicio del Presupuesto de Egresos en Clasificación por Objeto de Gasto (Capítulo y Concepto)
14. Estado Analítico del ejercicio del Presupuesto de Egresos por Clasificación Funcional
15. Estado Analítico del ejercicio del Presupuesto de Egresos por Fuente de Financiamiento

B) Información Programática

16. Gasto por categoría programática
17. Programas y Proyectos de Inversión



MUSEO DEL FERROCARRIL
SAN LUIS POTOSÍ

MUSEO DEL FERROCARRIL
SAN LUIS POTOSÍ

Estado de Situación Financiera
Al 31 Enero de 2025 y 2025

	2025	2025	2025
ACTIVO			
ACTIVO CIRCULANTE			
EFECTIVO Y EQUIVALENTES	\$264,844.82	\$403,083.81	\$44,140.70
DERECHOS A RECIBIR EFECTIVO O EQUIVALENTES	\$176,768.55	\$276,374.07	\$44,140.70
DERECHOS A RECIBIR BIENES O SERVICIOS	\$903,376.27	\$200,489.74	50.00
INVENTARIOS	50.00	50.00	50.00
ALMACÉNS	50.00	50.00	50.00
ESTIMACIÓN POR PÉRDIDA O DETERIORO DE ACTIVOS	50.00	50.00	50.00
OTROS ACTIVOS CIRCULANTES	50.00	50.00	50.00
Total de Activos Circulantes	\$2,044,844.87	\$483,083.81	\$44,140.70
ACTIVO NO CIRCULANTE			
INVERSIONES FINANCIERAS A LARGO PLAZO	\$525,498.76	\$515,548.94	50.00
DERECHOS A RECIBIR EFECTIVO O EQUIVALENTES A LARGO PLAZO	50.00	50.00	50.00
BIENES INMUEBLES, INFRAESTRUCTURA Y CONSTRUCCIONES	50.00	50.00	50.00
BIENES MUEBLES	\$482,680.94	\$482,680.94	50.00
ACTIVOS INTANGIBLES	\$32,370.84	\$32,370.80	50.00
DEPRECIACIÓN, DEFERIDO Y AMORTIZACIÓN ACUMULADA	50.00	50.00	50.00
ACTIVOS DIFERIDOS	50.00	50.00	50.00
ESTIMACIÓN POR PÉRDIDA O DETERIORO DE ACTIVOS NO CIRCULANTES	50.00	50.00	50.00
Total de Activos No Circulantes	\$526,061.78	\$515,948.94	\$44,140.70
Total de Activos	\$2,570,906.65	\$1,000,012.75	\$88,281.40
PASIVO			
PASIVO CIRCULANTE			
CUENTAS POR PAGAR A CORTO PLAZO	\$44,140.70	\$44,140.70	\$44,140.70
DOCUMENTOS POR PAGAR A CORTO PLAZO	50.00	50.00	50.00
PORCIÓN A CORTO PLAZO DE LA DEUDA PÚBLICA A LARGO PLAZO	50.00	50.00	50.00
TRUKES Y VALORES A CORTO PLAZO	50.00	50.00	50.00
PASIVOS DIFERIDOS A CORTO PLAZO	50.00	50.00	50.00
FONDOS Y BIENES DE TERCEROS EN GARANTÍA Y/O PROVISIONES A CORTO PLAZO	50.00	50.00	50.00
OTROS PASIVOS A CORTO PLAZO	50.00	50.00	50.00
Total de Pasivos Circulantes	\$44,140.70	\$44,140.70	\$44,140.70
PASIVO NO CIRCULANTE			
CUENTAS POR PAGAR A LARGO PLAZO	50.00	50.00	50.00
DOCUMENTOS POR PAGAR A LARGO PLAZO	50.00	50.00	50.00
DEUDA PÚBLICA A LARGO PLAZO	50.00	50.00	50.00
PASIVOS DIFERIDOS A LARGO PLAZO	50.00	50.00	50.00
FONDOS Y BIENES DE TERCEROS EN GARANTÍA Y/O PROVISIONES A LARGO PLAZO	50.00	50.00	50.00
Total de Pasivos No Circulantes	\$200,868.05	\$200,868.05	\$200,868.05
Total de Pasivos	\$245,008.75	\$245,008.75	\$245,008.75
HACIENDA PÚBLICA / PATRIMONIO PÚBLICO / PATRIMONIO			
HACIENDA PÚBLICA / PATRIMONIO CONTRIBUIDO	50.00	50.00	50.00
AFORTACIONES	50.00	50.00	50.00
ACUMULACIÓN DE LA HACIENDA PÚBLICA / PATRIMONIO	50.00	50.00	50.00
HACIENDA PÚBLICA / PATRIMONIO GOBIERNO	50.00	50.00	50.00
RESULTADOS DEL EJERCICIO (AJUSTADO) (DESARREGISTRO)	\$729,012.85	\$729,012.85	\$729,012.85
RESULTADOS DE EJERCICIOS ANTERIORES	\$9,603.83	\$9,603.83	\$9,603.83
RESERVAS	\$480,254.12	\$480,254.12	\$480,254.12
REVALUOS	50.00	50.00	50.00
RECTIFICACIONES DE RESULTADOS DE EJERCICIOS	\$276,483.68	\$276,483.68	\$276,483.68
EXCEDO O INSUFICIENCIA EN LA ACTUALIZACIÓN DE LA RESULTADO POR POSICIÓN MORETARIA	50.00	50.00	50.00
RESULTADO POR TENENCIA DE ACTIVOS NO MONETARIOS	50.00	50.00	50.00
Total Hacienda Pública/Patrimonio	\$746,855.90	\$746,855.90	\$746,855.90
Total del Pasivo y Hacienda Pública/Patrimonio	\$249,864.65	\$249,864.65	\$249,864.65



[Signature]
D. MARCELO TORRES ZAVALLA
DIRECTOR ADMINISTRATIVO

[Signature]
D. JUAN CARLOS GALLIGO BARRION
DIRECTOR GENERAL

Este protesta de fe verídica declaramos que las Estados Financieros y sus notas, son verídicos y correctos, con responsabilidad conjunta y por responsabilidad del Estado

CONCEPTO	2026	2025
INGRESOS Y OTROS BENEFICIOS		
INGRESOS DE GESTIÓN		
IMPUESTOS	\$02,940.00	\$05,750.00
CUOTAS Y APORTACIONES DE SEGURIDAD SOCIAL	\$0.00	\$0.00
CONTRIBUCIONES DE MEJORAS	\$0.00	\$0.00
DERECHOS	\$0.00	\$0.00
PRODUCTOS	\$0.00	\$0.00
APROVECHAMIENTOS	\$0.00	\$0.00
INGRESOS POR VENTA DE BIENES Y PRESTACION DE SERVICIOS	\$0.00	\$0.00
	\$32,940.00	\$05,750.00
FONDOS DISTINTOS DE APORTACIONES, TRANSFERENCIAS, ASIGNACIONES, SUBSIDIOS Y SUBVENCIÓNES, Y PARTICIPACIONES, APORTACIONES, CONVENIOS, INCENTIVOS DERIVADOS DE LA COLABORACIÓN FISCAL Y FONDO DISTINTO DE APORTACIONES		
TRANSFERENCIAS, ASIGNACIONES, SUBSIDIOS Y SUBVENCIÓNES, Y PENSIONES Y JUBILACIONES	\$318,124.00	\$318,124.00
	\$318,124.00	\$318,124.00
OTROS INGRESOS Y BENEFICIOS		
INGRESOS FINANCIEROS	\$0.46	\$0.00
INCREMENTO POR VARIACIÓN DE INVENTARIOS	\$0.46	\$0.00
DISMINUCIÓN DEL EXCESO DE ESTIMACIONES POR PERDIDA O DETERIORO U OBSOLESCENCIA	\$0.00	\$0.00
DISMINUCIÓN DEL EXCESO DE PROVISIONES	\$0.00	\$0.00
OTROS INGRESOS Y BENEFICIOS VARIOS	\$0.00	\$0.00
	\$0.92	\$0.00
Total de Ingresos y Otros Beneficios	\$352,972.46	\$344,874.00
GASTOS Y OTRAS PERDIDAS		
GASTOS DE FUNCIONAMIENTO		
SERVICIOS PERSONALES	\$364,571.28	\$334,270.47
MATERIALES Y SUMINISTROS	\$214,894.94	\$225,171.20
SERVICIOS GENERALES	\$17,172.82	\$27,213.29
	\$596,639.04	\$586,654.96
TRANSFERENCIAS, ASIGNACIONES, SUBSIDIOS Y OTRAS AYUDAS		
TRANSFERENCIAS INTERNAS Y ASIGNACIONES AL SECTOR PÚBLICO	\$0.00	\$0.00
TRANSFERENCIAS AL RESTO DEL SECTOR PÚBLICO	\$0.00	\$0.00
SUBSIDIOS Y SUBVENCIÓNES	\$0.00	\$0.00
AYUDAS SOCIALES	\$0.00	\$0.00
PENSIONES Y JUBILACIONES	\$0.00	\$0.00
TRANSFERENCIAS A FIDUCIARIOS, MANDATOS Y CONTRATOS ANALÓGOS	\$0.00	\$0.00
TRANSFERENCIAS A LA SEGURIDAD SOCIAL	\$0.00	\$0.00
DONATIVOS	\$0.00	\$0.00
TRANSFERENCIAS AL EXTERIOR	\$0.00	\$0.00
	\$0.00	\$0.00
PARTICIPACIONES Y APORTACIONES		
PARTICIPACIONES	\$0.00	\$0.00
APORTACIONES	\$0.00	\$0.00
CONVENIOS	\$0.00	\$0.00
	\$0.00	\$0.00
INTERESES, COMISIONES Y OTROS GASTOS DE LA DEUDA PÚBLICA		
INTERESES DE LA DEUDA PÚBLICA	\$0.00	\$0.00
COMISIONES DE LA DEUDA PÚBLICA	\$0.00	\$0.00
GASTOS DE DEUDA PÚBLICA	\$0.00	\$0.00
COSTO POR COBERTURAS	\$0.00	\$0.00
APOYOS FINANCIEROS	\$0.00	\$0.00
	\$0.00	\$0.00
OTROS GASTOS Y PERDIDAS EXTRAORDINARIAS		
ESTIMACIONES, DEPRECIACIONES, DETERIOROS, OBSOLESCENCIA Y AMORTIZACIONES	\$0.00	\$0.00
PROVISIONES	\$0.00	\$0.00
DISMINUCIÓN DE INVENTARIOS	\$0.00	\$0.00
ALIMENTO POR INSUFICIENCIA DE ESTIMACIONES POR PERDIDA O DETERIORO U OBSOLESCENCIA	\$0.00	\$0.00
ALIMENTO POR INSUFICIENCIA DE PROVISIONES	\$0.00	\$0.00
OTROS GASTOS	\$0.00	\$0.00
	\$0.00	\$0.00
INVERSIÓN PÚBLICA		
INVERSIÓN PÚBLICA NO CAPITALIZABLE	\$0.00	\$0.00
	\$0.00	\$0.00
Total de Gastos y Otras Peridas	\$596,639.04	\$586,654.96
Resultado del Ejercicio (Año en Desarrollo)	\$12,447.76	\$8,689.63

"Bajo protesta de decir verdad certificaré que los datos financieros y sus notas, son razonablemente correctos y son responsabilidad del Ejercicio"

LIC. JORNA CONZA GALEGOS BARRON
DIRECTORA GENERAL

LIC. MARCELO ERNESTO TOVAR ZANELLA
DIRECTOR ADMINISTRATIVO



MUSEO DEL FERROCARRIL
SAN LUIS POTOSÍ
Estado de Cambios en la Situación Financiera
Del 01 de Enero 2026 al 31 Enero 2026

Concepto	Orient	Aplicación
ACTIVO		
ACTIVO CIRCULANTE	\$218,118.99	\$5,102.84
EFECTIVO Y EQUIVALENTES	\$218,118.99	\$5.00
DERECHOS A RECIBIR EFECTIVO O EQUIVALENTES	\$104,685.82	\$0.00
DERECHOS A RECIBIR BIENES O SERVICIOS	\$113,519.47	\$0.00
INVENTARIOS	\$0.00	\$0.00
ALMACENES	\$0.00	\$0.00
ESTIMACION POR PERDIDA O DETERIORO DE ACTIVOS CIRCULANTES	\$0.00	\$0.00
OTROS ACTIVOS CIRCULANTES	\$0.00	\$0.00
ACTIVO NO CIRCULANTE	\$0.00	\$5,102.84
INVERSIONES FINANCIERAS A LARGO PLAZO	\$0.00	\$0.00
DERECHOS A RECIBIR EFECTIVO O EQUIVALENTES A LARGO PLAZO	\$0.00	\$0.00
BIENES INMUEBLES, INFRAESTRUCTURA Y CONSTRUCCIONES EN PROCESO	\$0.00	\$0.00
BIENES MUEBLES	\$0.00	\$0.00
ACTIVOS INTANGIBLES	\$0.00	\$5,102.84
DEPRECIACION, DETERIORO Y AMORTIZACION ACUMULADA DE BIENES	\$0.00	\$0.00
ACTIVOS DIFERIDOS	\$0.00	\$0.00
ESTIMACION POR PERDIDA O DETERIORO DE ACTIVOS NO CIRCULANTES	\$0.00	\$0.00
OTROS ACTIVOS NO CIRCULANTES	\$0.00	\$0.00
PASIVO	\$3.00	\$229,889.10
PASIVO CIRCULANTE	\$3.00	\$229,889.10
CUENTAS POR PAGAR A CORTO PLAZO	\$3.00	\$229,889.10
DOCUMENTOS POR PAGAR A CORTO PLAZO	\$0.00	\$0.00
PORCIÓN A CORTO PLAZO DE LA DEUDA PÚBLICA A LARGO PLAZO	\$0.00	\$0.00
TÍTULOS Y VALORES A CORTO PLAZO	\$0.00	\$0.00
PASIVOS DIFERIDOS A CORTO PLAZO	\$0.00	\$0.00
FONDOS Y BIENES DE TERCEROS EN GARANTÍA V/O ADMINISTRACIÓN A CORTO PLAZO	\$0.00	\$0.00
PROVISIONES A CORTO PLAZO	\$0.00	\$0.00
OTROS PASIVOS A CORTO PLAZO	\$0.00	\$0.00
PASIVO NO CIRCULANTE	\$0.00	\$0.00
CUENTAS POR PAGAR A LARGO PLAZO	\$0.00	\$0.00
DOCUMENTOS POR PAGAR A LARGO PLAZO	\$0.00	\$0.00
DEUDA PÚBLICA A LARGO PLAZO	\$0.00	\$0.00
PASIVOS DIFERIDOS A LARGO PLAZO	\$0.00	\$0.00
FONDOS Y BIENES DE TERCEROS EN GARANTÍA V/O ADMINISTRACIÓN A LARGO PLAZO	\$0.00	\$0.00
PROVISIONES A LARGO PLAZO	\$0.00	\$0.00
HACIENDA PÚBLICA/ PATRIMONIO	\$69,556.96	\$42,712.91
HACIENDA PÚBLICA/PATRIMONIO CONTRIBUIDO	\$0.00	\$0.00
APORTACIONES	\$0.00	\$0.00
DONACIONES DE CAPITAL	\$0.00	\$0.00
ACTUALIZACIÓN DE LA HACIENDA PÚBLICA/PATRIMONIO	\$0.00	\$0.00
HACIENDA PÚBLICA/PATRIMONIO GENERADO	\$69,556.96	\$42,712.91
RESULTADOS DEL EJERCICIO (AHORRO/ DESAHORRO)	\$0.00	\$32,061.50
RESULTADOS DE EJERCICIOS ANTERIORES	\$69,556.96	\$0.00
REVALORES	\$0.00	\$0.00
RESERVAS	\$0.00	\$0.00
RECTIFICACIONES DE RESULTADOS DE EJERCICIOS ANTERIORES	\$0.00	\$10,651.41
EXCESO O INSUFICIENCIA EN LA ACTUALIZACIÓN DE LA HACIENDA PÚBLICA/ PATRIMONIO	\$0.00	\$1.50
RESULTADO POR POSICIÓN MONETARIA	\$0.00	\$0.00
RESULTADO POR TENENCIA DE ACTIVOS NO MONETARIOS	\$0.00	\$1.50

Bajo protesta de decir verdad declaro que los Estados Financieros y sus notas, son razonablemente correctos y son responsabilidad del Emisor

 LIC. JUANA IDALIA GALLEGOS BARRÓN
 DIRECTORA GENERAL

 LIC. MARCELO ERNESTO TOVAR ZANELLA
 DIRECTOR ADMINISTRATIVO



MUSEO DEL FERROCARRIL
SAN LUIS POTOSÍ

Estado de Variación en la Hacienda Pública
Del 01 de Enero 2026 al 31 Enero 2026

Concepto	Hacienda Pública/ Patrimonio Contribuido		Hacienda Pública/ Patrimonio Generado Del Ejercicio		Exceso o Insuficiencia en la Actualización de la Hacienda	Total
			Ejercicios Anteriores	Del Ejercicio		
HACIENDA PÚBLICA/PATRIMONIO CONTRIBUIDO NETO DE 2025	\$0.00	\$0.00	\$0.00	\$0.00	\$0.00	\$0.00
AFORTACIONES	\$0.00	\$0.00	\$0.00	\$0.00	\$0.00	\$0.00
DONACIONES DE CAPITAL	\$0.00	\$0.00	\$0.00	\$0.00	\$0.00	\$0.00
ACTUALIZACIÓN DE LA HACIENDA PÚBLICA/PATRIMONIO	\$0.00	\$0.00	\$0.00	\$0.00	\$0.00	\$0.00
HACIENDA PÚBLICA/PATRIMONIO GENERADO NETO DE 2025	\$0.00	\$0.00	\$719,409.12	\$8,052.83	\$0.00	\$728,012.95
RESULTADOS DEL EJERCICIO (AJUSTOS DE EJERCICIO)	\$0.00	\$0.00	\$0.00	\$0.00	\$0.00	\$0.00
RESULTADOS DE EJERCICIOS ANTERIORES	\$0.00	\$0.00	\$482,254.12	\$0.00	\$0.00	\$482,254.12
REVALUOS	\$0.00	\$0.00	\$0.00	\$0.00	\$0.00	\$0.00
RESERVAS	\$0.00	\$0.00	\$0.00	\$0.00	\$0.00	\$0.00
RECTIFICACIONES DE RESULTADOS DE EJERCICIOS ANTERIORES	\$0.00	\$0.00	\$237,155.00	\$0.00	\$0.00	\$237,155.00
EXCESO O INSUFICIENCIA EN LA ACTUALIZACIÓN DE LA HACIENDA PÚBLICA/PATRIMONIO NETO DE 2025	\$0.00	\$0.00	\$0.00	\$0.00	\$0.00	\$0.00
RESULTADO POR POSICIÓN MONETARIA	\$0.00	\$0.00	\$0.00	\$0.00	\$0.00	\$0.00
RESULTADO POR TENENCIA DE ACTIVOS NO MONETARIOS	\$0.00	\$0.00	\$0.00	\$0.00	\$0.00	\$0.00
HACIENDA PÚBLICA/PATRIMONIO NETO FINAL DE 2025	\$0.00	\$0.00	\$719,409.12	\$8,052.83	\$0.00	\$728,012.95
CAMBIO EN LA HACIENDA PÚBLICA/PATRIMONIO CONTRIBUIDO NETO DE 2026	\$0.00	\$0.00	\$0.00	\$0.00	\$0.00	\$0.00
AFORTACIONES	\$0.00	\$0.00	\$0.00	\$0.00	\$0.00	\$0.00
DONACIONES DE CAPITAL	\$0.00	\$0.00	\$0.00	\$0.00	\$0.00	\$0.00
ACTUALIZACIÓN DE LA HACIENDA PÚBLICA/PATRIMONIO	\$0.00	\$0.00	\$0.00	\$0.00	\$0.00	\$0.00
VARIACIONES DE LA HACIENDA PÚBLICA / PATRIMONIO GENERADO NETO DE 2026	\$0.00	\$0.00	\$198,505.00	\$42,712.91	\$0.00	\$16,942.26
RESULTADOS DEL EJERCICIO (AJUSTOS DE EJERCICIO)	\$0.00	\$0.00	\$0.00	\$12,447.76	\$0.00	\$12,447.76
RESULTADOS DE EJERCICIOS ANTERIORES	\$0.00	\$0.00	\$29,555.24	\$0.00	\$0.00	\$29,555.24
REVALUOS	\$0.00	\$0.00	\$0.00	\$0.00	\$0.00	\$0.00
RESERVAS	\$0.00	\$0.00	\$0.00	\$0.00	\$0.00	\$0.00
RECTIFICACIONES DE RESULTADOS DE EJERCICIOS ANTERIORES	\$0.00	\$0.00	\$0.00	\$0.00	\$0.00	\$0.00
CAMBIO EN EL EXCESO O INSUFICIENCIA EN LA ACTUALIZACIÓN DE LA HACIENDA PÚBLICA/PATRIMONIO NETO DE 2026	\$0.00	\$0.00	\$0.00	\$0.00	\$0.00	\$0.00
RESULTADO POR POSICIÓN MONETARIA	\$0.00	\$0.00	\$0.00	\$0.00	\$0.00	\$0.00
RESULTADO POR TENENCIA DE ACTIVOS NO MONETARIOS	\$0.00	\$0.00	\$0.00	\$0.00	\$0.00	\$0.00
HACIENDA PÚBLICA/PATRIMONIO NETO FINAL DE 2026	\$0.00	\$0.00	\$778,944.38	\$43,109.06	\$0.00	\$745,255.00

Bajo protesta de decir verdad declaramos que los Estados Financieros y sus notas son razonablemente correctos y son responsabilidad del Emisor

[Firma]
LIC. JORJA IDALIA CALLEGOS BARRÓN
DIRECTORA GENERAL

[Firma]
LIC. MARCELO ERNESTO TOVAR ZANELLA
DIRECTOR ADMINISTRATIVO

MUSEO DEL FERROCARRIL
SAN LUIS POTOSÍ
Estado de Flujos de Efectivo
Del 01 de Enero 2026 al 31 Enero 2026

CONCEPTO	2026	2025
FLUJOS DE EFECTIVO DE LAS ACTIVIDADES DE OPERACIÓN		
ORIGEN		
IMPUESTOS	\$352,073.46	\$526,166.99
CUOTAS Y APORTACIONES DE SEGURIDAD SOCIAL	\$0.00	\$0.00
CONTRIBUCIONES DE REJDTRAS	\$0.00	\$0.00
DERECHOS	\$0.00	\$0.00
PRODUCTOS	\$0.00	\$0.00
APROVECHAMIENTOS	\$0.00	\$0.00
INGRESOS POR VENTA DE BIENES Y PRESTACION DE SERVICIOS	\$0.00	\$0.00
PARTICIPACIONES, APORTACIONES, CONVENIOS, INCENTIVOS DERIVADOS DE LA COLABORACION FISCAL Y FONDOS DISTINTOS DE APORTACIONES	\$12,949.46	\$25,750.50
TRANSFERENCIAS, ASIGNACIONES, SUBSIDIOS Y SUBVENCIONES, Y PENSIONES Y JUBILACIONES	\$0.00	\$0.00
OTROS ORIGENES DE OPERACION	\$318,124.00	\$319,120.00
	\$0.00	\$104,294.99
APLICACION		
SERVICIOS PERSONALES	\$430,032.78	\$335,276.17
MATERIALES Y SUMINISTRO	\$216,094.94	\$220,271.80
SERVICIOS GENERALES	\$11,372.82	\$37,513.36
TRANSFERENCIAS INTERNAS Y ASIGNACIONES AL SECTOR PUBLICO	\$134,263.48	\$80,404.58
TRANSFERENCIAS AL RESTO DEL SECTOR PUBLICO	\$0.00	\$0.00
SUBSIDIOS Y SUBVENCIONES	\$0.00	\$0.00
AYUDAS SOCIALES	\$0.00	\$0.00
PENSIONES Y JUBILACIONES	\$0.00	\$0.00
TRANSFERENCIAS A FIDEICOMISOS, MANDATOS Y OTROS ANALOGOS	\$0.00	\$0.00
TRANSFERENCIAS A LA SEGURIDAD SOCIAL	\$0.00	\$0.00
DONATIVOS	\$0.00	\$0.00
TRANSFERENCIAS AL EXTERNO	\$0.00	\$0.00
PARTICIPACIONES	\$0.00	\$0.00
APORTACIONES	\$0.00	\$0.00
CONVENIOS	\$0.00	\$0.00
OTRAS APLICACIONES DE OPERACION	\$0.00	\$0.00
FLUJOS NETOS DE EFECTIVO POR ACTIVIDADES DE OPERACION	\$66,131.53	\$0.00
FLUJOS DE EFECTIVO DE LAS ACTIVIDADES DE INVERSION		
ORIGEN		
BIENES INMUEBLES, INFRAESTRUCTURA Y CONSTRUCCIONES EN PROCESO	\$0.00	\$0.00
BIENES MUEBLES	\$0.00	\$0.00
OTROS ORIGENES DE INVERSION	\$0.00	\$0.00
APLICACION		
BIENES INMUEBLES, INFRAESTRUCTURA Y CONSTRUCCIONES EN PROCESO	\$1,480.00	\$1,480.00
BIENES MUEBLES	\$0.00	\$0.00
OTRAS APLICACIONES DE INVERSION	\$0.00	\$0.00
FLUJOS NETOS DE EFECTIVO POR ACTIVIDADES DE INVERSION	-\$1,480.00	-\$1,480.00
FLUJO DE EFECTIVO DE LAS ACTIVIDADES DE FINANCIAMIENTO		
ORIGEN		
ENDEUDAMIENTO NETO	\$0.00	\$0.00
INTERNO	\$0.00	\$0.00
EXTERNO	\$0.00	\$0.00
OTROS ORIGENES DE FINANCIAMIENTO	\$0.00	\$0.00
APLICACION		
SERVICIOS DE LA DEUDA	\$0.00	\$0.00
INTERNO	\$0.00	\$0.00
EXTERNO	\$0.00	\$0.00
OTRAS APLICACIONES DE FINANCIAMIENTO	\$0.00	\$0.00
FLUJOS NETOS DE EFECTIVO POR ACTIVIDADES DE FINANCIAMIENTO	\$0.00	\$0.00
INCREMENTO/DEMINUCION NETA EN EL EFECTIVO Y EQUIVALENTES AL EFECTIVO	-\$52,348.47	\$192,418.82
EFECTIVO Y EQUIVALENTES AL EFECTIVO AL INICIO DEL EJERCICIO	\$290,027.94	\$85,355.25
EFECTIVO Y EQUIVALENTES AL EFECTIVO AL FINAL DEL EJERCICIO	\$174,758.00	\$279,374.07

"Dejo protesta de decir verdad declarando que los Estado Financiero y sus datos, son fehacientemente correctos y son responsabilidad del Emisor"

LIC. JUANA IDALIA GALLEGOS BARRON
DIRECTORA GENERAL

LIC. MARCELO ERNESTO TOVAR ZANELLA
DIRECTOR ADMINISTRATIVO





**MUSEO DEL FERROCARRIL
SAN LUIS POTOSI**

Estado Analítico del Activo

Del 01/ene./2025 al 31/ene./2026

Ure (B)
Rep: rptEstadoActivoDetalleYBalios_0

Fecha y hora de impresión: 10/feb/2026
06:21 a. m.

Concepto	Saldo Inicial (Cifras en Pesos)	Cargos del periodo	Abonos del periodo	Saldo Final	Variación del Periodo
ACTIVO	\$927,658.38	\$968,095.99	\$1,106,598.77	\$789,996.60	-\$137,662.78
ACTIVO CIRCULANTE	\$495,887.60	\$955,515.99	\$1,106,598.77	\$284,944.83	-\$141,042.78
EFFECTIVO Y EQUIVALENTES	\$258,827.84	\$813,447.53	\$885,811.82	\$114,780.55	-\$12,059.29
DERECHOS A RECIBIR EFECTIVO O EQUIVALENTES	\$149,159.76	\$352,073.46	\$411,085.95	\$90,176.27	-\$59,983.49
DERECHOS A RECIBIR BIENES O SERVICIOS	\$0.00	\$0.00	\$0.00	\$0.00	\$0.00
INVENTARIOS	\$0.00	\$0.00	\$0.00	\$0.00	\$0.00
ALMACENES	\$0.00	\$0.00	\$0.00	\$0.00	\$0.00
ESTIMACION POR PERDIDA O DETERIORO DE ACTIVOS CIRCULANTES	\$0.00	\$0.00	\$0.00	\$0.00	\$0.00
OTROS ACTIVOS CIRCULANTES	\$0.00	\$0.00	\$0.00	\$0.00	\$0.00
ACTIVO NO CIRCULANTE	\$621,871.78	\$3,480.00	\$0.00	\$526,051.78	\$3,480.00
INVERSIONES FINANCIERAS A LARGO PLAZO	\$0.00	\$0.00	\$0.00	\$0.00	\$0.00
DERECHOS A RECIBIR EFECTIVO O EQUIVALENTES A LARGO PLAZO	\$0.00	\$0.00	\$0.00	\$0.00	\$0.00
BIENES INMUEBLES, INFRAESTRUCTURA Y CONSTRUCCIONES EN PROCESO	\$0.00	\$0.00	\$0.00	\$0.00	\$0.00
BIENES MUEBLES	\$482,880.94	\$0.00	\$0.00	\$482,880.94	\$0.00
ACTIVOS INTANGIBLES	\$138,990.84	\$0.00	\$0.00	\$138,990.84	\$0.00
DEPRECIACION, DETERIORO Y AMORTIZACION ACUMULADA DE BIENES	\$0.00	\$0.00	\$0.00	\$0.00	\$0.00
ACTIVOS DIFERIDOS	\$0.00	\$0.00	\$0.00	\$0.00	\$0.00
ESTIMACION POR PERDIDA O DETERIORO DE ACTIVOS NO CIRCULANTES	\$0.00	\$0.00	\$0.00	\$0.00	\$0.00
OTROS ACTIVOS NO CIRCULANTES	\$0.00	\$0.00	\$0.00	\$0.00	\$0.00

Bajo protesta de decir verdad declaramos que los Estados Financieros y sus notas, son razonablemente correctos y son responsabilidad del emisor.

M. J. Gallegos Barrón

ETC. JUANA IDALIA GALLEGOS BARRÓN
DIRECTORA GENERAL

M. Z. Zanello

LIC. MARCELO ERNESTO TOVAR ZANELLO
DIRECTOR ADMINISTRATIVO



**MUSEO DEL FERROCARRIL
SAN LUIS POTOSÍ**
Estado Analítico de la Deuda y Otros Pasivos
Del 01/ene./2026 Al 31/ene./2026
(Cifras en Pesos)

Fecha y 10/feb./2026
Hora de Impresión 00:56 a. m.

Denominación de las Deudas	Moneda de Contratación	Institución o País Acreedor	Saldo Inicial del Periodo	Saldo Final del Periodo
DEUDA PÚBLICA				
Deuda Interna				
Corto Plazo				
Instituciones de Crédito	Peso	México	\$0.00	\$0.00
Títulos y Valores	Peso	México	\$0.00	\$0.00
Arrendamientos Financieros	Peso	México	\$0.00	\$0.00
Deuda Externa				
Organismos Financieros Internacionales	Peso	México	\$0.00	\$0.00
Deuda Bilateral	Peso	México	\$0.00	\$0.00
Títulos y Valores	Peso	México	\$0.00	\$0.00
Arrendamientos Financieros	Peso	México	\$0.00	\$0.00
Subtotal de Deuda Pública a Corto Plazo	Peso	México	\$0.00	\$0.00
Deuda Interna				
Largo Plazo				
Instituciones de Crédito	Peso	México	\$0.00	\$0.00
Títulos y Valores	Peso	México	\$0.00	\$0.00
Arrendamientos Financieros	Peso	México	\$0.00	\$0.00
Deuda Externa				
Organismos Financieros Internacionales	Peso	México	\$0.00	\$0.00
Deuda Bilateral	Peso	México	\$0.00	\$0.00
Títulos y Valores	Peso	México	\$0.00	\$0.00
Arrendamientos Financieros	Peso	México	\$0.00	\$0.00
Subtotal de Deuda Pública a Largo Plazo	Peso	México	\$0.00	\$0.00
Total de Otros Pasivos	Peso	México	\$148,594.40	\$44,140.70
Total de Deuda Pública y Otros Pasivos	Peso	México	\$148,594.40	\$44,140.70



MUSEO DEL FERROCARRIL SAN LUIS POTOSÍ

Estado Analítico de la Deuda y Otros Pasivos

Del 01/ene./2025 Al 31/ene./2026

(Cifras en Pesos)

Fecha y hora de impresión: 10/feb./2026 08:56 a. m.

Ucr: by
Rep: EstadoAnaliticoDeudaYPasivo

Denominación de las Deudas	Moneda de Contratación	Institución o País Acreedor	Saldo Inicial del Periodo	Saldo Final del Periodo

Bajo protesta de decir verdad declaramos que los Estados Financieros y sus notas, son razonablemente correctos y son responsabilidad del emisor.

M. B. J.

LIC. JUANA IDALIA GALLEGOS BARRON
DIRECTORA GENERAL

M. B. J.

LIC. MARCELO ERNESTO TOVAR ZANELLA
DIRECTOR ADMINISTRATIVO



**MUSEO DEL FERROCARRIL
SAN LUIS POTOSI**

Estado Analítico de Ingresos
Del 01/ene./2026 Al 31/ene./2026
(Cifras en Pesos)

Ucr 16
Ruc: mfmuseoPresupuestoIngresos_CP_2019

Fecha y hora de Impresión: 10/feb./2026
09:37 a. m.

	Rubro de Ingresos / Fuente de Financiamiento					Ingresos			Diferencia
	Estimado	Ampliaciones / (Reducciones)	Modificado	Devengado	Recaudado				
IMPUESTOS:	\$0.00	\$0.00	\$0.00	\$0.00	\$0.00	\$0.00	\$0.00	\$0.00	0.00
CUOTAS Y APORTACIONES DE SEGURIDAD SOCIAL	\$0.00	\$0.00	\$0.00	\$0.00	\$0.00	\$0.00	\$0.00	\$0.00	0.00
CONTRIBUCIONES DE MEJORIAS	\$0.00	\$0.00	\$0.00	\$0.00	\$0.00	\$0.00	\$0.00	\$0.00	0.00
DERECHOS	\$0.00	\$0.00	\$0.00	\$0.00	\$0.00	\$0.00	\$0.00	\$0.00	0.00
PRODUCTOS	\$0.00	\$0.00	\$0.00	\$0.00	\$0.00	\$0.00	\$0.00	\$0.00	0.00
APROVECHAMIENTOS	\$0.00	\$0.00	\$0.00	\$0.00	\$0.00	\$0.00	\$0.00	\$0.00	0.00
INGRESOS POR VENTA DE BIENES, PRESTACION DE SERVICIOS Y OTROS INGRESOS	\$924,322.00	\$0.00	\$924,522.00	\$332,949.46	\$332,949.46	\$332,949.46	\$332,949.46	\$332,949.46	-591,572.94
PARTICIPACIONES, APORTACIONES, CONVENIOS, INCENTIVOS DERIVADOS DE LA COLABORACION FISCAL Y FONDOS DISTINTOS DE APORTACIONES	\$0.00	\$0.00	\$0.00	\$0.00	\$0.00	\$0.00	\$0.00	\$0.00	0.00
TRANSFERENCIAS, ASIGNACIONES, SUBSIDIOS Y SUBVENCIONES, Y PENSIONES Y AJUBACIONES	\$4,356,896.00	\$0.00	\$4,356,896.00	\$319,124.00	\$319,124.00	\$319,124.00	\$319,124.00	\$319,124.00	-4,037,772.00
INGRESOS DERIVADOS DE FINANCIAMIENTOS	\$0.00	\$0.00	\$0.00	\$0.00	\$0.00	\$0.00	\$0.00	\$0.00	0.00
Total	\$5,321,220.00	\$0.00	\$5,321,220.00	\$352,073.46	\$352,073.46	\$352,073.46	\$352,073.46	\$352,073.46	-4,969,146.54
				Ingresos Excedentes					



**MUSEO DEL FERROCARRIL
SAN LUIS POTOSÍ**

Estado Analítico de Ingresos
Del 01/ene./2025 Al 31/ene./2025
(Cifras en Pesos)

Ucr: 16
Rep: rptEstadoFinanciamientoGrupos_CP_2015

Fecha y hora de impresión: 10/feb./2025 09:57 a. m.

Rubro de Ingresos / Fuente de Financiamiento	Ingreso					Diferencia
	Estimado	Ampliaciones / (Reducciones)	Modificado	Devengado	Recaudado	
Ingresos del Poder Ejecutivo Federal o Estatal y de los Municipios						
IMPUESTOS	\$0.00	\$0.00	\$0.00	\$0.00	\$0.00	0.00
CUOTAS Y APORTACIONES DE SEGURIDAD SOCIAL	\$0.00	\$0.00	\$0.00	\$0.00	\$0.00	0.00
CONTRIBUCIONES DE MEJORAS	\$0.00	\$0.00	\$0.00	\$0.00	\$0.00	0.00
DERECHOS	\$0.00	\$0.00	\$0.00	\$0.00	\$0.00	0.00
PRODUCTOS	\$0.00	\$0.00	\$0.00	\$0.00	\$0.00	0.00
APROYECAMIENTOS	\$0.00	\$0.00	\$0.00	\$0.00	\$0.00	0.00
PARTICIPACIONES, APORTACIONES, COMVENIOS, INCENTIVOS DERIVADOS DE LA COLABORACIÓN FISCAL Y FONDOS DISTINTOS DE APORTACIONES	\$0.00	\$0.00	\$0.00	\$0.00	\$0.00	0.00
TRANSFERENCIAS, ASIGNACIONES, SUBSIDIOS Y SUBVENCIÓNES, Y PENSIONES Y JUBILACIONES	\$0.00	\$0.00	\$0.00	\$0.00	\$0.00	0.00
Ingresos de los Entes Públicos de los Poderes Legislativo y Judicial, de los Organos Autónomos y del Sector Paraestatal o Paramunicipal, así como de las Empresas Públicas del Estado						
CUOTAS Y APORTACIONES DE SEGURIDAD SOCIAL	\$0.00	\$0.00	\$0.00	\$0.00	\$0.00	0.00
PRODUCTOS	\$0.00	\$0.00	\$0.00	\$0.00	\$0.00	0.00
INGRESOS POR VENTA DE BIENES, PRESTACIÓN DE SERVICIOS Y OTROS INGRESOS	\$924,522.00	\$0.00	\$924,522.00	\$52,848.48	\$33,949.96	\$881,572.54
TRANSFERENCIAS, ASIGNACIONES, SUBSIDIOS Y SUBVENCIÓNES, Y PENSIONES Y JUBILACIONES	\$4,395,686.00	\$0.00	\$4,395,686.00	\$319,124.00	\$319,124.00	-4,077,574.00
Ingresos Derivados de Financiamiento						
INGRESOS DERIVADOS DE FINANCIAMIENTOS	\$0.00	\$0.00	\$0.00	\$0.00	\$0.00	0.00
Total	\$5,321,228.00	\$0.00	\$5,321,228.00	\$52,873.48	\$33,873.96	-4,989,144.04
Ingresos Excedentes						



Qc: No
Rep: rptEstadoVerificacionIngresosMUSEO_CP_2010

MUSEO DEL FERROCARRIL SAN LUIS POTOSI

Estado Analitico de Ingresos
Del 01/ene./2026 Al 31/ene./2026
(Cifras en Pesos)

Fecha y
hora de Impresión | 10/feb/2026
09:37 a. m.



LIC. JUANA IDALIA CALLEJOS BARRON
DIRECTORA GENERAL



LIC. MARCELO ERNESTO TOVAR ZANELLA
DIRECTOR ADMINISTRATIVO



Sector Paraestatal del Gobierno (Federal/Estatal/Municipal) de MUSEO DEL FERROCARRIL, SAN LUIS POTOSI

Estado Analítico del Ejercicio del Presupuesto de Egresos

UNI: 00
 ROL: WEMadoPresupuestoEgresos_UNI_00E_00

Clasificación Administrativa
 Del 01/enero/2026 Al 31/enero/2026
 (Cifras en Pesos)

Fecha y hora de impresión: 10/feb/2026 08:58 a. m.

Concepto	Egresos					Subejercicio
	Aprobado	Ampliaciones / (Reducciones)	Modificado	Devengado	Pagado	
ENTIDADES PARAESTATALES Y FIDEICOMISOS NO EMPRESARIALES Y NO FINANCIEROS	\$5,321,220.00	\$0.00	\$5,321,220.00	\$368,001.22	\$368,001.22	\$4,953,218.78
ENTIDADES PARAESTATALES Y FIDEICOMISOS NO FINANCIEROS	\$0.00	\$0.00	\$0.00	\$0.00	\$0.00	\$0.00
ENTIDADES PARAESTATALES EMPRESARIALES NO FINANCIERAS CON PARTICIPACION ESTATAL MAYORITARIA	\$0.00	\$0.00	\$0.00	\$0.00	\$0.00	\$0.00
FIDEICOMISOS EMPRESARIALES NO FINANCIEROS CON PARTICIPACION ESTATAL MAYORITARIA	\$0.00	\$0.00	\$0.00	\$0.00	\$0.00	\$0.00
ENTIDADES PARAESTATALES EMPRESARIALES FINANCIERAS MONETARIAS CON PARTICIPACION ESTATAL MAYORITARIA	\$0.00	\$0.00	\$0.00	\$0.00	\$0.00	\$0.00
ENTIDADES PARAESTATALES EMPRESARIALES FINANCIERAS NO MONETARIAS CON PARTICIPACION ESTATAL MAYORITARIA	\$0.00	\$0.00	\$0.00	\$0.00	\$0.00	\$0.00
FIDEICOMISOS FINANCIEROS PUBLICOS CON PARTICIPACION ESTATAL MAYORITARIA	\$0.00	\$0.00	\$0.00	\$0.00	\$0.00	\$0.00
ENTIDADES PARAMUNICIPALES (EN SUS DIFERENTES CLASIFICACIONES)	\$0.00	\$0.00	\$0.00	\$0.00	\$0.00	\$0.00
Total del Egreso	\$5,321,220.00	\$0.00	\$5,321,220.00	\$368,001.22	\$368,001.22	\$4,953,218.78

LIC. JUANA IDALIA GALLEGOS BARRÓN
 DIRECTORA GENERAL

LIC. MARCELO ERNESTO TOVAR ZANELLA
 DIRECTOR ADMINISTRATIVO



**MUSEO DEL FERROCARRIL
SAN LUIS POTOSÍ**

**Estado Analítico del Ejercicio del Presupuesto de Egresos
Clasificación Económica (por Tipo de Gasto)**

Ure: 06

Del 01/ener./2026 Al 31/ener./2026
(Cifras en Pesos)

Fecha y
hora de impresión 10/feb./2026
09:58 a. m.

Concepto	Egresos					Subejercicio
	Aprobado	Ampliaciones / (Reducciones)	Modificado	Devengado	Pagado	
Gasto Corriente	\$5,316,220.00	\$0.00	\$5,316,220.00	\$384,521.22	\$384,521.22	\$4,051,008.78
Gastos de Capital	\$0,000.00	\$0.00	\$5,000.00	-\$3,400.00	-\$3,400.00	\$1,620.00
Amortización de la deuda y distribución de pasivos	\$0.00	\$0.00	\$0.00	\$0.00	\$0.00	\$0.00
Pensiones y Jubilaciones	\$0.00	\$0.00	\$0.00	\$0.00	\$0.00	\$0.00
Participaciones	\$0.00	\$0.00	\$0.00	\$0.00	\$0.00	\$0.00
Total del Egreso	\$5,321,220.00	\$0.00	\$5,321,220.00	\$368,001.22	\$368,001.22	\$4,053,218.78

[Signature]
LIC. IDAIA IDALIA GALLEGOS BARRON

DIRECTORA GENERAL

[Signature]
LIC. MARCELO ERNESTO TOVAR ZANELLA

DIRECTOR ADMINISTRATIVO



**MUSEO DEL FERROCARRIL
SAN LUIS POTOSI**

**Estado Analítico del Ejercicio del Presupuesto de Egresos
Clasificación por Objeto del Gasto (Capítulo y Concepto)**

Uso: Fin
Rep: rptEstadoPresPresupuestoEgresos_CF_CTO

Del 01/ene./2026 Al 31/ene./2026
(Cifras en Pesos)

Fecha y hora de impresión: 10/feb./2026 09:59 a. m.

Concepto	Egresos						Subejercicio
	Aprobado	Ampliaciones / (Reducciones)	Modificado	Devengado	Pagado		
INTERESES DE LA DEUDA PUBLICA	\$0.00	\$0.00	\$0.00	\$0.00	\$0.00	\$0.00	\$0.00
COMISIONES DE LA DEUDA PUBLICA	\$0.00	\$0.00	\$0.00	\$0.00	\$0.00	\$0.00	\$0.00
GASTOS DE LA DEUDA PUBLICA	\$0.00	\$0.00	\$0.00	\$0.00	\$0.00	\$0.00	\$0.00
Cuentas por cobrarse	\$0.00	\$0.00	\$0.00	\$0.00	\$0.00	\$0.00	\$0.00
APOYOS FINANCIEROS	\$0.00	\$0.00	\$0.00	\$0.00	\$0.00	\$0.00	\$0.00
ADELANTOS DE EJERCICIOS FISCALES ANTERIORES (ADEFAS)	\$0.00	\$0.00	\$0.00	\$0.00	\$0.00	\$0.00	\$0.00
Total del Egreso	\$0,000,000.00	\$0.00	\$0,000,000.00	\$0.00	\$0.00	\$0.00	\$0.00

LIC. LIDIA GALLEGOS BARRÓN
DIRECTORA GENERAL

LIC. MARCELO ERNESTO TÓVAR ZANELLA
DIRECTOR ADMINISTRATIVO



**MUSEO DEL FERROCARRIL
SAN LUIS POTOSI**

Estado Analítico del Ejercicio del Presupuesto de Egresos
Clasificación Funcional (Finalidad y Función)

Del 01/enero/2026 Al 31/enero/2026
(Cifras en Pesos)

Fecha y hora de impresión: 10/ene/2026 08:58 a. m.

Reporte: rptEstadoPresupuestoEgresos_FND

Concepto	Egresos					Subejercicio
	Aprobado	Ampliaciones / (Reducciones)	Modificado	Devengado	Pagado	
Total del Egreso:	\$5,321,220.00	\$0.00	\$5,321,220.00	\$55,001.22	\$369,001.22	\$4,953,218.78

[Handwritten signature]

LIC. JUANA IBALIA GALLEGOS BARRON

DIRECTORA GENERAL

LIC. MARCELO ERNESTO TOVAR ZANELLA

DIRECTOR ADMINISTRATIVO

Sector Paraestatal del Gobierno (Federal/Estatal/Municipal) de San Luis Potosí
 Estado Analítico del Ejercicio del Presupuesto de Egresos
 Clasificación Administrativa
 DEL 01/enero/2026 Al 31/enero/2026

Concepto	Egresos					Satejercicio
	Aprobado	Ampliaciones/ reducciones	Modificado	Devengado	Pagado	
	1	2	3=(1+2)	4	5	
ENTIDADES PARAESTATALES Y FIDEICOMISOS NO EMPRESARIALES Y NO FINANCIEROS: INSTITUCIONES PÚBLICAS DE LA SEGURIDAD SOCIAL ENTIDADES PARAESTATALES EMPRESARIALES NO FINANCIERAS CON PARTICIPACIÓN ESTATAL MAYORITARIA FIDEICOMISOS EMPRESARIALES NO FINANCIEROS CON PARTICIPACIÓN ESTATAL MAYORITARIA ENTIDADES PARAESTATALES EMPRESARIALES FINANCIERAS MONETARIAS CON PARTICIPACIÓN ESTATAL MAYORITARIA ENTIDADES PARAESTATALES EMPRESARIALES FINANCIERAS NO MONETARIAS CON PARTICIPACIÓN ESTATAL MAYORITARIA FIDEICOMISOS FINANCIEROS PÚBLICOS CON PARTICIPACIÓN ESTATAL MAYORITARIA						
NO APLICA						
Total del Grupo						

"Bajo protesta de decir verdad declaramos que los Estados Financieros y sus notas, son razonablemente correctos y son responsabilidad del Emisor"

 LIC. JUANA DALIA GALLEGOS BARRON
 DIRECTORA GENERAL



 LIC. MARCELO ERNESTO TOVAR ZANELLA
 DIRECTOR ADMINISTRATIVO

Gobierno (Federal/Estadal/Municipal) de San Luis Potosí
 Estado Analítico del Ejercicio del Presupuesto de Egresos
 Clasificación Administrativa
 DEL 01/enero/2026 Al 31/enero/2026

Concepto	Egresos					Subjetivo
	Aprobado	Ampliaciones/ reducciones	Modificado	Devengado	Pagado	
	1	2	3=(1+2)	4	5	
Poder Ejecutivo	NO APLICA					
Poder Legislativo						
Poder Judicial						
Organos Autonomos						
Total del Gasto						

Bajo protesta de decir verdad declaramos que los Estado Financieros y sus notas, son razonablemente correctos y son responsabilidad del Emisor

 LIC. JUANA IDALIA GALLEGOS BARRÓN
 DIRECTORA GENERAL

 LIC. MARCELO ERNESTO TOVAR ZANELLA
 DIRECTOR ADMINISTRATIVO

Código	Descripción	Egresos									
		Aprobado Al 31/12/2025 (Reducciones)	Egresos Modificados	Egresos Comprometido	Egresos Devengado	Egresos Ejercido	Egresos Pagado	Saldo Ejercido			
01	CONSERVACION										
4	RECURSOS PROPIOS										
2000	MATERIALES Y SUMINISTRO	\$155,203.82	\$8.00	\$165,358.82	\$8,722.21	\$8,722.21	\$145,637.71				
2100	Materiales de administración, utensilios de escritorio y oficina	\$32,213.85	\$0.00	\$32,213.85	\$7,297.58	\$7,297.58	\$24,916.27				
2101	Materiales de imprenta	\$32,213.85	\$0.00	\$32,213.85	\$7,297.58	\$7,297.58	\$24,916.27				
2496	MATERIALES Y ARTICULOS DE CONSTRUCCION Y DE REPAR.	\$103,771.58	\$0.08	\$103,771.66	\$383.63	\$383.63	\$103,388.03				
2499	Materiales eléctricos y electrónicos	\$0.00	\$0.00	\$0.00	\$0.00	\$0.00	\$0.00				
2401	Materiales eléctricos y electrónicos	\$0.00	\$0.00	\$0.00	\$0.00	\$0.00	\$0.00				
2402	Componentes y artículos de construcción y reparación	\$103,771.58	\$0.08	\$103,771.66	\$383.63	\$383.63	\$103,004.36				
2403	Otros materiales y artículos de construcción y reparación	\$0.00	\$0.00	\$0.00	\$0.00	\$0.00	\$0.00				
2404	Otros materiales y artículos de construcción y reparación	\$0.00	\$0.00	\$0.00	\$0.00	\$0.00	\$0.00				
2405	herramientas, reparaciones y accesorios, mejoras	\$11,274.12	\$0.00	\$11,274.12	\$1,041.00	\$1,041.00	\$10,233.12				
2410	Herramientas nuevas	\$5,129.28	\$0.00	\$5,129.28	\$1,041.00	\$1,041.00	\$4,088.28				
2411	Herramientas usadas	\$5,129.28	\$0.00	\$5,129.28	\$1,041.00	\$1,041.00	\$4,088.28				
2420	Reparaciones y accesorios nuevos de edificios	\$1,244.84	\$0.00	\$1,244.84	\$0.00	\$0.00	\$1,244.84				
2431	Reparaciones y accesorios nuevos de edificios	\$1,244.84	\$0.00	\$1,244.84	\$0.00	\$0.00	\$1,244.84				
2480	Reparaciones y accesorios nuevos de equipo de transporte	\$12,000.00	\$0.00	\$12,000.00	\$0.00	\$0.00	\$12,000.00				
2481	Reparaciones y accesorios nuevos de equipo de transporte	\$12,000.00	\$0.00	\$12,000.00	\$0.00	\$0.00	\$12,000.00				
3000	SERVICIOS GENERALES	\$153,882.00	\$0.00	\$153,882.00	\$2,800.00	\$2,800.00	\$151,082.00				
3080	SERVICIOS DE INSTALACION, REPARACION, MANTENIMIENTO	\$153,882.00	\$0.00	\$153,882.00	\$2,800.00	\$2,800.00	\$151,082.00				
3050	Operación y mantenimiento menor de instalaciones	\$88,202.00	\$0.00	\$88,202.00	\$0.00	\$0.00	\$88,202.00				
3051	Operación y mantenimiento menor de instalaciones	\$88,202.00	\$0.00	\$88,202.00	\$0.00	\$0.00	\$88,202.00				
3060	Servicios de limpieza y manejo de desechos	\$62,000.00	\$0.00	\$62,000.00	\$2,800.00	\$2,800.00	\$59,200.00				
3081	Servicios de limpieza y manejo de desechos	\$62,000.00	\$0.00	\$62,000.00	\$2,800.00	\$2,800.00	\$59,200.00				
3080	Servicios de pintura y barnizado	\$1,500.00	\$0.00	\$1,500.00	\$0.00	\$0.00	\$1,500.00				
3201	Servicios de pintura y barnizado	\$1,500.00	\$0.00	\$1,500.00	\$0.00	\$0.00	\$1,500.00				
	RECURSOS PROPIOS	\$100,801.92	\$0.00	\$100,801.92	\$17,522.21	\$17,522.21	\$83,279.71				
	CONSERVACION	\$100,801.92	\$0.00	\$100,801.92	\$17,522.21	\$17,522.21	\$83,279.71				
02	ADMINISTRACION										



**MUSEO DEL FERROCARRIL
SAN LUIS POTOSI**

Estado Analítico del Ejercicio del Presupuesto de Egresos por Proyecto/Proceso - Fuente Financiamiento Del

Ur: 000 / Rep: (H)EstadoAnalíticoPresupuestoEgresos_PYT.F / Fecha y hora de impresión: 10/02/2020 10:02 a. m.

Ejercicio del Presupuesto		Egresos Aprobado Al 31/12/2020 (Refunciones)		Egresos Modificado	Egresos Comprometido	Egresos Devengado	Egresos Ejercido	Egresos Pagado	Subejercicio
4 RECURSOS PROPIOS									
2000 MATERIALES Y SUMINISTRO		\$159,319.00	\$3.00	\$169,316.00	\$2,006.67	\$2,498.67	\$2,006.67	\$1,264.61	\$167,242.67
2100 Materiales de administración, estado de documentos y actas		\$66,209.88	\$0.00	\$66,209.88	\$938.44	\$938.44	\$938.44	\$938.44	\$65,263.34
2110 Materiales, útiles y equipos menores de oficina		\$62,239.38	\$0.00	\$62,239.38	\$0.00	\$0.00	\$0.00	\$0.00	\$61,201.38
2111 Materiales, útiles y equipos menores de oficina		\$62,239.38	\$0.00	\$62,239.38	\$0.00	\$0.00	\$0.00	\$0.00	\$61,201.38
2120 Materiales y útiles de impresión y reproducción		\$4,071.00	\$0.00	\$4,071.00	\$0.00	\$0.00	\$0.00	\$0.00	\$4,071.00
2121 Materiales y útiles de impresión y reproducción		\$4,071.00	\$0.00	\$4,071.00	\$0.00	\$0.00	\$0.00	\$0.00	\$4,071.00
2100 MATERIAS PRIMAS Y MATERIALES DE PRODUCCIÓN Y COME		\$26,373.39	\$0.00	\$26,373.39	\$6.00	\$0.00	\$0.00	\$0.00	\$26,373.39
2160 Mercaderías adquiridas para su comercialización		\$26,373.39	\$0.00	\$26,373.39	\$0.00	\$0.00	\$0.00	\$0.00	\$26,373.39
2161 Mercaderías adquiridas para su comercialización		\$26,373.39	\$0.00	\$26,373.39	\$0.00	\$0.00	\$0.00	\$0.00	\$26,373.39
2000 COMBUSTIBLES, LUBRICANTES Y ADITIVOS		\$49,207.20	\$0.00	\$49,207.20	\$1,160.17	\$1,160.17	\$1,160.17	\$1,160.17	\$48,047.03
2010 Combustible, lubricantes y aditivos		\$49,207.20	\$0.00	\$49,207.20	\$1,160.17	\$1,160.17	\$1,160.17	\$1,160.17	\$48,047.03
2011 Combustible, lubricantes y aditivos		\$49,207.20	\$0.00	\$49,207.20	\$1,160.17	\$1,160.17	\$1,160.17	\$1,160.17	\$48,047.03
2700 VESTUARIO, BLANCOS, PRENDAS DE PROTECCIÓN Y ARTES		\$12,076.89	\$0.00	\$12,076.89	\$6.00	\$0.00	\$0.00	\$0.00	\$12,070.89
2710 Vestuario y artículos		\$10,200.00	\$0.00	\$10,200.00	\$0.00	\$0.00	\$0.00	\$0.00	\$10,200.00
2711 Vestuario y artículos		\$10,200.00	\$0.00	\$10,200.00	\$0.00	\$0.00	\$0.00	\$0.00	\$10,200.00
2720 Prendas de seguridad y protección personal		\$2,076.89	\$0.00	\$2,076.89	\$6.00	\$0.00	\$0.00	\$0.00	\$2,070.89
2721 Prendas de seguridad y protección personal		\$2,076.89	\$0.00	\$2,076.89	\$6.00	\$0.00	\$0.00	\$0.00	\$2,070.89
2800 REPARACIÓN, REPARACIONES Y ACCESORIOS MENORES		\$4,381.03	\$0.00	\$4,381.03	\$0.00	\$0.00	\$0.00	\$0.00	\$4,381.03
2840 Reparación y accesorios menores de equipo de cómputo y redes		\$2,561.03	\$0.00	\$2,561.03	\$0.00	\$0.00	\$0.00	\$0.00	\$2,561.03
2841 Reparación y accesorios menores de equipo de cómputo y redes		\$2,561.03	\$0.00	\$2,561.03	\$0.00	\$0.00	\$0.00	\$0.00	\$2,561.03
3000 SERVICIOS GENERALES		\$605,916.64	\$0.00	\$605,916.64	\$131,463.46	\$127,463.46	\$131,463.46	\$131,463.46	\$474,453.18
3100 SUBVENCIÓN BÁSICA		\$296,073.00	\$0.00	\$296,073.00	\$20,662.80	\$20,662.80	\$20,662.80	\$20,662.80	\$275,410.20
3110 Energía eléctrica		\$240,000.00	\$0.00	\$240,000.00	\$10,564.00	\$10,564.00	\$10,564.00	\$10,564.00	\$229,436.00
3111 Energía eléctrica		\$240,000.00	\$0.00	\$240,000.00	\$10,564.00	\$10,564.00	\$10,564.00	\$10,564.00	\$229,436.00
3120 Agua		\$45,285.38	\$0.00	\$45,285.38	\$0.00	\$0.00	\$0.00	\$0.00	\$45,285.38
3121 Agua		\$45,285.38	\$0.00	\$45,285.38	\$0.00	\$0.00	\$0.00	\$0.00	\$45,285.38
3160 Teléfono Troncal		\$6,518.00	\$0.00	\$6,518.00	\$0.00	\$0.00	\$0.00	\$0.00	\$6,518.00
3161 Teléfono Troncal		\$6,518.00	\$0.00	\$6,518.00	\$0.00	\$0.00	\$0.00	\$0.00	\$6,518.00
3170 Servicios de acceso a Internet, redes y procesamiento de datos		\$4,200.00	\$0.00	\$4,200.00	\$0.00	\$0.00	\$0.00	\$0.00	\$4,200.00
3171 Servicios de acceso a Internet, redes y procesamiento de datos		\$4,200.00	\$0.00	\$4,200.00	\$0.00	\$0.00	\$0.00	\$0.00	\$4,200.00
3200 SERVICIOS DE ARRENDAMIENTO		\$70,840.00	\$0.00	\$70,840.00	\$0.00	\$0.00	\$0.00	\$0.00	\$70,840.00
3230 Arrendamiento de maquinaria y equipo de administración, educación		\$70,840.00	\$0.00	\$70,840.00	\$0.00	\$0.00	\$0.00	\$0.00	\$70,840.00



**MUSEO DEL FERROCARRIL
SAN LUIS POTOSI**

Estado Analítico del Ejercicio del Presupuesto de Egresos por Proyecto/Proceso - Fuente Financiamiento Del

Dr. 3a. Rec. 01/Estado/Analítico/Presupuesto/Egresos_Py_FF Fecha y hora de Impresión: 10/feb./2025 10:02 a. m.

Ejercicio del Presupuesto		Egresos Aprobado Al 31/12/2026	Ampliaciones / (Reducciones)	Egresos Modificado	Egresos Comprometido	Egresos Devengado	Egresos Ejercido	Egresos Pagado	Subejercicio
3221	Arrendamiento inmobiliario y equipo de administración, educación	\$30,000.00	\$0.00	\$30,000.00	\$0.00	\$0.00	\$0.00	\$0.00	\$30,000.00
3300	SERVICIOS PROFESIONALES, CIENTÍFICOS, TÉCNICOS Y OTT	\$303,000.00	\$17,667.00	\$320,667.00	\$30,392.00	\$30,392.00	\$10,392.00	\$30,392.00	\$290,275.00
3301	Servicios de apoyo administrativo, evaluación, capacitación e investigación	\$15,000.00	\$0.00	\$15,000.00	\$3,400.00	\$3,400.00	\$3,400.00	\$3,400.00	\$11,600.00
3302	Servicios de apoyo administrativo, capacitación e investigación	\$15,000.00	\$0.00	\$15,000.00	\$3,400.00	\$3,400.00	\$3,400.00	\$3,400.00	\$11,600.00
3303	Servicios de impresión	\$140,000.00	\$37,007.00	\$177,007.00	\$25,912.00	\$25,912.00	\$25,912.00	\$25,912.00	\$151,095.00
3304	Servicios de vigilancia	\$34,700.00	\$0.00	\$34,700.00	\$491.00	\$491.00	\$491.00	\$491.00	\$34,209.00
3400	SERVICIOS FINANCIEROS, BANCARIOS Y COMERCIALES	\$25,740.00	\$0.00	\$25,740.00	\$491.00	\$491.00	\$491.00	\$491.00	\$25,249.00
3401	Servicios financieros y bancarios	\$25,740.00	\$0.00	\$25,740.00	\$491.00	\$491.00	\$491.00	\$491.00	\$25,249.00
3402	Seguro de bienes patrimoniales	\$0.00	\$0.00	\$0.00	\$0.00	\$0.00	\$0.00	\$0.00	\$0.00
3403	Seguro de bienes patrimoniales	\$0.00	\$0.00	\$0.00	\$0.00	\$0.00	\$0.00	\$0.00	\$0.00
3500	SERVICIOS DE INSTALACIÓN, REPARACIÓN, MANTENIMIENTO	\$67,287.16	\$37,007.00	\$104,294.16	\$75,027.40	\$75,027.40	\$75,027.40	\$75,027.40	\$29,266.76
3501	Instalación, reparación y mantenimiento de equipo de cómputo y periféricos	\$42,281.16	\$37,007.00	\$79,288.16	\$75,027.40	\$75,027.40	\$75,027.40	\$75,027.40	\$4,260.76
3502	Instalación, reparación y mantenimiento de equipo de cómputo y periféricos	\$42,281.16	\$37,007.00	\$79,288.16	\$75,027.40	\$75,027.40	\$75,027.40	\$75,027.40	\$4,260.76
3503	Reparación y mantenimiento de equipo de transporte	\$25,000.00	\$0.00	\$25,000.00	\$0.00	\$0.00	\$0.00	\$0.00	\$25,000.00
3504	Reparación y mantenimiento de equipo de transporte	\$25,000.00	\$0.00	\$25,000.00	\$0.00	\$0.00	\$0.00	\$0.00	\$25,000.00
3600	SERVICIOS DE COMUNICACIÓN SOCIAL Y PUBLICIDAD	\$10,000.00	\$0.00	\$10,000.00	\$0.00	\$0.00	\$0.00	\$0.00	\$10,000.00
3601	Servicios de creatividad, producción y producción de publicidades	\$10,000.00	\$0.00	\$10,000.00	\$0.00	\$0.00	\$0.00	\$0.00	\$10,000.00
3602	SERVICIOS DE CREATIVIDAD, PRODUCCIÓN Y PUBLICIDAD	\$10,000.00	\$0.00	\$10,000.00	\$0.00	\$0.00	\$0.00	\$0.00	\$10,000.00
3603	Servicios de radio y televisión	\$4,000.00	\$0.00	\$4,000.00	\$0.00	\$0.00	\$0.00	\$0.00	\$4,000.00
3604	SERVICIOS DE LA INDUSTRIA FILMICA, DEL SONIDO Y DEL VIDEO	\$4,000.00	\$0.00	\$4,000.00	\$0.00	\$0.00	\$0.00	\$0.00	\$4,000.00
3700	Servicios de ventas y relaciones	\$7,200.00	\$0.00	\$7,200.00	\$0.00	\$0.00	\$0.00	\$0.00	\$7,200.00
3701	Ventajas en el país	\$7,200.00	\$0.00	\$7,200.00	\$0.00	\$0.00	\$0.00	\$0.00	\$7,200.00
3702	Ventajas en el extranjero	\$0.00	\$0.00	\$0.00	\$0.00	\$0.00	\$0.00	\$0.00	\$0.00
3800	BIENES MUEBLES, INMUEBLES E INTANGIBLES	\$0.00	\$0.00	\$0.00	\$3,400.00	\$3,400.00	\$3,400.00	\$3,400.00	\$0.00
3801	OTROS INTANGIBLES	\$0.00	\$0.00	\$0.00	\$3,400.00	\$3,400.00	\$3,400.00	\$3,400.00	\$0.00
3900	Software	\$0.00	\$0.00	\$0.00	\$0.00	\$0.00	\$0.00	\$0.00	\$0.00
3901	Software	\$0.00	\$0.00	\$0.00	\$0.00	\$0.00	\$0.00	\$0.00	\$0.00
3902	Software	\$0.00	\$0.00	\$0.00	\$0.00	\$0.00	\$0.00	\$0.00	\$0.00
RECURSOS PROPIOS		\$570,100.00	\$0.00	\$570,100.00	\$137,030.00	\$137,030.00	\$137,030.00	\$137,030.00	\$433,070.00
6 RECURSOS ESTATALES									
600	SERVICIOS PERSONALES	\$3,721,514.00	\$0.00	\$3,721,514.00	\$218,004.34	\$218,004.34	\$218,004.34	\$218,004.34	\$3,503,509.66
1100	REMUNERACIONES AL PERSONAL DE CARÁCTER PERMANENTE	\$2,000,000.00	\$0.00	\$2,000,000.00	\$217,400.20	\$217,400.20	\$217,400.20	\$217,400.20	\$1,782,600.00
1101	Salarios base al personal permanente	\$2,000,000.00	\$0.00	\$2,000,000.00	\$217,400.20	\$217,400.20	\$217,400.20	\$217,400.20	\$1,782,600.00



**MUSEO DEL FERROCARRIL
SAN LUIS POTOSI**

Estado Analítico del Ejercicio del Presupuesto de Egresos por Proyecto/Proceso - Fuente Financiamiento Del

Ucr: Bar Fecha y hora de Impresión: 10/02/2026 10:02 a. m.
 Rep: rptEstadoAnaliticoPresupuestoEgresos_PV.rpt

Ejercicio del Presupuesto		Egresos Aprobado Al 31/12/2026		Ampliaciones / Restricciones		Egresos Modificado		Egresos Comprometido		Egresos Devengado		Egresos Ejercido		Egresos Pagado		Subejercicio	
1121	Salarios base al personal permanente	\$2,808,888.26	\$0.00	\$2,808,888.26	\$217,458.28	\$2,591,430.00	\$217,458.28	\$2,591,430.00	\$217,458.28	\$217,458.28	\$217,458.28	\$217,458.28	\$217,458.28	\$217,458.28	\$217,458.28	\$217,458.28	\$217,458.28
1300	REMUNERACIONES ADICIONALES Y ESPECIALES	\$803,878.79	\$0.00	\$803,878.79	\$1,428.63	\$805,307.42	\$1,428.63	\$805,307.42	\$1,428.63	\$1,428.63	\$1,428.63	\$1,428.63	\$1,428.63	\$1,428.63	\$1,428.63	\$1,428.63	\$1,428.63
1310	Pagos de vacaciones, dietas y gratificación en fin de año	\$503,878.79	\$0.00	\$503,878.79	\$0.00	\$503,878.79	\$0.00	\$503,878.79	\$0.00	\$0.00	\$0.00	\$0.00	\$0.00	\$0.00	\$0.00	\$0.00	\$0.00
1321	Pagos de vacaciones, dietas y gratificación de fin de año	\$503,878.79	\$0.00	\$503,878.79	\$0.00	\$503,878.79	\$0.00	\$503,878.79	\$0.00	\$0.00	\$0.00	\$0.00	\$0.00	\$0.00	\$0.00	\$0.00	\$0.00
1008	SEGURIDAD SOCIAL	\$410,086.92	\$0.00	\$410,086.92	\$0.00	\$410,086.92	\$0.00	\$410,086.92	\$0.00	\$0.00	\$0.00	\$0.00	\$0.00	\$0.00	\$0.00	\$0.00	\$0.00
1410	Aportaciones de seguridad social	\$410,086.92	\$0.00	\$410,086.92	\$0.00	\$410,086.92	\$0.00	\$410,086.92	\$0.00	\$0.00	\$0.00	\$0.00	\$0.00	\$0.00	\$0.00	\$0.00	\$0.00
1411	Aportaciones de seguridad social	\$410,086.92	\$0.00	\$410,086.92	\$0.00	\$410,086.92	\$0.00	\$410,086.92	\$0.00	\$0.00	\$0.00	\$0.00	\$0.00	\$0.00	\$0.00	\$0.00	\$0.00
3000	SERVICIOS GENERALES	\$97,888.84	\$0.00	\$97,888.84	\$0.00	\$97,888.84	\$0.00	\$97,888.84	\$0.00	\$0.00	\$0.00	\$0.00	\$0.00	\$0.00	\$0.00	\$0.00	\$0.00
3100	OTROS SERVICIOS GENERALES	\$97,888.84	\$0.00	\$97,888.84	\$0.00	\$97,888.84	\$0.00	\$97,888.84	\$0.00	\$0.00	\$0.00	\$0.00	\$0.00	\$0.00	\$0.00	\$0.00	\$0.00
3200	Impuesto sobre terrenos y otros que se deriven del uso colectivo de	\$97,888.84	\$0.00	\$97,888.84	\$0.00	\$97,888.84	\$0.00	\$97,888.84	\$0.00	\$0.00	\$0.00	\$0.00	\$0.00	\$0.00	\$0.00	\$0.00	\$0.00
3001	Impuesto sobre terrenos y otros que se deriven del uso colectivo de	\$97,888.84	\$0.00	\$97,888.84	\$0.00	\$97,888.84	\$0.00	\$97,888.84	\$0.00	\$0.00	\$0.00	\$0.00	\$0.00	\$0.00	\$0.00	\$0.00	\$0.00
RECURSOS ESTATALES		\$1,835,821.00	\$0.00	\$1,835,821.00	\$218,886.91	\$1,616,934.09	\$218,886.91	\$1,616,934.09	\$218,886.91	\$218,886.91	\$218,886.91	\$218,886.91	\$218,886.91	\$218,886.91	\$218,886.91	\$218,886.91	\$218,886.91

ADMINISTRACION	\$4,759,788.02	\$0.00	\$4,759,788.02	\$358,918.01	\$4,400,870.01	\$358,918.01	\$4,400,870.01	\$358,918.01	\$4,400,870.01	\$358,918.01	\$358,918.01	\$358,918.01	\$358,918.01	\$358,918.01	\$358,918.01	\$358,918.01	\$358,918.01
-----------------------	-----------------------	---------------	-----------------------	---------------------	-----------------------	---------------------	-----------------------	---------------------	-----------------------	---------------------	---------------------	---------------------	---------------------	---------------------	---------------------	---------------------	---------------------

03 ACTIVIDADES

4 RECURSOS PROPIOS

2009	MATERIALES Y SUMINISTRO	\$0.00	\$564.00	\$564.00	\$0.00	\$564.00	\$0.00	\$564.00	\$0.00	\$0.00	\$0.00	\$0.00	\$0.00	\$0.00	\$0.00	\$0.00	\$0.00
2100	ALBIERTOS Y UTENSILIOS	\$0.00	\$564.00	\$564.00	\$0.00	\$564.00	\$0.00	\$564.00	\$0.00	\$0.00	\$0.00	\$0.00	\$0.00	\$0.00	\$0.00	\$0.00	\$0.00
2210	Productos alimentarios para personas	\$0.00	\$564.00	\$564.00	\$0.00	\$564.00	\$0.00	\$564.00	\$0.00	\$0.00	\$0.00	\$0.00	\$0.00	\$0.00	\$0.00	\$0.00	\$0.00
2211	Productos alimentarios para personas	\$0.00	\$564.00	\$564.00	\$0.00	\$564.00	\$0.00	\$564.00	\$0.00	\$0.00	\$0.00	\$0.00	\$0.00	\$0.00	\$0.00	\$0.00	\$0.00
3000	SERVICIOS GENERALES	\$212,848.18	\$564.00	\$213,412.18	\$0.00	\$213,412.18	\$0.00	\$213,412.18	\$0.00	\$0.00	\$0.00	\$0.00	\$0.00	\$0.00	\$0.00	\$0.00	\$0.00
3000	SERVICIOS GENERALES	\$212,848.18	\$564.00	\$213,412.18	\$0.00	\$213,412.18	\$0.00	\$213,412.18	\$0.00	\$0.00	\$0.00	\$0.00	\$0.00	\$0.00	\$0.00	\$0.00	\$0.00
3020	Costos de orden social y cultural	\$105,700.00	\$564.00	\$106,264.00	\$0.00	\$106,264.00	\$0.00	\$106,264.00	\$0.00	\$0.00	\$0.00	\$0.00	\$0.00	\$0.00	\$0.00	\$0.00	\$0.00
3021	Costos de orden social y cultural	\$105,700.00	\$564.00	\$106,264.00	\$0.00	\$106,264.00	\$0.00	\$106,264.00	\$0.00	\$0.00	\$0.00	\$0.00	\$0.00	\$0.00	\$0.00	\$0.00	\$0.00
3040	Exposiciones	\$102,948.18	\$0.00	\$102,948.18	\$0.00	\$102,948.18	\$0.00	\$102,948.18	\$0.00	\$0.00	\$0.00	\$0.00	\$0.00	\$0.00	\$0.00	\$0.00	\$0.00
3041	Exposiciones	\$102,948.18	\$0.00	\$102,948.18	\$0.00	\$102,948.18	\$0.00	\$102,948.18	\$0.00	\$0.00	\$0.00	\$0.00	\$0.00	\$0.00	\$0.00	\$0.00	\$0.00
RECURSOS PROPIOS		\$212,848.18	\$564.00	\$213,412.18	\$0.00	\$213,412.18	\$0.00	\$213,412.18	\$0.00	\$0.00	\$0.00	\$0.00	\$0.00	\$0.00	\$0.00	\$0.00	\$0.00

RECURSOS PROPIOS	\$212,848.18	\$564.00	\$213,412.18	\$0.00	\$213,412.18	\$0.00	\$213,412.18	\$0.00	\$213,412.18	\$0.00	\$0.00	\$0.00	\$0.00	\$0.00	\$0.00	\$0.00	\$0.00
-------------------------	---------------------	-----------------	---------------------	---------------	---------------------	---------------	---------------------	---------------	---------------------	---------------	---------------	---------------	---------------	---------------	---------------	---------------	---------------

ACTIVIDADES	\$212,848.18	\$564.00	\$213,412.18	\$0.00	\$213,412.18	\$0.00	\$213,412.18	\$0.00	\$213,412.18	\$0.00	\$0.00	\$0.00	\$0.00	\$0.00	\$0.00	\$0.00	\$0.00
--------------------	---------------------	-----------------	---------------------	---------------	---------------------	---------------	---------------------	---------------	---------------------	---------------	---------------	---------------	---------------	---------------	---------------	---------------	---------------



MUSEO DEL FERROCARRIL
SAN LUIS POTOSI

Estado Analítico del Ejercicio del Presupuesto de Egresos por Proyecto/Proceso - Fuente Financiamiento Del

Fecha y Hora de Impresión: 10 Feb 2025 11:02 a. m.

Uc: 016
Rpt: rptEstadoAnaliticoPresupuestoEgresos_PV_FF

Ejercicio del Presupuesto	Egresos Aprobado Al 31/12/2025 (Ampliaciones / Reducciones)		Egresos Modificado	Egresos Comprometido	Egresos Devengado	Egresos Ejercido	Egresos Pagado	Saldo Ejercicio
Total Final	16,351,720.00	90.00	16,351,285.00	16,351,001.22	16,351,001.22	16,351,001.22	16,351,001.22	16,351,218.78

LIC. JUANA IBALIA GALLEGOS BARRÓN
DIRECTORA GENERAL

LIC. MARCELO ERNESTO TOVAR ZANELLA
DIRECTOR ADMINISTRATIVO



**MUSEO DEL FERROCARRIL
SAN LUIS POTOSI**

**Gasto por Categoría Programática
Del 01/ene./2026 Al 31/ene./2026**

Usu: 001
Rep: rptEstadoFinanzasFgrecos_FC

Fecha y hora de Impresión: 10/03/2026 10:03 a. m.

Concepto	Egresos					Subejercicio
	Aprobado	Ampliaciones / (Reducciones)	Modificado	Devengado	Pagado	
Programas						
Costo Federatizado	\$0.00	\$0.00	\$0.00	\$0.00	\$0.00	\$0.00
Participaciones a entidades federativas y municipios	\$0.00	\$0.00	\$0.00	\$0.00	\$0.00	\$0.00
Participaciones a entidadaes federativas y municipios	\$0.00	\$0.00	\$0.00	\$0.00	\$0.00	\$0.00
Costo financiero, deuda u apoyos a deudores y ahorradores de a banca	\$0.00	\$0.00	\$0.00	\$0.00	\$0.00	\$0.00
Costo financiam, deuda o apoyos a deudores y ahorradores de la banca	\$0.00	\$0.00	\$0.00	\$0.00	\$0.00	\$0.00
Ideudas de ejercicios fiscales anteriores	\$0.00	\$0.00	\$0.00	\$0.00	\$0.00	\$0.00
Aduidos de ejercicios fiscales anteriores	\$0.00	\$0.00	\$0.00	\$0.00	\$0.00	\$0.00
Total del Egreso	\$5,321,220.60	\$0.00	\$5,321,220.00	\$385,001.22	\$365,001.22	\$4,663,218.76

LIC. JUANA EBALIA CALLEGOS BARRON
DIRECTORA GENERAL

LIC. MARCELO ERNESTO TOVAR ZANELLA
DIRECTOR ADMINISTRATIVO

MUSEO DEL FERROCARRIL
SAN LUIS POTOSI
PROGRAMAS Y PROYECTOS DE INVERSION
Del 01/enero/2026 Al 31/enero/2026



NO APLICA

"Bajo protesta de decir verdad declaramos que los Estado Financieros y sus notas, son razonablemente correctos y son responsabilidad del Emisor"

LIC. JUANA IDALIA GALLEGOS BARRON
DIRECTORA GENERAL

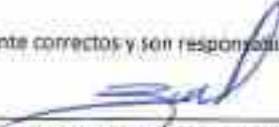
LIC. MARCELO ERNESTO TOVAR ZANELLA
DIRECTOR ADMINISTRATIVO

A) NOTAS DE GESTION ADMINISTRATIVA

1.-AUTORIZACION E HISTORIA

En el año 2007 se publica en decreto de creación en el periódico oficial de Gobierno del estado, con fecha 9 de Octubre del 2002, se consignó la escritura número quince mil quinientos veintidós del tomo seiscientos ochenta y cinco que contiene el contrato de Donación Gratuita y Condicionada que realizó el organismo público descentralizado del gobierno federal denominado Ferrocarriles Nacionales de México a favor del Gobierno del Estado Libre y Soberano de San Luis Potosí del inmueble conocido como la "Nueva Estación", ubicado entre las calles de Av. Veinte de Noviembre, Chico Sein y Manuel José Othón, Zona Centro, en la ciudad de San Luis Potosí, S.L.P.;

Que en virtud de que la donación es a título gratuito y de manera condicionada, el donatario se obliga a destinar el inmueble única y exclusivamente al establecimiento del Museo del Ferrocarril en esta ciudad en beneficio de la población del Estado;

Que, en base a las disposiciones legales y a las consideraciones antes mencionadas, tengo a bien emitir el siguiente:

DECRETO ADMINISTRATIVO MEDIANTE EL CUAL SE CREA EL MUSEO DEL FERROCARRIL "JESÚS GARCÍA CORONA".

TÍTULO PRIMERO CAPÍTULO I DISPOSICIONES GENERALES

ARTÍCULO 1º Se crea el Museo del Ferrocarril "Jesús García Corona", como un organismo público descentralizado del Poder Ejecutivo del Estado Libre y Soberano de San Luis Potosí, sectorizado a la Secretaría de Cultura, con personalidad jurídica y patrimonio propios, cuyo objeto será investigar, rescatar, recuperar, restaurar, conservar, resguardar, custodiar, exhibir, promover y difundir la herencia histórica, cultural, artística y tecnológica generada por los Ferrocarriles Mexicanos en territorio potosino, a lo largo de más de cien años.

En septiembre del 2016 se modifica y publica en el periódico oficial de Gobierno del Estado el DECRETO ADMINISTRATIVO MEDIANTE EL CUAL SE MODIFICA LA FRACCIÓN V DEL ARTÍCULO 6º; Y SE REFORMA EL ARTÍCULO 10 DEL DIVERSO MEDIANTE EL CUAL SE CREÓ EL MUSEO DEL FERROCARRIL "JESÚS GARCÍA CORONA", PUBLICADO EN EL PERIÓDICO OFICIAL DEL ESTADO EL DÍA 18 DE DICIEMBRE DE 2007. Artículo Único. - Se modifica la fracción V del artículo 6º y se reforma el artículo 10 del decreto administrativo mediante el cual se creó el Museo del Ferrocarril "Jesús García Corona", para quedar como sigue:
ARTÍCULO 6º... I a IV... V. Tres vocales de la sociedad civil que cuenten con los conocimientos y el interés necesarios en lo relacionado a la historia y el desarrollo del ferrocarril, quienes serán invitados a participar por el Titular del Poder Ejecutivo y podrán permanecer en ese cargo hasta el periodo máximo que dure la

administración pública estatal en turno. ARTÍCULO 10.- La Junta de Gobierno designará al director general del Museo, a propuesta del Titular del Ejecutivo del Estado, el cual podrá durar en su encargo durante el mismo tiempo que dure la administración pública estatal en turno, y podrá ser removido libremente por la Junta de Gobierno.

2.- PANORAMA ECONOMICO Y FINANCIERO

El Gobierno del Estado no ha ministrado con la entrega del 100% del recurso destinado al gasto operativo de acuerdo al presupuesto de egresos 2021 al 2026, sin embargo el Museo del Ferrocarril "Jesús García Corona", sigue cumpliendo con sus objetivos institucionales.

3.- ORGANIZACIÓN Y OBJETO SOCIAL

Se informa sobre:

a) Objeto Social: Es investigar, rescatar, recuperar, restaurar, conservar, resguardar, custodiar, exhibir, promover y difundir la herencia histórica, cultural, artística y tecnológica generada por los Ferrocarriles Mexicanos en territorio potosino.

b) Principal Actividad: Difusión de la Cultura Ferroviaria.

c) Ejercicio Fiscal: 2026

d) Régimen Jurídico: Título III de la Ley de Impuestos Sobre la Renta de Personas Morales con Fines no Lucrativos.

e) Consideraciones Fiscales del Ente: Las contribuciones que estamos obligados a pagar son: ISR, RETENCIONES POR SALARIOS, SEGURO SOCIAL, RCV INFONAVIT, IMPUESTO SOBRE NOMINA Y RETENCIONES DE ISR POR HONORARIOS A SÍ COMO RETENCIONES DE IVA.

f) Estructura Orgánica:

ESTRUCTURA ORGANICA

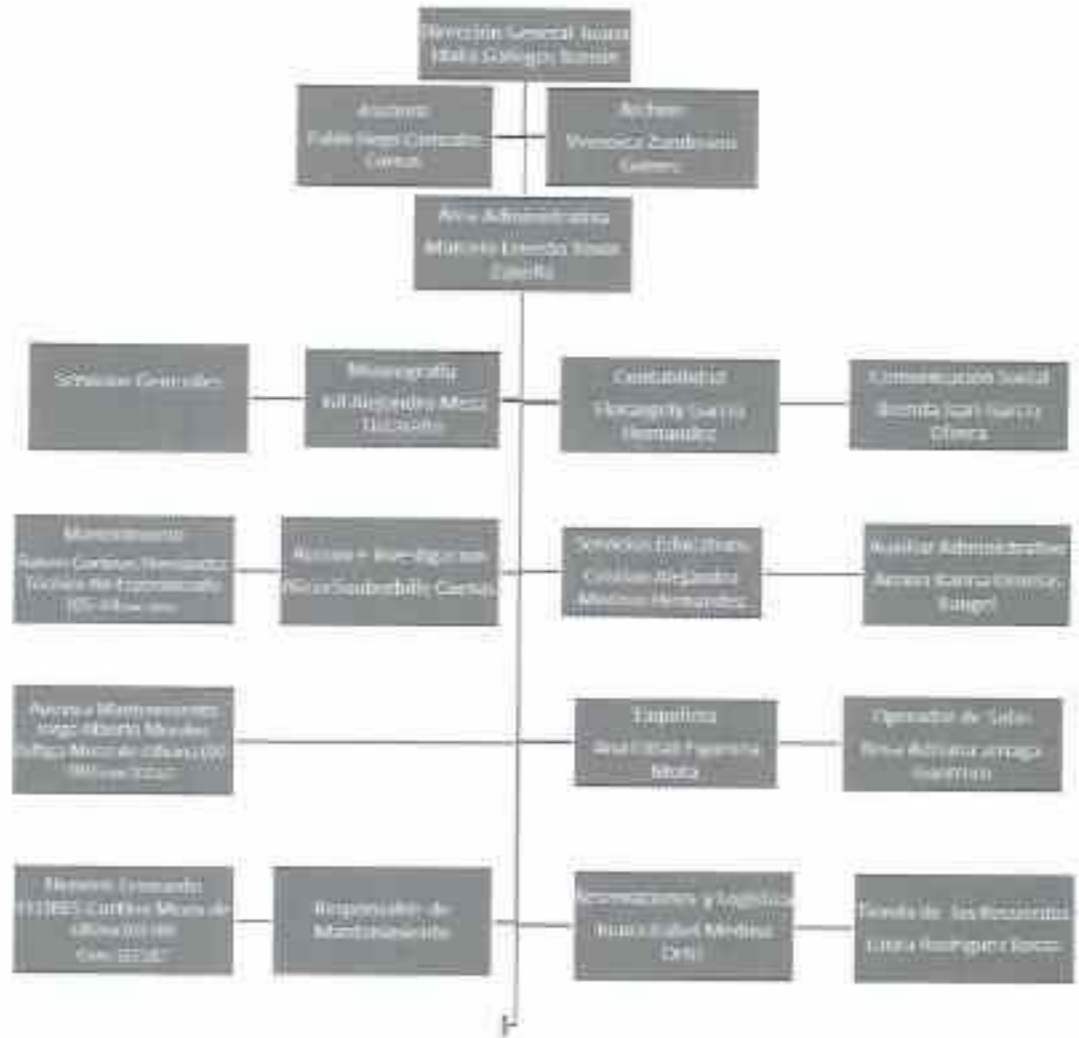

g) Fidecomisos, mandatos y análogos de los cuales es fideicomitente o fideicomisario. Manifestando no tener Fidecomisos ni mandatos.

4.- BASES DE PREPARACION DE LOS ESTADOS FINANCIEROS.

Se informará sobre:

Los presentes estados financieros se han preparado utilizando reglas y criterios contables gubernamentales autorizados por la secretaria de finanzas, los cuales, en lo general, son coincidentes con las normas de información financiera mexicana, excepto por dichas reglas y criterios no requieren el conocimiento de los efectos de inflación en la información ni observan lo relativo a la normatividad aplicable a las entidades con propósito no lucrativos. En lo general, estos criterios y reglas se apartan de los principios de contabilidad generalmente en los aspectos básicos siguientes:

El 1 de enero del 2006 entró en vigor el esquema Básico de las Normas de información financiera, emitidas por el Consejo Mexicano para la Investigación y Desarrollo de Normas de Información Financiera, A.C. (CINIF) quien, a partir del 1 de junio de 2004, se le informa la facultad para emisión de dichas normas, con el inicio de la aplicación de este nuevo esquema, no se modifica la estructura financiera del museo ni sus políticas y criterios de registro contable.

Los Estados Financieros de los que forman parte estas notas han sido formulados sobre la base de valores históricos; es decir, que no se alinean a los lineamientos del Boletín B-10 emitidos por la Comisión de Principios de Contabilidad del Instituto de Contadores Públicos A.C., denominado "Reconocimiento de los Efectos de la Inflación en la Información Financiera", En virtud de lo anterior, las cifras contenidas en dichos estados financieros no son comparables con los periodos anteriores por estar expresados estos en pesos de poder adquisitivo diferente. Se ha observado la normatividad emitida por el CONAC y las disposiciones aplicadas

5.- POLITICAS DE CONTABILIDAD SIGNIFICATIVA.

No tiene afectación Inflacionaria a los Estados Financieros por a sí disponerlo la reglamentación correspondiente.

6.- POSICION EN MONEDA EXTRANJERA Y PROTECCION POR RIESGO CAMBIARIO

El Museo del Ferrocarril "Jesús García Corona", no realiza operaciones de ningún tipo en moneda extranjera.

7.- REPORTE ANALITICO DEL ACTIVO.

Al momento se está preparando la información para registrar los bienes que constituyen el patrimonio, de ahí determinaran la vida útil de los bienes muebles, así como los porcentajes de depreciación, deterioro o amortización.

8.- FIDEICOMISOS, MANDATOS Y ANALOGOS.

Manifestamos no tener Fideicomisos ni mandatos.

9.- REPORTE DE LA RECAUDACION:

Subsidio Estatal \$319,124.00 Ejercicio 2026 del 01 de enero al 31 de Enero 2026.

Ingresos Propios \$32,949.00 Ejercicio 2026 del 01 de enero al 31 de Enero 2026.

10.- INFORMACION SOBRE LA DEUDA Y EL REPORTE ANALITICO DE LA DEUDA.

La cantidad que tenemos registrada en el Reporte Analítico de la Deuda, se integra por Pasivos generados por la misma actividad del Museo del Ferrocarril "Jesús García Corona", de tal forma que no es deuda contraída por ningún instrumento financiero o gubernamental.

11.- CALIFICACIONES OTORGADAS.

El Museo del Ferrocarril "Jesús García Corona", no está autorizado para contraer Deuda, por este motivo no hemos sido sometido a calificación crediticia alguna.

12.- PROCESO DE MEJORA.

- Solicitudes Presupuestales por partida
- Autorizaciones presupuestales por partida
- Comprobaciones del gasto
- Requisiciones de compra
- Cotizaciones
- Firmas de responsables
- Pagos

13.- INFORMACION POR SEGMENTOS.

Grado de avance en el proceso de armonización contable, para el registro de operaciones, se verifica que la información que se genere en el sistema de contabilidad gubernamental tenga las características y el contenido de los principales informes de rendición de cuentas. A sí mismo, el objetivo, es fortalecer la transparencia y la rendición de cuentas, obteniendo con esto un mayor control y seguridad de la información generada en las actividades propias, para garantizar el proceso de armonización contable.

Se cuenta con el apartado de estados financieros en nuestra página, en el cual se estará subiendo la información de la normatividad emitida por el CONAC.

El manual de contabilidad y clasificadores presupuestarios se está trabajando.

14.- EVENTOS POSTERIORES AL CIERRE.

En el mes de diciembre 2022 se modificó el resultado del ejercicio 2021 por error detectado en el gasto.

En el mes de diciembre 2023 se modificó el resultado del ejercicio 2022, registrando cuotas de recuperación por un monto de \$235,655.00, quedando pendiente el depósito.

En el mes de Enero 2026 se modificó el resultado del ejercicio 2025 por error contable en la cuenta de 2111-4-1411 Seguridad Social y Seguros por Pagar Por la cantidad de \$75,724.32

En el mes de Enero 2026 se modificó el resultado 2024 por ajuste determinado por auditoria núm. AEFPO-37-PARIP-2024 por la cantidad de \$55,063.00

15.-PARTES RELACIONADAS.

No existen partes relacionadas que puedan ejercer influencia significativa sobre la toma de decisiones financieras y operáticas.

B) NOTAS DE DESGLOCE

I)NOTAS AL ESTADO DE ACTIVIDADES

INGRESOS Y OTROS BENEFICIOS:

La cuenta de DERECHOS, PARTICIPACIONES Y APORTACIONES en cantidad de \$32,949.46 corresponde a la captación de los ingresos propios del Museo del Ferrocarril "Jesús García Corona", y la cantidad de \$319,124.00 corresponde a ingresos por SUBSIDIOS Y SUBVENCIONES ESTATALES, para el desarrollo de actividades al 31 de enero del 2026.

GASTOS Y OTRAS PERDIDAS:

La suma del importe del Gasto por Servicios Personales, Materiales y Suministros y Servicios Generales necesarios para el funcionamiento del Museo del Ferrocarril "Jesús García Corona", ejercido con presupuesto estatal y de ingresos propios, siendo el monto de \$364,521.22 para gastos del capítulo 1000 para empleados del Museo del Ferrocarril "Jesús García Corona", el monto de \$218,884.94

II)NOTAS AL ESTADO DE SITUACION FINANCIERA

ACTIVO

EFFECTIVOS Y EQUIVALENTES

1. Esta cuenta está integrada por Efectivo correspondiente a los fondos revolventes asignados al Museo del Ferrocarril "Jesús García Corona", bancos e Inversiones, como a continuación se detalla:

A continuación, se relacionan las cuentas que integran el rubro de efectivo y equivalentes:

Concepto	2026
BANCOS/TESORERIA	\$174,768.55
INVERSIONES TEMPORALES (HASTA 3 MESES)	\$.00
Suma	\$174,768.55

El saldo cuentas bancarias se integra por, RECURSOS ESTATALES E INGRESOS PROPIOS

A la fecha no tenemos ningún recurso destinado para inversiones financieras
EFECTIVO

Solo fondo fijo para los gastos menores que se van representando en el mes.

Concepto	IMPORTE
FONDO REVOLVENTE CAJA CHICA	\$5,000.00
Suma	\$5,000.00

BANCOS/TESORERIA

Representa el monto de efectivo disponible propiedad del Museo del Ferrocarril "Jesús García Corona" en instituciones bancarias, su importe se integra por:

Concepto	IMPORTE
FONDO REVOLVENTE CAJA CHICA	\$3.78
CAJA TIENDITA	\$0.00
CAJA TAQUILLA	\$200.00
CAJA FACILITACION DE ESPACIO	\$6,000.00
BANORTE CTA: 00619999041	\$0.00
BANORTE CTA: 00292214455	\$1,603.36
BANORTE CTA: 00338552248	\$445.32
BANORTE CTA: 01014665879	\$26,272.23
BANORTE CTA: 01051048944	\$140,243.88
Suma	\$174,768.55

DERECHOS A RECIBIR EFECTIVO Y EQUIVALENTES Y BIENES O SERVICIOS

2.-Las cuentas por cobrar están integradas de la siguiente forma:

Concepto	2026
CUENTAS POR COBRAR A CORTO PLAZO	\$ 0.00
DEUDORES DIVERSOS POR COBRAR A CORTO PLAZO	\$90,176.27
Suma	\$90,176.27

Las cuentas por Cobrar y Deudores Diversos por cobrar se integran por:

Concepto	2025
CUENTAS POR COBRAR A CORTO PLAZO	\$ 0.00
DEUDORES DIVERSOS POR COBRAR A CORTO PLAZO:	
GIL ALEJANDRO MEZA TISCARELO	- \$49.00
TESORERIA DE LA FEDERACION	\$0.00
GENERAL MOTORS DE MEXICO	\$41,173.00
MARCELO ERNESTO TOVAR ZANELLA	\$49,052.27
Suma	\$90,176.27

El saldo de -\$49.00 corresponde al presente ejercicio.

El saldo de \$49,052.27 corresponde a ingresos propios por taquilla el cual corresponde al ejercicio 2023, quedando pendiente el depósito por la cantidad de \$49,052.27 y General Motors de Mexico , la cantidad de \$41,173.00 del ejercicio ant.

3.-A LA FECHA NO TENEMOS OTROS DERECHOS A RECIBIR EFECTIVOS Y EQUIVALENTES, BIENES Y SERVICIOS A CORTO PLAZO

A LA FECHA NO TENEMOS ANTICIPO A PROVEEDORES POR ADQUISICION DE BIENES Y PRESTACION DE SERVICIOS A CORTO PLAZO

4.-INVENTARIOS

Hasta el momento no realizamos ningún proceso de transformación y/o elaboración de bienes

5.-HASTA EL MOMENTO NO CONTAMOS CON ALMACEN

INVERSIONES FINANCIERAS

6.- Hasta el momento no se tiene ningún recurso destinado para fideicomisos

7.-Hasta el momento no se tiene ningún recurso destinado para inversiones financieras

BIENES MUBLES, INMUEBLES E INTANGIBLES

8.- Los bienes Muebles se registran a precio de adquisición

Hasta el momento el Museo del Ferrocarril "Jesús García Corona" no cuenta con bienes inmuebles

BIENES MUEBLES:

Concepto	2026	2025
MOBILIARIO Y EQUIPO DE ADMINISTRACIÓN	\$ 280,435.34	\$ 280,435.34
MOBILIARIO Y EQUIPO EDUCACIONAL Y RECREATIVO	\$ 155,435.07	\$ 155,435.07
VEHICULOS Y EQUIPO DE TRANSPORTE	\$.00	\$.00
MAQUINARIA, OTROS EQUIPOS Y HERRAMIENTAS	\$ 56,810.53	\$ 56,810.53
Total BIENES MUEBLES	492,680.94	492,680.94

9.-INTANGIBLES:

Concepto	2026	2025
SOFTWARE	\$ 32,370.84	\$ 28,890.84
LICENCIAS	\$.00	\$.00
Total ACTIVOS INTANGIBLES	\$32,370.84	\$28,890.84

BIENES IMUEBLES, INFRAESTRUCTURA Y CONSTRUCCIONES EN PROCESO

Hasta el momento El Museo del Ferrocarril "Jesús García Corona" no cuenta con bienes inmuebles, Infraestructura y construcción en procesos.

ESTIMACION Y DETERIOROS

10.- En el Museo del Ferrocarril "Jesús García Corona" no se registran estimaciones ni deterioros a la fecha ya que no tenemos cuentas por cobrar.

OTROS ACTIVOS

11.-El Museo del Ferrocarril "Jesús García Corona", actualmente no cuenta con otros activos

PASIVO

Concepto	2026
PASIVO CIRCULANTE	\$44,140.70
PASIVO NO CIRCULANTE	\$ 00
Suma	\$44,140.70

PASIVO CIRCULANTE

Destacan entre las principales partidas del Pasivo Circulante las siguientes:

Concepto	2026
SERVICIOS PERSONALES POR PAGAR A CORTO PLAZO	\$ 6,339.20 ¹
SEGURIDAD SOCIAL	\$ 0.00 ²
RETENCIONES Y CONTRIBUCIONES POR PAGAR A CORTO PLAZO	\$26,392.57 ³
INGRESOS POR CLASIFICAR	\$ 0.00 ⁴
PROVEEDORES POR PAGAR A CORTO PLAZO	\$ 2,035.78 ⁵
OTRAS CUENTAS POR PAGAR A CORTO PLAZO	\$ 9,373.15 ⁶
Suma	\$ 44,140.70

¹Remuneración al personal Ejerc. Ant \$6,339.20

²Retenciones de ISR ejer ant -\$292.24 ejer actual \$21,486.84

³Retenciones de ISR Honorarios ejer ant \$-616.26

⁴Retenciones IMSS Ejer Act.\$17,053.74

⁵Retenciones IVA Ejer ant \$-3,730.35

⁶Retenciones ISR Régimen Simplificado de Confianza ejer ant\$07.

⁷Impuesto sobre nómina depositado por error el cual se pidió el reintegro del mismo -\$8,093.31 del Ejercicio anterior.

⁸Ferretería el antiguo Correo SA de CV, de ejer ant -\$16.03

⁹Seguridad Privada de Mexquitic ejer ant \$141.66

¹⁰ Distribuidora Arca Continental S de RL de CV \$51.00

¹¹Soluciones Corporativas Potosinas de ejerc ant -\$2000.03

¹² Rosa María Sanchez Reyes -\$40.00

¹³Joka Creativos SAS de ejerc actual \$30.00

¹⁴Federico Roberto Guzmán Murgui de Ejer ant -\$80.00

¹⁵Corporación de investigación y Administración \$ ejerc ant \$8,675.00

¹⁶Rosa Adriana Arriaga Guerrero ejer act \$36

¹⁷Proveedores de servicios en tecnología inteligente SA de CV Ejer ant -\$11.60

¹⁸Luis Fernando Lucio Peña eje actual \$3,368.00

¹⁹Carolina Ramirez Jimenez -\$12.75

³ Israel Ivan Romero Sanchez \$-8,070.00

⁶ Fonacot (Crédito personal) ejer ant \$2,854.44, ejer actual \$6,261.73

⁶ Javier Acosta Esquivel de ejerc ant \$251.00 Ana Nafartari Sánchez Garcia ejer ant \$5.98

III) NOTAS AL ESTADO DE VARIACION EN LA HACIENDA PUBLICA

1.- La Hacienda Pública o Patrimonio Contribuido no ha sufrido cambios a la fecha

IV) NOTAS AL ESTADO DE FLUJOS DE EFECTIVO

EFFECTIVOS EQUIVALENTES

Concepto	2025
EFFECTIVO	\$ 0.00
BANCOS/TESORERIA	\$ 174,768.55
EFFECTIVO Y EQUIVALENTES	\$ 174,768.55

V) CONCILIACION ENTRE LOS INGRESOS PRESUPUESTARIOS Y CONTABLES, ASI COMO ENTRE LOS EGRESOS PRESUPUESTARIOS Y LAS GASTOS CONTABLES



MUSEO DEL FERROCARRIL
A SU PASAJERO

MUSEO DEL FERROCARRIL "JESUS GARCIA CORONA"
Conciliación entre los Ingresos Presupuestarios y Contables

Correspondiente Del 01/ene/2024 al 31/dic/2024
(Cifras en pesos)

Página: 11 de 204
11/04/24

Código	Monto
1. Total de Ingresos Presupuestarios	202,000.00
2. Más Ingresos Contables No Presupuestarios	
2.1 Ingresos Financieros	30.00
2.2 Ingresos por el ejercicio de actividades	30.00
2.3 Distribución del Fondo de Dotaciones por Fondo a Desempeño (Distribución)	30.00
2.4 Distribución del Fondo de Previsión	30.00
2.5 Otros Ingresos y Beneficios Sociales	30.00
2.6 Otros Ingresos Contables No Presupuestarios	30.00
3. Menos Ingresos Presupuestarios No Contables	
3.1 Ingresos por el ejercicio de actividades	30.00
3.2 Ingresos Derivados de Prerrogativas	30.00
3.3 Otros Ingresos Presupuestarios No Contables	30.00
4. Total de Ingresos Contables	202,000.00

Bajo protesta de decir verdad declaramos que los Estados Financieros y sus notas, son totalmente correctos y son responsabilidad del Emisor

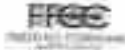

MUSEO DEL FERROCARRIL "JESUS GARCIA CORONA"
Conciliación entre los Estados Presupuestarios y los Gastos Contables
 Correspondiente Del 01/ene/2026 al 31/ene/2026

Fecha: 01/ene/2026
 11/16 p.m.

1. Total de Egresos Presupuestarios	2289,967.35
2. Movimiento Presupuestario No Contables	214,823.81
2.1 Ingresos Iniciales y Movimientos de Producción y Conservación	94.99
2.2 Ingresos y Gastos	171,272.84
2.2.1 Ingresos y Gastos de Administración	94.99
2.2.2 Ingresos y Gastos de Actividad y Negocio	94.99
2.2.3 Gastos de Inversión Inicial y de Mantenimiento	94.99
2.2.4 Ingresos y Gastos de Transporte	94.99
2.2.5 Gastos de Defensa y Seguridad	94.99
2.2.6 Ingresos y Gastos de Mantenimiento	94.99
2.2.7 Ingresos y Gastos	94.99
2.2.8 Ingresos y Gastos	94.99
2.2.9 Ingresos y Gastos	94.99
2.2.10 Ingresos y Gastos	94.99
2.2.11 Ingresos y Gastos	94.99
2.2.12 Ingresos y Gastos	94.99
2.2.13 Ingresos y Gastos	94.99
2.2.14 Ingresos y Gastos	94.99
2.2.15 Ingresos y Gastos	94.99
2.2.16 Ingresos y Gastos	94.99
2.2.17 Ingresos y Gastos	94.99
2.2.18 Ingresos y Gastos	94.99
2.2.19 Ingresos y Gastos	94.99
2.2.20 Ingresos y Gastos	94.99
2.2.21 Ingresos y Gastos	94.99
3. Otros Gastos Contables No Presupuestarios	91,373.82
3.1 Estimaciones Declaratorias, Deprecios, Deprecios y Amortizaciones	91.37
3.2 Provisiones	91.37
3.3 Eliminación de Inventario	91.37
3.4 Otros Gastos	91.37
3.5 Ingresos y Gastos de Depreciación	91.37
3.6 Ingresos y Gastos de Depreciación	91.37
Total	2504,091.98

Bajo protesta de decir verdad declaramos que los estados financieros y sus notas, son razonablemente correctos y son responsabilidad del Emisor



MUSEO DEL FERROCARRIL "JESUS GARCIA CORONA"
Conciliación entre los Estados Presupuestarios y los Gastos Contables
 Correspondiente Del 01/ene/2026 al 31/ene/2026

Fecha: 01/ene/2026
 11/16 p.m.

3.7 Otros Gastos Contables No Presupuestarios	91.37
Total de Gastos Contables	2504,091.98

Bajo protesta de decir verdad declaramos que los estados financieros y sus notas, son razonablemente correctos y son responsabilidad del Emisor

C) NOTAS DE MEMORIA

(CUENTAS DE ORDEN)

Cuentas de orden Contables y Presupuestarias

Contables: Los Movimientos que se reflejan son el resultado de la operación diaria

Bienes Muebles e Inmuebles en Comodato: Manifestando que no tenemos artículos en contrato "comodato" a la fecha de empresas y dependencias gubernamentales de San Luis Potosí.
Presupuestarias:

Cuentas de Orden Presupuestarias de Ingresos	
Concepto	2026
Ley de Ingresos Estimada	\$ 5,321,220.00
Ley de Ingresos por Ejecutar	\$ 4,969,146.54
Modificaciones a la Ley de Ingresos Estimada	\$.00
Ley de Ingresos Devengada	\$.00
Ley de Ingresos Recaudada	\$.00
Cuentas de Orden Presupuestarias de Egresos	
Concepto	2026
Presupuesto de Egresos Aprobado	\$ 5,321,220.00
Presupuesto de Egresos por Ejercer	\$ 4,953,218.78
Modificaciones al Presupuesto de Egresos Aprobado	\$.00
Presupuesto de Egresos Comprometido	\$.00
Presupuesto de Egresos Devengado	\$.00
Presupuesto de Egresos Ejercido	\$.00
Presupuesto de Egresos Pagado	\$.00

"Bajo protesta de decir verdad declaramos que los Estados Financieros y sus notas, son responsablemente correctos y son responsabilidad del emisor"

ELABORA

Fiorangely García Hernández

AUTORIZO

Lic. Juana Idalia Gallegos Barrón

SUPERVISO

Lic. Marcelo Ernesto Tovar Zanella