

## CENTRO ESTATAL DE TRASPLANTES

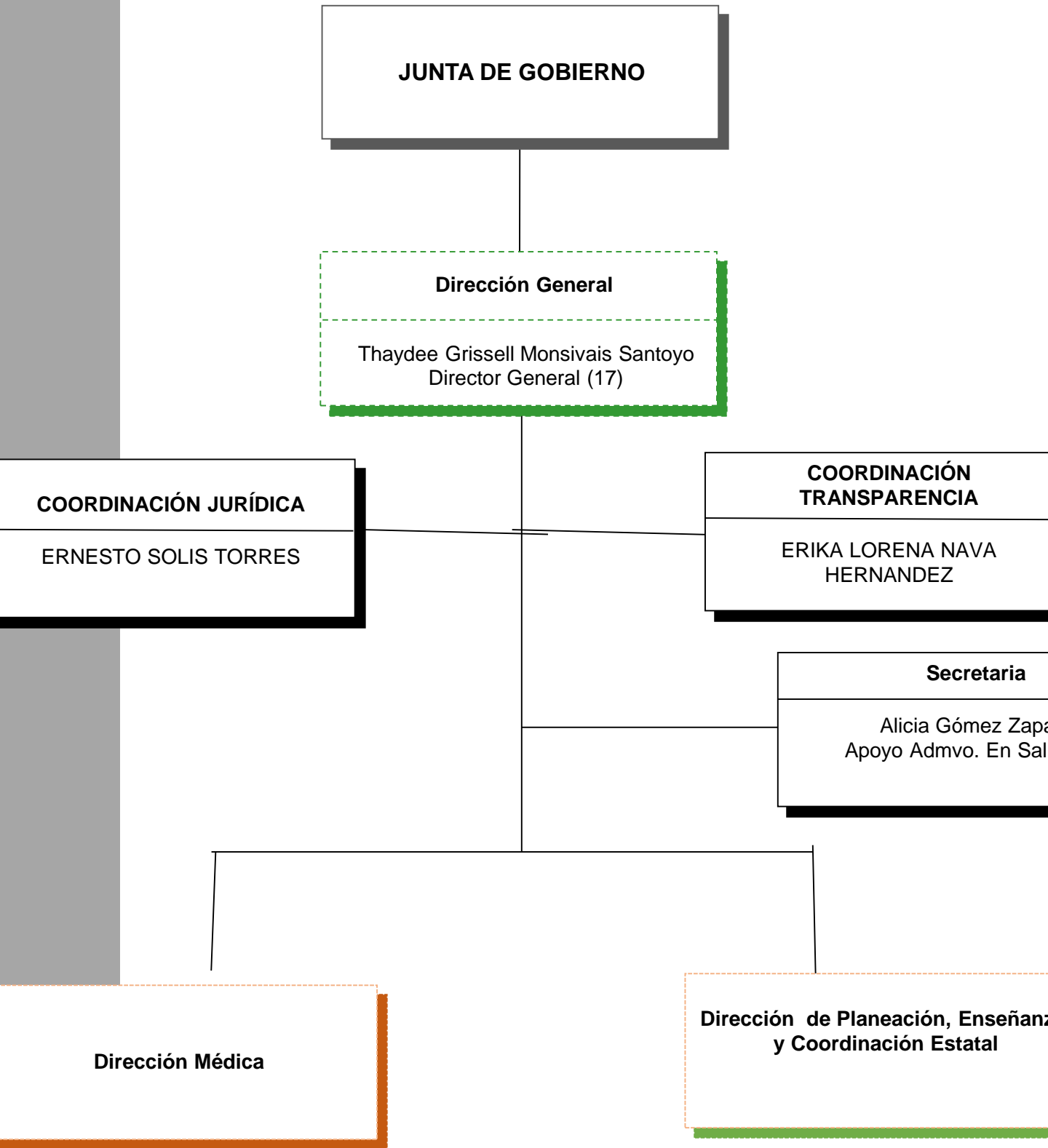

01 Personal Confianza  
01 Puesto de Base

**Total: 02**

La C. Maria Jose Cancino Gonzalez, Titular del Centro Estatal de Trasplantes, certifica que el organigrama refleja el personal, así como los nombramientos que integran la estructura vigente al Mayo del 2016.

Firma: \_\_\_\_\_

## DIRECCION MEDICA

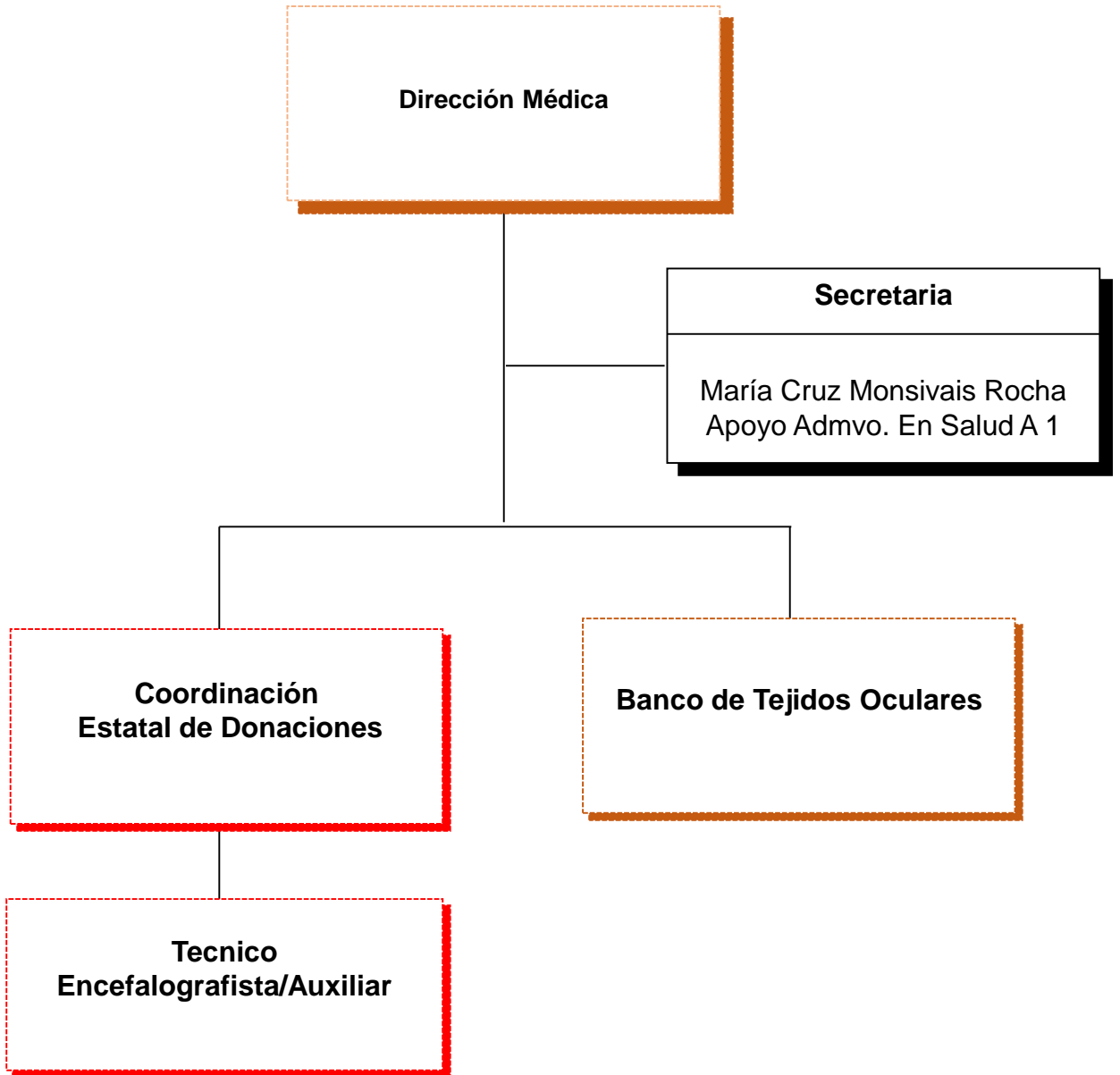

01 Puesto de Base

**Total: 01**

La C. Maria Jose Cancino Gonzalez , Titular de Centro Estatal de Trasplantes, certifica que el organigrama refleja el personal, así como los nombramientos que integran la estructura vigente al Mayo del 2016.

Firma: \_\_\_\_\_

## DIRECCION DE PLANEACION, ENSEÑANZA Y COORDINACION ESTATAL

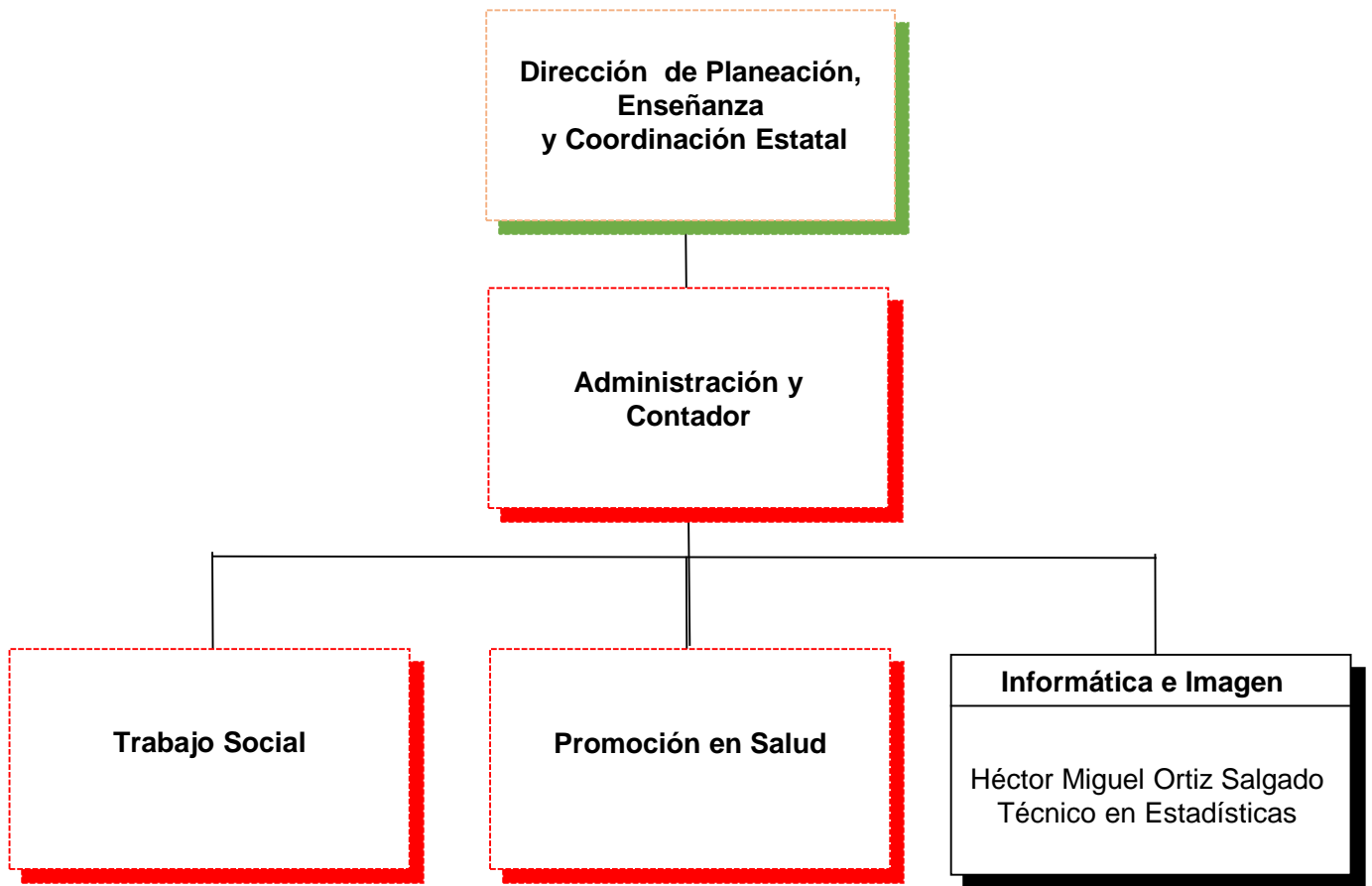

01 Puesto de Base

**Total: 01**

La C. Maria Jose Cancino Gonzalez , Titular del Centro Estatal de Trasplantes, certifica que el organigrama refleja el personal, así como los nombramientos que integran la estructura vigente al Mayo del 2016.

Firma: \_\_\_\_\_