



SECRETARÍA DE DESARROLLO ECONÓMICO

GOBIERNO DEL ESTADO LIBRE Y SOBERANO DE SAN LUIS POTOSÍ PLIEGO DE COMISION

FOLIO No.

DEPENDENCIA/ SECRETARIA DE DESARROLLO ECONÓMICO

CLAVE PRESUPUESTAL NACIONAL: EXTRANJERO:

DIRECCION: DIRECCION GENERAL DE DESARROLLO Y PROMOCIÓN MINERA

Table with employee details: EMPLEADO DE COMISION (JOSE LAMBERTO RIVERA), NUMERO DE EMPLEADO, PUESTO Y CATEGORIA (DIRECTOR DE AREA TECNICA DE MINERIA), LUGAR DE COMISION (Ciudad de México), FECHA DE COMISION (12 de Noviembre de 2018), MOTIVO Y JUSTIFICACION DE LA COMISION (Asistir con la Representación de SEDECO a la Reunión de trabajo que encabezará el Maestro Francisco Quiroga Fernández, futuro Subsecretario de Minería).

TARIFAS AUTORIZADAS PARA VIATICOS

Table with columns: CUOTA, DIAS, HOSPEDAJE, ALIMENTACION, ARREND. VEH., TOTAL. Rows include: DENTRO DEL ESTADO SIN PERNOCTAR (500.00), DENTRO DEL ESTADO PERNOCTANDO (1,000.00), FUERA DEL ESTADO SIN PERNOCTAR (1,200.00, 1 day), FUERA DEL ESTADO PERNOCTANDO (2,600.00), TOTAL DE VIATICOS (0.00).

GASTOS DE TRANSPORTE

Table with columns: CLAVE PRESUPUESTAL (03 07 001 12 11 11 000321), AVIÓN, AUTOBUS, VEHICULO, TAXI, OTROS, TOTAL. Rows include: PASAJE (616.00), PASAJE (219.00), COMBUSTIBLE Y LUBRICANTES (0.00), GASTOS DE TRASLADO EN COMISIONES OFICIALES (835.00), GRAN TOTAL (835.00).

MEDIO DE TRANSPORTE PARA REALIZAR COMISION EN:

- 1. VEHICULO OFICIAL No. PLACA _____ 3. AUTOBUS X 5. MARITIMO _____
2. VEHICULO PARTICULAR No. PLACA _____ 4. AVION _____ 6. FERROVIARIO _____

RECIBÍ LA CANTIDAD DE \$835.00 (Ochocientos treinta y cinco pesos 00/100 m.n.) POR CONCEPTO DE 1 DÍA DE VIÁTICOS SIN PERNOCTA (ALIMENTOS, PEAJE Y COMBUSTIBLE) RESPONSABLE DEL VEHÍCULO EN ESTA COMISION ES:

AUTORIZA: JOSE ANTONIO NIETO GONZÁLEZ DIRECTOR GENERAL DE DESARROLLO Y PROMOCION MINERA

RECIBI: ADRIANA DEL C. DIAZ DE LEÓN ARANDA DIRECCION ADMINISTRATIVA

RECIBI: JOSE LAMBERTO RIVERA COMISIONADO

NOTA: LA PRESENTE COMPROBACION SE REALIZARA CONFORME AL ACUERDO ADMINISTRATIVO QUE ESTABLECE LAS MEDIDAS DE AUSTERIDAD Y DISCIPLINA DEL GASTO DE LA ADMINISTRACION PUBLICA ESTATAL Y A LA LEY DE PRESUPUESTO DE EGRESOS PARA EL EJERCICIO FISCAL 2018 ASÍ COMO LA NORMATIVIDAD SEGÚN CIRCULAR SF/CGF/ST/001/2010 DE LA COMISION GASTO FINANCIAMIENTO



SECRETARÍA
DE DESARROLLO
ECONÓMICO

DIRECCION GENERAL DE
DESARROLLO Y PROMOCION MINERA
Memorándum SDE/DGDP/121/2018
9 de Noviembre de 2018

JOSÉ LAMBERTO RIVERA
DIRECTOR DE AREA TÉCNICA DE MINERIA
PRESENTE

Por este medio se le comisiona para asistir con la Representación de SEDECO a la Reunión de trabajo que encabezará el Maestro Francisco Quiroga Fernández, futuro Subsecretario de Minería, la cual se llevará a cabo en el próximo **12 de Noviembre de 2018**, a las 11:00 horas, en las oficinas de transición de la Secretaría de Economía, ubicadas en Blvd. Adolfo López Mateos N° 3025 Piso 12, Colonia San Jerónimo Aculco, Magdalena Contreras en la **Ciudad de México**.

Por lo anterior, se le autoriza solicitar viáticos para un día sin pernocta y traslado en autobús y taxis.

Sin otro particular, reciba saludos cordiales.

ATENTAMENTE



JOSE ANTONIO NIETO GONZÁLEZ
DIRECTOR GENERAL

c.c.p. Adriana del Carmen Díaz de León Aranda. Directora Administrativa.
c.c.p. Archivo

"2018, Año de Manuel José Othón"

Edificio Muñiz Werge Piso 12
Alberto Cossio 115 Fracc. Tangamanga
San Luis Potosí, S.L.P. C.P. 78269
Tel. 01 (444) 8256671
www.sdeslp.gob.mx



San Luis Potosí, S.L.P., 9 de Noviembre de 2018.

SOLICITUD DE VIÁTICOS

ADRIANA DEL CARMEN DIAZ DE LEON ARANDA
DIRECTORA ADMINISTRATIVA
PRESENTE

Por medio del presente me permito solicitarle se tramiten viáticos para realizar la siguiente comisión:

LUGAR: Ciudad de México.

FECHA: 12 de Noviembre de 2018.

DURACIÓN: Viáticos para un día sin pernócta.

MEDIO DE TRANSPORTE: Autobús y taxis.

MOTIVO DE LA COMISIÓN: Asistir a la Reunión de Análisis de Polígonos relacionados con el Fondo Minero, la cual se llevará a cabo en el Edificio Picachos de la Secretaría de Economía Piso 12 en la Ciudad de México, a la que asistirá el próximo Subsecretario de Minería, Lic. Francisco Quiroga.

ATENTAMENTE

JOSÉ LAMBERTO RIVERA
DIRECTOR DE ÁREA TÉCNICA DE MINERÍA

c.c.p. Archivo/Minutario

"2018, Año de Manuel José Othón"



INFORME DE COMISION A LA CIUDAD DE MÉXICO CON LA REPRESENTACION DE SEDECO, EL DÍA 12 DE NOVIEMBRE DE 2018.

El pasado 12 de Noviembre en representación del Director General de Minería, asistí a la Ciudad de México, en la Secretaría de Economía, Zona Picachos, a la reunión denominada, **FORMATOS DE POLÍGONOS DE INFLUENCIA, PUNTO DE EXTRACCIÓN**. Con relación a los lineamientos que se van a seguir en la próxima Administración Federal, con respecto a la distribución del Fondo Minero.

Esta reunión fue presidida por el próximo Subsecretario de Minería Francisco Quiroga y su equipo de trabajo José María Anguiano, Julio Hernández y Antonio Suárez.

Dejando establecido que los recursos del Fondo Minero llegue a las comunidades, que en verdad lo necesiten, promoviendo el desarrollo social de las comunidades. En el futuro las decisiones serán tomadas por las localidades mineras, no por los Municipios. Formando Comités del Desarrollo Minero.

Examinar las quejas de las comunidades, solucionando las interacciones del medio ambiente, geohidrología y contaminación, para darle una mejor imagen a la industria minera. Documentar el punto donde se debe de actuar con respecto a las comunidades, indicando en una tabla los datos siguientes: Unidad minera, localidad, Municipio, Estado, coordenadas, comunidad, población. Estableciendo formar modelos maestros, para realizar los polígonos de acuerdo a la situación geográfica de las comunidades, tomando como parte central la unidad minera en operación. Los polígonos pueden tener cualquier forma, considerando las necesidades de las comunidades dentro de los límites de influencia en cada localidad minera; no van a tener límites, pueden cruzar dos o más Municipios y/o Estados. Los trabajos de campo son muy importantes para conocer las localidades que necesitan beneficios del Fondo Minero dentro del polígono.

El Dr. Quiroga, opina también que dependencias como FIFOMI y el Departamento de Minas, lleguen a acuerdos, donde las empresas grandes compren su producto a las medianas y pequeñas empresas mineras. También apoyándose en las empresas, proyectar la vida de las minas y sean entregados a la Subsecretaría, para programar los proyectos en esa área, conformando un portafolio de proyectos que permanezcan 10 a 15 años.

Dentro de la influencia de los polígonos se han clasificado tres órdenes de acuerdo a los niveles de prioridad:

Prioridad de primer orden. Seguir el criterio de definir dentro del polígono la comunidad de vecindad prioritaria, está en función de su cercanía con la unidad minera, donde se localizan las operaciones mineras de extracción, plantas de beneficio y deposición de residuos y lugar de residencia de cierto número de empleados.

"2018, Año de Manuel José Othón"



SECRETARÍA
DE DESARROLLO
ECONÓMICO

DIRECCION GENERAL DE
DESARROLLO Y PROMOCION MINERA
Memorándum SDE/DGDPM/125/2018
15 de Noviembre de 2018

Prioridad de segundo orden. Comunidades donde se abastecen de recursos para la operación de la mina, agua, subestaciones de electricidad, infraestructura de apoyo a las operaciones, campamentos mineros y/o proveedores. Lugar de residencia de otro número de empleados.

Prioridad de tercer orden. Aquellas comunidades que se localizan en brechas y caminos que conducen a las operaciones mineras, también los tramos carreteros que resienten el paso de los vehículos operativos de la mina. Dentro de éste orden, se analizarán poco a poco, la inclusión de las zonas mineras agotadas.

La mesa fue presidida ahora por el Ing. Julio Hernández y el Ing. José María Anguiano, explicando que los representantes del Fondo Minero deben de ser los Directores de Minería, formando también Comités Regionales quedando pendiente por definir si van a tener voz y voto, decidirán el enfoque directo a las comunidades mineras, con obras de alumbrado, agua potable, drenaje, etc.

Se formarán Comités de Desarrollo Minero, encargados de realizar proyectos productivos viables, de educación, materiales escolares, etc. Con el fin de elevar la calidad de vida en las comunidades. Los proyectos estarán en función de los polígonos, no existiendo un límite de proyectos, metálicos, no metálicos, pétreos y rocas dimensionables.

El Delegado Regional de Economía será la cabeza de ambos comités, realizando la administración por parte del Estado, donde llegarán los recursos; el Delegado y los representantes del Comité Regional solicitarán los apoyos y definiciones ante las empresas, de las comunidades que serán beneficiadas. Todos los proyectos tienen que estar bien soportados, como mensaje "hay dinero sólo se tendrá que emplear adecuadamente en proyectos sociales".

Estos son los lineamientos futuros para la distribución del Fondo Minero, a partir del 1° de Diciembre se iniciara con la integración de los Comités y como punto de partida se encuentra en la cámara de Diputados y en la de Senadores para su aprobación la Ley de Federal de Derechos.

ATENTAMENTE

Ing. José Lamberto Rivera

Director de Área Técnica de Minería

c.c.p. Archivo

"2018, Año de Manuel José Othón"

Edificio Muñiz Werge Piso 12
Alberto Cossio 115 Fracc. Tangamanga
San Luis Potosí, S.L.P. C.P. 78269
Tel. 01 (444) 8256671
www.sdeslp.gob.mx



G R U P O
Flecha Amarilla

AUTOBUSES DE LA PIEDAD SA DE CV
RFC: API6609273E0
BLVD. LA LUZ No. 2011
COL. LAS FUENTES C.P. 37270
LEON, Guanajuato, México

FACTURA
TFFABP - 113909
Fecha de Emisión
2018-11-12T02:00:14
Fecha/Hora Certificación
2018-11-12T02:00:29
Lugar de Expedición
37270

Receptor del Comprobante Fiscal

GOBIERNO DEL ESTADO DE SAN LUIS POTOSI
RFC: GES850101L4A
MADERO No. 100 ZONA CENTRO, C.P. 78000
SAN LUIS POTOSÍ, SAN LUIS POTOSÍ, MEX

Uso CFDI: G03

Folio Fiscal

3209C373-A03C-4721-9795-E31EEAE065FB

No. Certificado Digital

00001000000400667777

No. Serie Certificado SAT

00001000000404512308

Cantidad	Unidad	Descripción	Precio	Descuento	Importe	
1	E54 - BOL	78111802 - SERVICIO DE TRANSPORTE DE PRIMERA PLUS MEX-SLP 11/11/2018 INAPAM, JOSE LAMBERTO RIVERA. VTA REALIZADA EN SAN LUIS POTOSÍ SAN LUIS POTOSI, Int. Terminal Terrestre Poto No. , Col Santa Fe Sur (central) C.P. 78329	\$530.17	\$264.65	\$530.17	
IMPUESTOS		Base	Impuesto	Tipo Factor	Tasa o Cuota	Importe
		\$265.52	002	Tasa	0.160000	\$42.48
1	E54 - BOL	78111802 - SERVICIO DE TRANSPORTE DE PRIMERA PLUS SLP-MEX 11/11/2018 INAPAM, JOSE LAMBERTO RIVERA. VTA REALIZADA EN SAN LUIS POTOSÍ SAN LUIS POTOSI, Int. Terminal Terrestre Poto No. , Col Santa Fe Sur (central) C.P. 78329	\$530.17	\$264.65	\$530.17	
IMPUESTOS		Base	Impuesto	Tipo Factor	Tasa o Cuota	Importe
		\$265.52	002	Tasa	0.160000	\$42.48

Forma de pago: 04 - Tarjeta de crédito
Método de pago: PUE - Pago en una sola exhibición
Importe con letra: SEISCIENTOS DIECISEIS 00/100 M.N.
Moneda: MXN
Versión: 3.3
Tipo de Comprobante: I - Ingreso
RFCProvCertif: TLE011122SC2

Totales	
Subtotal	\$1,060.34
Descuento	\$529.30
(002) IVA 16%	\$84.96
Total	\$616.00

EFFECTOS FISCALES AL PAGO

624 - COORDINADOS

Motivo de Descuento:

Referencia:

Cadena Original del Complemento de Certificación Digital del SAT

||1.1|3209C373-A03C-4721-9795-E31EEAE065FB|2018-11-12T02:00:29|TLE011122SC2|MANg4pVSu3I4swYx9ZBgWm9kuSNRQ2AizAOJcgk4yM+R2YnWw5ITrM2X7AeBAr/EDS8PrZxdu1q/cN22GsmWR0yrtXYWDJbVtWthZ3RapIDUT6p7o3pQ9hSBEXEWA24UqXZmrSef9ouxO+Yp+AVcplikaqBz9+VILLgoxeihq/NsQvqE1DTGzzAJdajjvDhe4sl/ayA2pu9cc54JU2j|1173ei2bJebkNXgmNwnjUf3KcTPs+ysLv+PA5r0EJdenOphx0JFeHyxy7Vs39xa0ue+8y/m8INQiuSbwHSVICERHcr/geLRDc35zQt1f1CMzced99GgNp+g==|00001000000404512308||



Sello Digital del CFDI

MANg4pVSu3I4swYx9ZBgWm9kuSNRQ2AizAOJcgk4yM+R2YnWw5ITrM2X7AeBAr/EDS8PrZxdu1q/cN22GsmWR0yrtXYWDJbVtWthZ3RapIDUT6p7o3pQ9hSBEXEWA24UqXZmrSef9ouxO+Yp+AVcplikaqBz9+VILLgoxeihq/NsQvqE1DTGzzAJdajjvDhe4sl/ayA2pu9cc54JU2j|1173ei2bJebkNXgmNwnjUf3KcTPs+ysLv+PA5r0EJdenOphx0JFeHyxy7Vs39xa0ue+8y/m8INQiuSbwHSVICERHcr/geLRDc35zQt1f1CMzced99GgNp+g==

Sello Digital del SAT

xNAN8uhnuSU02AsCwKazVUvdFgomPtnQJ/QAQy2p1jgdM2qeXlWT3znFINu2mBZemJ3VWhh4MLTQRwSVP+QN3VvQYUW87qGlnW5SH0rDFAgTdSFI9HtrQL5lpkIEKwvpcUORahHXle3KG+8N9hG8Jafavidw/KK6JvcSsVE44nKinnDmwMKW6bPSILTRc1iaYB3y8K3OX19yfdVoyjvODMJkZlktshAbZnNigoZIOOQYuhAmaAtrK6gFIU5Ugu5wrcn17nEmORFISzctecdrG5BKDrYrLJN35TwbVWODI71vT44ZweOebswrLr7TMVWhfgg==

03 07 00 121 11 11 000 3721

PRIMERA PLUS 0541026
 Folio: P.SLP. 30367, 503497, 12/11/2018, 15:33
 Pasajero: JOSE LAMBERTO RIVERA
 Fecha: 12/11/2018 LUNES
 Servicio: 1195 Hora: 16:30 TARDE
 Origen: MEX. CTRAL NORTE SALA 1
 Destino: SAN LUIS POTOSI
 Subtotal: \$265.52 Asiento: 29
 IVA: \$42.48
 Total: \$308.00
 CARRIL: 108 AL 112
 Se anuncia como: SAN LUIS POTOSI
 Bol. 83543250
Primera Plus VENTA DE BOLETOS Y SERVICIO AL CLIENTE
 Nuestro Motor eres TÚ! www.primeraplus.com.mx | 01 800 375 75 87

Origen: Serv. 1195 12/11/2018 16:30hrs. 29 \$308.00

PRIMERA PLUS 0575129
 Folio: P.SLP. 30367, 503497, 11/11/2018, 17:41
 Pasajero: JOSE LAMBERTO RIVERA
 Fecha: 12/11/2018 LUNES - 7:30
 Servicio: 1373 Hora: 02:30 MADRUGADA
 Origen: SAN LUIS POTOSI
 Destino: MEX. CTRAL NORTE
 Subtotal: \$265.52 Asiento: 29
 IVA: \$42.48
 Total: \$308.00
 CARRIL: CARRIL 3
 Se anuncia como: MEX. CTRAL NORTE
 Bol. 78724950
Primera Plus VENTA DE BOLETOS Y SERVICIO AL CLIENTE
 Nuestro Motor eres TÚ! www.primeraplus.com.mx | 01 800 375 75 87

Origen: Serv. 1373 12/11/2018 02:30hrs. 29 \$308.00

ASUIA

RFC emisor: AEMR691209124
Nombre emisor: JOSE ROGELIO ANGELES MONDRAGON
RFC receptor: GES850101L4A
Nombre receptor: GOBIERNO DEL ESTADO DE SAN LUIS POTOSI
Uso CFDI: Gastos en general

Folio fiscal:
No. de serie del CSD:
Código postal, fecha y hora de emisión:
Efecto de comprobante:
Régimen fiscal:

9668EA0D-0D11-474F-ABED-0BD5440CD97C
 00001000000411643938
 54100 2018-11-15 11:18:42
 Ingreso
 Incorporación Fiscal

Conceptos

Clave del producto y/o servicio	No. identificación	Cantidad	Clave de unidad	Unidad	Valor unitario	Importe	Descuento	No. de pedimento	No. de cuenta predial
78111804		1	KMT		219.00	219.00	0.00		
Descripción SERVICIO DE TAXI									

Moneda: Peso Mexicano **Subtotal** \$ 219.00
Forma de pago: Efectivo **Descuento** \$ 0.00
Método de pago: Pago en una sola exhibición **Total** \$ 219.00

Sello digital del CFDI:

s9eL+Trwi8+VtJNgckMS48uYBYPhVpuFSnbdZvo8QZK9MHX/bMGX+ibTkdzWESG8fQk3juFCZ/Aq77ZnTThACc21UTzZAwSO+6bHAJZB6jNw+Huf1E33undgH6F1qk55QXQ/iumCQuV8EXRKAwFbaV21y/6U/GvM2yDq/TF3v4mpvLbYe/bRsZApf+6Ykk9w0ou5xrhvav67URWTxr7wtdjWCuZY/WBWBxThYEsb7rzkvhM96wjGpci4w/Ba2MxGGxjm/UXX3HrJvQcE9E3OznHRUrKlZrzP++sW58DP231ILX4x10gwucRKIGfDviiB6XELwK5x1z7w==

Sello digital del SAT:

gpLYJk20bRwv9u6aZkN1T6Nqs9pfpFKSO/VKSzxfyl+gXTI4+OSkqpYQai+wt7L4i/RCYaokITDIXEH8K0R1n7M0h5W0vGKPSKlaMM5TujxeOhG/EJIFWDbAoKHvXyYvJQAtov2Udr4BRTmCTrxoTwwG8u3z5pSzTXRENfZPW-HhxywRFced4jTzraNZDFp63ILIB+hOhU6cvKoTdHMAepvBlu5vSxMqjCvPFMRyp2KLbCPxw2sHJ28uUNLSDXpFR/BabRtyJ8X1HENyidnGRyfelR65Awz23LIS3MIBP+uFRddUvVUfJ+G7Fkq54Ueh1ubpleDrOV9yGepuEQ==



Cadena Original del complemento de certificación digital del SAT:

||1.1|9668EA0D-0D11-474F-ABED-0BD5440CD97C|2018-11-15T11:20:20|SAT970701NN3|s9eL+Trwi8+VtJNgckMS48uYBYPhVpuFSnbdZvo8QZK9MHX/bMGX+ibTkdzWESG8fQk3juFCZ/Aq77ZnTThACc21UTzZAwSO+6bHAJZB6jNw+Huf1E33undgH6F1qk55QXQ/iumCQuV8EXRKAwFbaV21y/6U/GvM2yDq/TF3v4mpvLbYe/bRsZApf+6Ykk9w0ou5xrhvav67URWTxr7wtdjWCuZY/WBWBxThYEsb7rzkvhM96wjGpci4w/Ba2MxGGxjm/UXX3HrJvQcE9E3OznHRUrKlZrzP++sW58DP231ILX4x10gwucRKIGfDviiB6XELwK5x1z7w==|00001000000403258748|

RFC del proveedor de certificación: SAT970701NN3

Fecha y hora de certificación: 2018-11-15 11:20:20

No. de serie del certificado SAT 00001000000403258748

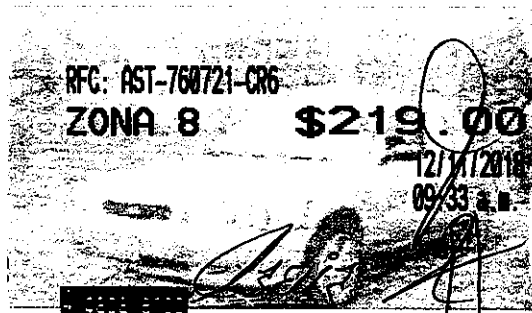

A189944285
 TA18242212 Lugar de Expedición: Mexico, D.F.

03 07 001 121 11 11 000 3721

[Handwritten signature]

COMPROBACIÓN DE VIÁTICOS

San Luis Potosí, S.L.P., 15 de Noviembre, 2018

ADRIANA DEL CARMEN DÍAZ DE LEÓN ARANDA
DIRECTORA ADMINISTRATIVA
PRESENTE

Por este medio, se adjunta la siguiente comprobación de gastos:

Lugar: Ciudad de México.
Asunto: Asistir con la Representación de SEDECO a la Reunión de trabajo que encabezará el Maestro Francisco Quiroga Fernández, futuro Subsecretario de Minería.
Fecha: 12 de Noviembre de 2018.

Fecha	Folio Fiscal de Factura	Razón Social	Concepto	Monto
12/11/2018	TFFABP-113909	Autobuses de la Piedad SA de CV	Transporte SLP-Cd México, Cd de México - SLP.	\$616.00
12/11/2018	OBD5440CD97C	José Rogelio Angeles Mondragón	Servicio de Taxi	\$219.00
			TOTAL	\$ 835.00

Recibido	\$0.00
Comprobado	\$835.00

Reembolsar: \$835.00 (Ochocientos treinta y cinco pesos 00/100 m.n.)

COMISIONADO

JOSÉ LAMBERTO RIVERA
DIRECTOR DE ÁREA TÉCNICA DE MINERÍA