SSLP PROSPEREMOS JUNTOS Gobierno del Estado 2015-2021 | SECRETARÍA DE DESARROLLO ECONÓMICO

GOBIERNO DEL ESTADO LIBRE Y SOBERANO DE SAN LUIS POTOSÍ
PLIEGO DE COMISION

FOLIO No.

DEPENDENCIA Secretaría de Desarrollo Económico

DIRECCION: Dirección General de Desarrollo y Promoción Minera

CLAVE PRESUPUESTAL
NACIONAL: 0307 001 121 11 11 000 3751
EXTRANJERO:

EMPLEADO DE COMISION	José Antonio Nieto González
NUMERO DE EMPLEADO	116521
PUESTO Y CATEGORIA	Director de Desarrollo y Promoción Minera
LUGAR DE COMISION	Ciudad de México.
FECHA DE COMISION	12 de Febrero de 2018.
MOTIVO Y JUSTIFICACION DE LA COMISION	Asistir en Representación del C. Secretario de Desarrollo Económico, Lic. Gustavo Puente Orozco, a la Reunión de Instalación de la Comisión Ejecutiva de Minería de la Conferencia Nacional de Gobernadores, en el Salón Castillo B del Hotel Presidente Intercontinental.

TARIFAS AUTORIZADAS PARA VIATICOS

	CUOTA DIARIA	DIAS	HOSPEDAJE	ALIMENTACION	ARREND. VEH.	TOTAL
DENTRO DEL ESTADO SIN PERNOCTAR	500.00					0.00
DENTRO DEL ESTADO PERNOCTANDO	1,000.00					0.00
FUERA DEL ESTADO SIN PERNOCTAR	1,200.00	1		290.00		290.00
FUERA DEL ESTADO PERNOCTANDO	2,600.00					
TOTAL DE VIATICOS						290.00

GASTOS DE TRANSPORTE

CLAVE PRESUPUESTAL: 0307 001 121 11 11 000 3711

CLAVE PRESUPUESTAL: 0307 001 121 11 11 000 3721

	AVIÓN	AUTOBUS	VEHICULO	TAXI	OTROS	TOTAL
PEAJE						0.00
PASAJE	8,239.00			285.00		8,524.00
COMBUSTIBLE Y LUBRICANTES						
						0.00
GASTOS DE TRASLADO EN COMISIONES OFICIALES						8,524.00
					GRAN TOTAL	8,814.00

MEDIO DE TRASPORTE PARA REALIZAR COMISIÓN EN:

1. VEHICULO OFICIAL No. PLACA _____
2. VEHICULO PARTICULAR No. PLACA _____
3. AUTOBUS
4. AVIÓN X
5. MARITIMO _____
6. FERRIOVIARIO _____

RECIBÍ LA CANTIDAD DE: $8,814.00 (Ocho mil ochocientos catorce pesos 00/100 m.n.)
POR CONCEPTO DE 1 DIA DE VIATICOS SIN PERNOCTA.
RESPONSABLE DEL VEHICULO EN ESTA COMISION ES:

AUTORIZA

JORGE AMADEO DEL CASTILLO TAPIA
SECRETARIO PARTICULAR
DEL C. SECRETARIO

ADRIANA DEL CARMEN DIAZ DE LEON ARANDA
DIRECCION ADMINISTRATIVA

RECIBI

JOSE ANTONIO NIETO GONZÁLEZ
COMISIONADO

NOTA: LA PRESENTE COMPROBACION SE REALIZARA CONFORME AL ACUERDO ADMINISTRATIVO QUE ESTABLECE LAS MEDIDAS DE AUSTERIDAD Y DISCIPLINA DEL GASTO DE LA ADMINISTRACION PUBLICA ESTATAL Y A LA LEY DE PRESUPUESTO DE EGRESOS PARA EL EJERCICIO FISCAL 2018 ASÍ COMO LA NORMATIVIDAD SEGÚN CIRCULAR SF/CGF/ST/001/2010 DE LA COMISION GASTO FINANCIAMIENTO

DESPACHO DEL SECRETARIO
SDE/DS/DGDPM/013/2018
Febrero 08, 2018

JOSE ANTONIO NIETO GONZÁLEZ
DIRECTOR GENERAL DE DESARROLLO
Y PROMOCIÓN MINERA
P R E S E N T E.-

Por este medio se le comisiona para asistir en Representación del C. Secretario de Desarrollo Económico, a la Reunión de Instalación de la Comisión Ejecutiva de Minería de la Conferencia Nacional de Gobernadores, a llevarse a cabo el **Lunes 12 de Febrero** del presente en el Salón Castillo B del Hotel Presidente Intercontinental en la Ciudad de México. Se adjunta Convocatoria del Secretario Técnico de la Conferencia Nacional de Gobernadores, Mtro. Rolando García Martínez.

Por lo anterior, se le autoriza a tramitar viáticos para un día sin pernocta, así como boletos de avión SLP-México-SLP.

Sin otro particular, reciba saludos cordiales.

Atentamente,

JORGE AMADEO DEL CASTILLO TAPIA
SECRETARIO PARTICULAR
DEL C. SECRETARIO

c.c.p. Archivo/Minutario

"2018, Año de Manuel José Othón"

Blvd. Antonio Rocha Cordero 125
Col. Desarrollo del Pedregal
Torre Corporativa del Centro de Convenciones
San Luis Potosí, S.L.P. C.P. 78295
Tel. 01 (444) 834-36-00
www.sdeslp.gob.mx

PODER EJECUTIVO DEL ESTADO DE SAN LUIS POTOSÍ

SLP PROSPEREMOS JUNTOS
Gobierno del Estado 2015-2021

SECRETARÍA DE DESARROLLO ECONÓMICO

San Luis Potosí S.L.P., 09 de Febrero de 2018

SOLICITUD DE VIÁTICOS

ADRIANA DEL CARMEN DIAZ DE LEON ARANDA
DIRECTORA ADMINISTRATIVA
P R E S E N T E

Por medio del presente me permito solicitarle se tramiten viáticos para realizar la siguiente comisión:

LUGAR: Ciudad de México.
FECHA: 12 de Febrero de 2018.
DURACIÓN: Viáticos para un día sin pernocta.
MEDIO DE TRASPORTE: Avión viaje redondo SLP-Ciudad de México-SLP.
MOTIVO DE LA COMISIÓN: Asistir con la Representación del C. Secretario a la Reunión de Instalación de la Comisión Ejecutiva de Minería de la Conferencia Nacional de Gobernadores (CONAGO) en el Salón Castillo B del Hotel Presidente Intercontinental.

ATENTAMENTE

JOSE ANTONIO NIETO GONZÁLEZ
DIRECTOR GENERAL DE
DESARROLLO Y PROMOCION MINERA

"2018, Año de Manuel José Othón"

Blvd. Antonio Rocha Cordero #125
Col. Desarrollo del Pedregal
Torre Corporativa del Centro de Convenciones
San Luis Potosí, S.L.P. C.P. 78295
Tel. 01 (444) 8343600
www.sdeslp.gob.mx

DIRECCION GENERAL DE DESARROLLO Y PROMOCION MINERA
Memorándum SDE/DGDPM/013/2018
14 de Febrero de 2018

GUSTAVO PUENTE OROZCO
SECRETARIO DE DESARROLLO ECONÓMICO
PRESENTE

Informe de Comisión a la Reunión de Instalación de la Comisión Ejecutiva de Minería de la Conferencia Nacional de Gobernadores (CONAGO) el día 12 de Febrero de 2018 en la Ciudad de México.

En cumplimiento a la comisión asignada para asistir en su representación a la Reunión de Instalación de la Comisión Ejecutiva de Minería de la Conferencia Nacional de Gobernadores (CONAGO), el pasado 12 de Febrero en el Hotel Intercontinental en la Ciudad de México, me permito informarle lo siguiente:

Se asistió en su representación a la Reunión de Instalación de la Comisión Ejecutiva de la CONAGO. El evento fue presidido por el Lic. Arturo Núñez Jiménez, Gobernador Constitucional del Estado de Tabasco y Presidente en turno de la CONAGO; el Lic. Alejandro Tello Cristerna, Gobernador Constitucional de Zacatecas en su calidad de Coordinador General de la Comisión de Minería; el Lic. Héctor Astudillo Flores, Gobernador Constitucional del Estado de Guerrero; la Lic. Aracely Guerrero Esquivel, Diputada Federal por el Estado de Zacatecas; el Sen. José Marco Antonio Olvera Acevedo, Senador por el Estado de Zacatecas; el Ing. Daniel Chávez Carreón, Presidente de la Cámara Minera de México; el Mtro. Mario Cantú Suárez, Subsecretario de Minería de la Secretaría de Economía; así como los Presidentes de las cámaras CMIC y CANACINTRA.

Se contó con la participación de 20 estados y con algunos invitados especiales del sector oficial, así como del sector empresarial. La reunión estuvo coordinada por el Mtro. Rolando García Martínez, Secretario Técnico de la CONAGO.

Los principales puntos que se desahogaron fueron los siguientes:

1. La presentación de la agenda temática priorizada y del programa de trabajo calendarizado de la Comisión de Minería, por el Coordinador de la Comisión de Minería, Lic. Alejandro Tello, Gobernador del Estado de Zacatecas.

2. Propuesta de Vicecoordinador de la Comisión, la cual después de dos propuestas concretas, quedaron como Vicecoordinador el Lic. Héctor Astudillo, Gobernador del Estado de Guerrero y, el Dr. José Rosas Aispuro Torres, Gobernador Constitucional del Estado de Durango. El Estado de Sonora mencionó su intención de proponer a la Lic. Claudia Pavlovich, Gobernadora del Estado de Sonora, quien a última hora no pudo asistir por acompañar al Presidente Peña Nieto a una gira de trabajo en Sonora.

Blvd. Antonio Rocha Cordero 125
Col. Desarrollo del Pedregal
Torre Corporativa del Centro de Convenciones
San Luis Potosí, S.L.P. C.P. 78295
Tel. 01 (444) 834-36-00
www.sdeslp.gob.mx

3. Se contó con la intervención del Ing. Daniel Chávez Carreón, Presidente de la Cámara Minera de México, quien dio un informe amplio de la minería mexicana y los principales problemas de las empresas mineras, sobresaliendo el régimen fiscal y la no deducibilidad de gastos de exploración, manifestando que esta ha sido causa de que México hasta hace pocos años era el 4° destino más importante de la inversión minera a nivel mundial y que por el régimen fiscal actual la no deducibilidad y la seguridad, pasó al quincuagésimo lugar.

   Mencionó que se esperan que los próximos tres años sean favorables para la minería, debido a indicadores internacionales que lo soportan. En concreto, solicitó a la CONAGO su intervención ante el Presidente de la República y la Secretaría de Hacienda, para que se modifique lo relacionado a deducibilidad y se apruebe el que los gastos de exploración y preoperativos de la industria minera, sean deducibles en el año en que se ejerzan. Lo anterior, mostró gran aceptación de los participantes.

   Posteriormente, la Dip. Guerrero Esquivel del Estado de Zacatecas, dio un mensaje sobre la importancia de la minería en el País y mostró su apoyo para gestionar en el Congreso en la Comisión de Minería, lo solicitado por la Cámara Minera de México.

4. Como siguiente punto, se contó con la intervención del Mtro. Mario Alfonso Cantú Suárez, Subsecretario de Minería, quien presentó datos estadísticos de la Minería Mexicana y de la importancia de este Sector dentro del PIB Nacional.

   Anunció que la Subsecretaría de Minas está estableciendo convenios de colaboración con los estados, con el objeto de resolver sus problemas relacionados con el sector minero Federal, así como coadyuvar en la promoción de la minería de sus estados.

   El Lic. Alejandro Tello, Gobernador de Zacatecas y Coordinador de la Comisión de Minería, dio un mensaje de apoyo a la Minería, indicando que la Comisión que él preside, desarrollará en tiempo y forma su agenda temática y programa de trabajo y manifestando su apoyo de gestoría a las solicitudes de la Cámara Minera.

   Para terminar, el Lic. Arturo Núñez, Gobernador Constitucional de Tabasco y Presidente en turno de la CONAGO, hizo una pequeña relatoría de la Reunión, procediendo posteriormente a la clausura de la misma.

Blvd. Antonio Rocha Cordero 125
Col. Desarrollo del Pedregal
Torre Corporativa del Centro de Convenciones
San Luis Potosí, S.L.P. C.P. 78295
Tel. 01 (444) 834-36-00
www.sdeslp.gob.mx

En lo particular, puedo manifestar que aproveché la reunión para establecer contacto tanto con las autoridades del Sector Minero, como con la parte empresarial, manifestándoles el interés de San Luis Potosí por la minería y que se está trabajando en la elaboración de proyectos que serán debidamente promovidos, en especial cuando se resuelvan algunos problemas de tipo técnico legal y sociales que nos están afectando.

También tuve la oportunidad de conversar con el Lic. Ricardo López Pescador, principal autoridad del Fondo Minero.

Sin otro particular, quedo a sus órdenes y le envío saludos cordiales.

ATENTAMENTE

JOSE ANTONIO NIETO GONZÁLEZ
DIRECTOR GENERAL

c.c.p. Adriana del Carmen Díaz de León Aranda. Directora Administrativa.
c.c.p. Archivo/Minutario.

"2018, Año de Manuel José Othón"

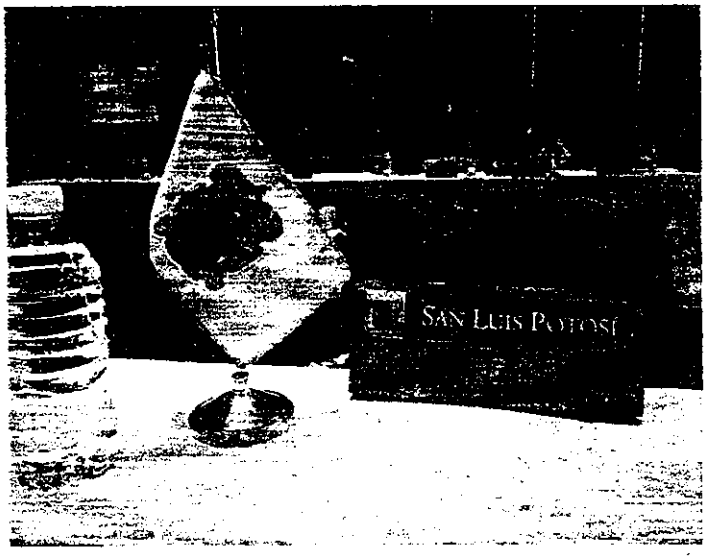
SAN LUIS POTOSI

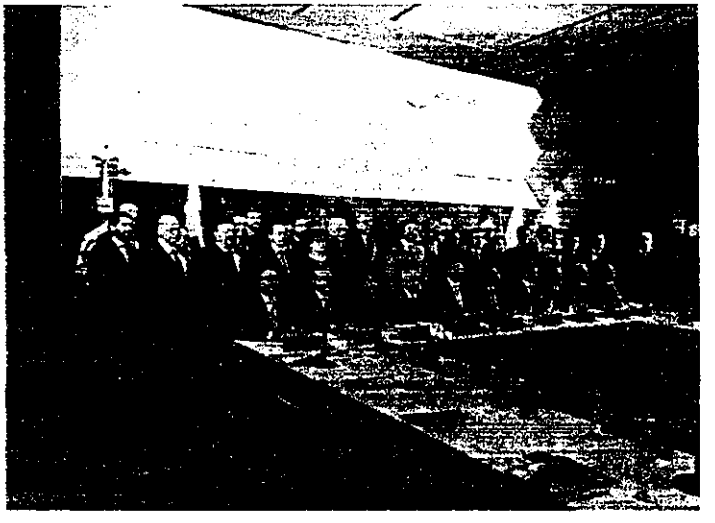

AEROVIAS DE MEXICO SA DE CV
AME880912I89

AEROMEXICO

COMPROBANTE FISCAL DIGITAL POR INTERNET

FACTURA

601 Régimen General de ley Personas Morales
NO. DE SERIE DEL CERTIFICADO DEL CSD:
00001000000406285144
NO. DE SERIE DEL CERTIFICADO DEL SAT:
00001000000405332712
LUGAR DE EXPEDICION: 06500

SERIE Y FOLIO: F-1392103839803
FECHA Y HORA DE CERTIFICACION: 09/02/2018 17:27:14
FOLIO FISCAL: 0C8D0E59-2A3B-42B1-859B-7FB8D2059FF5
FECHA Y HORA DE EMISION: 09/02/2018 17:27:15
TIPO DE COMPROBANTE: I Ingreso

DATOS CLIENTE
GOBIERNO DEL ESTADO DE SAN LUIS POTOSI
GES850101L4A
Uso CFDI: G03 - Gastos en general
C.P. 78000

FORMA PAGO: 01 - EFECTIVO
IATA: 8698329
PNR: NVXRPS

CLAVE SERVICIO	DESCRIPCION	CLAVE UNIDAD	CANTIDAD	P.U.	TASA I.V.A.	IMPORTE I.V.A.	DESCUENTO	IMPORTE
1.- 78111500	TRANSPORTACION AEREA	E48	1.00	5,950.00	16 %	952.00	0.00	5,950.00
2.- 78111500	TUA	E48	1.00	997.00	0 %	0.00	0.00	997.00
3.- 78111500	YRI	E48	1.00	40.00	0 %	0.00	0.00	40.00

Esta Factura hace referencia a:
1392103839803
Observaciones:

IMPORTE CON LETRA: siete mil novecientos treinta y nueve pesos 00/100 M.N.
PUE - PAGO EN UNA SOLA EXHIBICIÓN
MONEDA: MXN

SUBTOTAL	6,987.00
IVA (16 % *)	952.00
TOTAL	7,939.00

* Tratándose de Transportación Aérea Internacional y Franja Fronteriza, el IVA se calculará al 25% de la tasa general del 16%, de conformidad del Artículo 16 de la ley del IVA vigente.

COMPLEMENTO

Codigo de Cargo	Importe	Total Otros Cargos:	40.00	TUA	997.00
YRI	40.00				

03 07 001 121 11 11 000 3711

AEROVIAS DE MEXICO SA DE CV
AME880912I89

COMPROBANTE FISCAL DIGITAL POR INTERNET

FACTURA

601 Régimen General de ley Personas Morales
NO. DE SERIE DEL CERTIFICADO DEL CSD:
00001000000406285144
NO. DE SERIE DEL CERTIFICADO DEL SAT:
00001000000405332712
LUGAR DE EXPEDICION: 06500

SERIE Y FOLIO: F-1392103839803
FECHA Y HORA DE CERTIFICACION: 09/02/2018 17:27:14
FOLIO FISCAL: 0C8D0E59-2A3B-42B1-859B-7FB8D2059FF5
FECHA Y HORA DE EMISION: 09/02/2018 17:27:15
TIPO DE COMPROBANTE: I Ingreso

DATOS CLIENTE
GOBIERNO DEL ESTADO DE SAN LUIS POTOSI
GES850101L4A
Uso CFDI: G03 - Gastos en general
C.P. 78000

FORMA PAGO: 01 - EFECTIVO
IATA: 8698329
PNR: NVXRPS

SELLO DIGITAL DEL CFDI

cegUY24mpMJmceDgs9sjgNxeYgxUEfFU+5C6fU0I76OD0469YWfv491UjQdQD5wUapvOI73Pht9ygsZf+riigeJYNwJHV9fsfffa
gdjZjfoLyfkc1Fc8BMOKaEghbijEUjKsuamEQT3rodlyK8i41bAJrCMaI4LkHwpmLEcr5de9GqKuJFIkl/qW4tke9uwhDIk9rF/7m
NXK5nkZlsNu2ev30+QvpEpoULpnh547c5kKWl+RBS497OKCIXtv3+mbh76Fbc/y7oEq7BJjX/3sA/XechO8qsSZ0AaJNOmgk
446C9qpbWFNhJnRlzSRs6wj2li3MhFNJhi2QOkhTppw==

SELLO DEL SAT

jROOAShZrWHw8SqKxfTVmWlWqOzU9CmwVkvH6aGXCoDjzQRsQsMAsE0L7HBiSaqqPF6/qyQu43zntTXqpN1yp1EgUkSq
Sfcc3s/iLq0RxuRGWp0E6RSTC3iJAEry6Trx+FTFHsEUIDcACgKrTo2iucPXF3bIG07t0EA8Ao4MR7vtgZOSVdSQ5veAHxwkA
JEvNFVCiRe2YzBaSHvpK0jorLRurpXvfkuZ3ZYgQbJh8AESr7ZQk4UWCe4c2fppE3yj23R2iKolCu/e89r2HaOc4EcZ8Gh6kiYltj
kCWgaIPM+7Wiw4U75XIDKX8ggmR0mr5Jorc7Qpb4AesCe6KXCQuw==

CADENA ORIGINAL DEL COMPLEMENTO DE CERTIFICADO DIGITAL DEL SAT

||1.1|0C8D0E59-2A3B-42B1-859B-7FB8D2059FF5|2018-02-
09T17:27:14|cegUY24mpMJmceDgs9sjgNxeYgxUEfFU+5C6fU0I76OD0469YWfv491UjQdQD5wUapvOI73Pht9ygsZf+riigeJYNwJHV9fsfffaM
gdjZjfoLyfkc1Fc8BMOKaEghbijEUjKsuamEQT3rodlyK8i41bAJrCMaI4LkHwpmLEcr5de9GqKuJFIkl/qW4tke9uwhDIk9rF/7mHNXK5nkZlsNu2e
v30+QvpEpoULpnh547c5kKWl+RBS497OKCIXtv3+mbh76Fbc/y7oEq7BJjX/3sA/XechO8qsSZ0AaJNOmgk446C9qpbWFNhJnRlzSRs6wj2li3
MhFNJhi2QOkhTppw==|00001000000405332712||

AEROMEXICO SKYTEAM

ESPECIALISTAS AEREOS DE SAN LUIS POTOSI, S.A. DE C.V.

EAS100122SI5

Régimen Fiscal: 601-GENERAL DE LEY PERSONAS MORALES

Serie-Folio	Fecha y Hora	Folio Fiscal (UUID)	Tipo Comprobante
FAC - 19702	2018-02-09T15:40:17	8E2923D5-AA47-4ECA-A276-2077190363A1	I - Ingreso

Razon Social Receptor	Uso CFDI	Lugar de Expedición
GOBIERNO DEL ESTADO DE SAN LUIS POTOSI	G03 - GASTOS EN GENERAL	78269
RFC Receptor	**Metodo de Pago**	**Número Certificado**
GES-850101-L4A	PUE - PAGO EN UNA SOLA EXHIBICION	00001000000407307563
DK / Quién Solicita	**Forma de Pago**	**T.C. / Moneda**
GOB100/SRITA VELAZQUEZ	02 - CHEQUE	18.6492 / MXN (PESO MEXICANO)
Datos Receptor	**Referencia**	**Vendedor**
MADERO 100 COL. CENTRO, CP. 78000 SAN LUIS POTOSI, SAN LUIS POTOSI	DS 16599	KARLA GARCIA

Código	Unidad	Concepto	Nombre	Clave	Boleto	Tarifa	I.V.A.	O.I.
90121502	E48	CARGO POR SERVICIO	NIETO/JOSEANTONIO MR	EAS100	2103839803	258.62	41.38	0.00

JE - PAGO EN UNA SOLA EXHIBICION
02 CHEQUE $300.00

TOTAL IVA AL:
16.00% $41.38

Total Servicios:	*$258.62*
Total I.V.A.:	*$41.38*
Total O.I.:	*$0.00*
Total:	*$300.00*

(TRESCIENTOS PESOS 00/100 MN)

Iif(SUM(PorCuentaDeTerceros) = 0, "", "LA PRESENTE FACTURA ES POR CUENTA DEL COMITENTE CON BASE A LA REGLA 2.7.1.3. DE LA RESOLUCION MISCELANEA FISCAL PUBLICADA EL 30 DE DICIEMBRE DE 2014.")

Iif(SUM(PorCuentaDeTerceros) = 0, "", "PARA EFECTOS FISCALES Y LA DIOT EL PROVEEDOR ES: " & DatosFiscalesPorCuentaDeTerceros)

03 07 001 121 11 11 000 3711

Datos del comprobante

Certificado SAT
00001000000404477432

Sello SAT
C8sQ1LFgojcMxOrLiSAuMav1uEQVjnAKqR4xT+eHKsm35ZZfuBeY67L/dLxxBWXleWvBc4HVv64a4Zn+NzMzSYCM
[illegible]
NDiLuMTsL+TaqiT9sIE0Kin97SHUAiQb8Aivo+nF1+PinBWYU/oCTSYnky3eN5tN/HvnoVounx70wuC
+yirHu8SpJLs2Y2bl+vCOmvB9vuBKAjmRCZ3HaATSnEavKek3gnd5JCDir0d/GHw1Y6SXRfOXCfh0QGcCK1QHVJNTXucO3dgVSyYOx5jpSKQ/
eHVQ4HorNdPSvYrODNZMPSO10uT9vEfTnL0MJ/RvFmbp/GENcOLGVAIdqpvLsPbnvDZIMCIqWAgv/
[illegible]==

Cadena Original SAT
[illegible]

Este Documento es una representación impresa de un CFDI 3.3

Powered By BTC Technology Company

TRANSPORTACION TERRESTRE NUEVA IMAGEN, A.C.

Factura

RFC: TTN08072242A

Domicilio y Expedido en:

C.AV. FUERZA AEREA MEXICANA BOLSA DE TAXIS TERMINAL 2 N° Ext.OFICINA 1 Col.ZONA FEDERAL
CP.15620,VENUSTIANO CARRANZA,CIUDAD DE MÉXICO,México

Lugar de expedición: 15620

Régimen fiscal: 603 - Personas Morales con Fines no Lucrativos

Datos del receptor

Cliente: GOBIERNO DEL ESTADO DE SAN LUIS POTOSI

RFC: GES850101L4A

Domicilio: CP.78000,México

Método de pago: PUE - Pago en una sola exhibición

Uso CFDI: G03 - Gastos en general

Comprobante Fiscal Digital por Internet

Folio fiscal: A4839B64-9531-468A-8984-77B425DB74F9

Número de comprobante: 898

Forma de pago: 28 - Tarjeta de débito

Fecha comprobante: 2018-02-15T09:25:14

Fecha de certificación del CFDI: 2018-02-15T09:28:23

Cantidad	Unidad	Descripción	Precio unitario	Importe
1	E48	SERVICIO DE TRANSPORTE PUBLICO TERRESTRE DE PERSONAS,	285.00	285.00

Subtotal	285.00
IVA (0) %	0.00
Total	**285.00**

DOSCIENTOS OCHENTA Y CINCO PESOS 00/100 M.N.

"Este documento es una representación impresa de un CFDI"

Número de serie del certificado de sello digital:
00001000000404367436

Número de serie del certificado de sello digital del SAT:
00001000000407612027

Cadena original del complemento de certificación digital del SAT:

||1.1|A4839B64-9531-468A-8984-77B425DB74F9|2018-02-15T09:28:23|TSP080724QW6|CZMCbDd/UpM+BaC6MzuhgIBgAVsZ/mWqim1KRXVHLDe+2hY340F6EvLjwtPYwEGQgAt/U0GZ89gg78A2+JVt46MRRIaJcGBGtPKbY47waYRn79BgXDA/+nfPM+zqbBvr2G3IWwueD00EHUDyNjbQEDIPdF++mWBYsdstjdF/6dIlxhoPnSnG0G5w46dNK4mvaXC2YhvX3bJzC3dzO+Ff9wtaOmcdZV8dAzyQRCT7LUuv6KEG6EBxiycKG6vmhPadG0HGWsGPG5vNHaHlsKhmdOZJ6DOtynph447A9V7RBCsPMtDV3EXPimqfrOqOpXtpvfhF3dBHg2XPZ9EeXtt2DA==|00001000000407612027||

Sello Digital del Emisor:

CZMCbDd/UpM+BaC6MzuhgIBgAVsZ/mWqim1KRXVHLDe+2hY340F6EvLjwtPYwEGQgAt/U0GZ89gg78A2+JVt46MRRIaJcGBGtPKbY47waYRn79BgXDA/+nfPM+zqb3IWwueD00EHUDyNjbQEDIPdF++mWBYsdstjdF/6dIlxhoPnSnG0G5w46dNK4mvaXC2YhvX3bJzC3dzO+Ff9wtaOmcdZV8dAzyQRCT7LUuv6KEG6EBxiycKG6vmhPadG0HWsGPG5vNHaHlsKhmdOZJ6DOtynph447A9V7RBCsPMtDV3EXPimqfrOqOpXtpvfhF3dBHg2XPZ9EeXtt2DA==

Sello digital del SAT:

AFDQXuytFZ8WwLZzT2xekhB9IPvpe014mDCDTFmVQbeIJuetywuzrT13oR7VyXc08doX8LmJczuDS2TKHQLd2tKnFqbKO+oi4CRqwK12NLSQmqdXOnb8bcqOPvgKYA78P1dUENYPg/bdXsiC/NWj4k1sSwTxibthcXYb7JurpBu09Umj2UWHJSzRWapGVYwPzv9+urcAj8Pm3IOWyVIXuqsiTFxsn69A3h57AOcIOfOienAyGHwirImaD52dT+tbUrmWkqiL+o/TXHguht7DImdUJ1lyLzRE/pJyxpvRYTv2ibPUYPNPNe8/ffRLm6G4SK+fE3U2Lysrhig==

03 07 001 121 11 11 000 3721

Emitido por: FACTUR@
Arpe de México S.A. de C.V.

SERVICIOS AEROPORTUARIOS GOURMET, S.A. DE C.V.
R.F.C. SAG131008FA7
Régimen fiscal: General de Ley Personas Morales

LUGAR DE EXPEDICIÓN: 15620 - Ciudad de México

MONEDA: MXN - Peso Mexicano

FOLIO FISCAL (UUID)	N. SERIE CSD DEL EMISOR N. SERIE CSD DEL SAT	METODO DE PAGO FORMA DE PAGO	FECHA DE EMISIÓN FECHA DE CERTIFICACIÓN	SERIE - FOLIO TIPO DE COMPROBANTE
879D1D14-EBDD-C19B-47C3-6D7F2DB14AA2	00001000000400396556 00001000000402636111	Pago en una sola exhibición Tarjeta de débito	15/02/2018 12:11:15 **15/02/2018 12:17:13**	**K33-3927** Ingreso

RECEPTOR

R.F.C.: GES850101L4A
NOMBRE: GOBIERNO DEL ESTADO DE SAN LUIS POTOSI
DIRECCIÓN:

USO CFDI: Gastos en general

CÓDIGO	CANTIDAD	UNIDAD	DESCRIPCIÓN	TASA IVA	IVA	P. UNITARIO	DESCUENTO	IMPORTE
90101500	1	E48 - Unidad de servicio	90101500 - Establecimientos para comer y beber - CONSUMO SEGUN TICKET 16100 CONSUMO DEL DIA 12/02/2018	16.00	40.00	250.00	0.00	250.00

SUBTOTAL	**$**	**250.00**
IVA 16%	**$**	**40.00**
TOTAL	**$**	**290.00**

03 07 001 121 11 11 0003751

IMPORTE CON LETRAS

DOSCIENTOS NOVENTA PESOS 00/100 M.N.

CADENA ORIGINAL DEL COMPLEMENTO DE CERTIFICACIÓN DIGITAL DEL SAT

||1.1|879D1D14-EBDD-C19B-47C3-6D7F2DB14AA2|2018-02-15T12:17:13|SAD110722MQA||ZcWoZCprKbxFUldVzcCu6Kmo0RTAWQ8llkqc7YHaKZ8RpBB/EEfwKJJ0Q+tOarTduDp+4CFtVAfv6oKzLiJOaKiGCncaQ2OCNfG8mfmdQl7VTLzz86XcLSWdx4Fz71DA02i4z7Tr3EZsuk3Mrl24qjLUzxH1WXyrDqjmjhpl+7AeFUitsnUOQYSUEgrZNNyJoCSL7jBH4TiUftlaB5zYZu9WDfpYnUMPThxYpoADS9TrgwQyonCdW/+EpSJHbFl8t3iWzR9WRapJAW5crVbGCEMjYz3j/8c/DNX3mQXoFgtz1GWeWdlsONiQxSq7eYm2tkEMd0Jcijj88ZZyHGSuQ==|00001000000402636111||

SELLO DIGITAL DEL EMISOR

ZcWoZCprKbxFUldVzcCu6Kmo0RTAWQ8llkqc7YHaKZ8RpBB/EEfwKJJ0Q+tOarTduDp+4CFtVAfv6oKzLiJOaKiGCncaQ2OCNfG8mfmdQl7VTLzz86XcLSWdx4Fz71DA02i4z7Tr3EZsuk3Mrl24qjLUzxH1WXyrDqjmjhpl+7AeFUitsnUOQYSUEgrZNNyJoCSL7jBH4TiUftlaB5zYZu9WDfpYnUMPThxYpoADS9TrgwQyonCdW/+EpSJHbFl8t3iWzR9WRapJAW5crVbGCEMjYz3j/8c/DNX3mQXoFgtz1GWeWdlsONiQxSq7eYm2tkEMd0Jcijj88ZZyHGSuQ==

SELLO DIGITAL DEL SAT

KomHHplcluxoW7wSY/D9wFWNZlkPhYXLlKadb6D0CD8QCwcDaQ47ZGux8GbMXJGEhbTIML9yg3mC+P5GJkXf7+0BMl8letijoog7BQ/D8DYqEsAPRRK+TAxPSWY5+vSnEo9l5HNxVzjT4Lb0d1YjanqOgiPgCKcxCZ6+mAO5WaTs1QYscdmDYGPNwmbHgbhX5m5M0jiWORCHGE+foXxDRmvgu5crKm7eAELwkeao0XxMRTGinl85K8d4U+ed8qupAb11d/BA4E7aX/nlR1D3V3g6KorysiqYy5AD6iRfTl6O/ccH9TsCCrEvMS5e+EfECbqZjusszAdsGe2QtgfrHg==

RFC PROVEEDOR CERTIFICADO

SAD110722MQA

Este documento es una representación impresa de un CFDI

SLP PROSPEREMOS JUNTOS Gobierno del Estado 2015-2021 | SECRETARÍA DE DESARROLLO ECONÓMICO

COMPROBACIÓN DE VIÁTICOS

San Luis Potosí, S.L.P., 14 de Febrero, 2018

ADRIANA DEL CARMEN DÍAZ DE LEÓN ARANDA
DIRECTORA ADMINISTRATIVA
PRESENTE

Por este medio, se adjunta la siguiente comprobación de gastos:

Lugar: Ciudad de México.
Asunto: Asistir en Representación del C. Secretario de Desarrollo Económico, a la Reunión de Instalación de la Comisión Ejecutiva de Minería de la Conferencia Nacional de Gobernadores, a llevarse a cabo el Lunes 12 de Febrero del presente en el Salón Castillo B del Hotel Presidente Intercontinental.
Fecha: 12 de Febrero de 2018.

Fecha	Folio de Factura	Razón Social	Concepto	Monto
09/02/2018	F-1392103839803	Aeroméxico.	Transportación aérea SLP-Cd de México – SLP.	$7,939.00
09/02/2018	FAC-19702	Aeroméxico.	Cargo por servicio.	$300.00
14/02/2018	D 000340224	Transportación Terrestre Nueva Imagen	Transporte público terrestre (taxi).	$285.00
15/02/2018	K33-3927	Servicios Aeroportuarios Gourmet SA de CV	Consumo.	$290.00
			TOTAL	$8,814.00

Recibido

Viáticos	$1,200.00
Transporte	$8,239.00
Total	$9,439.00

Comprobado

Viáticos	$290.00
Transporte	$8,524.00
Total	**$8,814.00**

Reembolso: $625.00 (Seiscientos veinticinco pesos 00/100 m.n.)

COMISIONADO

JOSE ANTONIO NIETO GONZÁLEZ
DIRECTOR GENERAL

SECRETARIA DE DESARROLLO ECONOMICO
21 FEB 2018
DIRECCIÓN ADMINISTRATIVA

21/02/2018

Recibí $625.00

c.c.p. Archivo