

**DIRECCIÓN DE PLANEACIÓN, INFORMACIÓN Y ANÁLISIS**  
SAN LUIS POTOSÍ, S.L.P. A 29 DE OCTUBRE 2018

**INFORME DE ACTIVIDADES DE COMISION**

**NOMBRE DEL COMISIONADO:** MARTÍN MÉNDEZ MARTINEZ

**PERIODO DE COMISION SEGÚN OFICIO:** 27 OCTUBRE 2018

**LUGAR DE COMISION:** SANTA MARÍA DEL RIO, CERRO DE SAN PEDRO Y ARMADILLO DE LOS INFANTE S.L.P.

**OBJETIVO DE COMISION:** VERIFICACION DE OBRA.

**PLACAS:** TC5707Y

**INFORME DE ACTIVIDADES REALIZADAS:**

El día 26 de octubre del Presente año se Realizaron Visitas de supervisión a los Municipios de Santa María del Río, Cerro de San Pedro y Armadillo de los Infante San Luis Potosí, con la finalidad de verificar los avances de las Obras denominadas CENTRO DE INTERPRETACION INMERSIVO "CUNA DEL REBOZO" y SENDERO TURISTICO EXITENTE DE 19 KM. DE CERRO DE SAN PEDRO- ARMADILLO DE LOS INFANTE respectivamente.

**REPORTE FOTOGRAFICO CENTRO DE INTERPRETACION INMERSIVO "CUNA DEL REBOZO"**

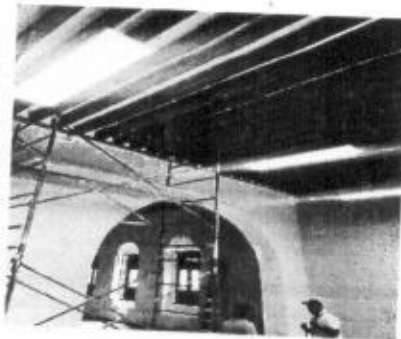
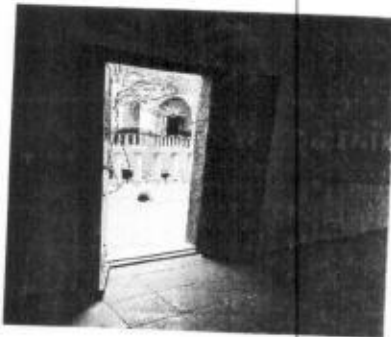

REPORTE FOTOGRAFICO SENDERO TURISTICO EXISTENTE DE 19 KM. DE CERRO DE SAN PEDRO-  
ARMADILLO DE LOS INFANTE



ATENTAMENTE

  
MARTÍN MENDEZ MARTINEZ

DIRECTOR DE PLANEACIÓN, INFORMACIÓN Y ANALISIS SECTUR