

CONTRALORÍA INTERNA DEL MUNICIPIO DE VILLA DE REYES

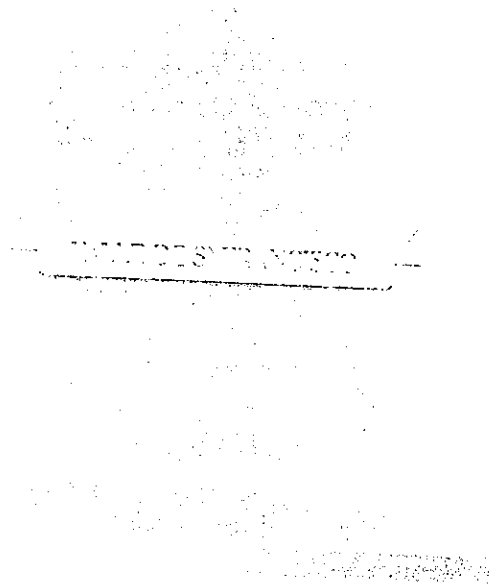

VILLA DE REYES S.L.P.

CONTRALORIA INTERNA

H. AYUNTAMIENTO 2015- 2018

MODIFICACIÓN PATRIMONIAL

INSTRUCCIONES PARA EL LLENADO DE LA DECLARACIÓN A LA SITUACIÓN PATRIMONIAL

La Declaración de Modificación de Situación Patrimonial del Servidor Público, deberá ser presentada durante el mes de Mayo de cada año, de acuerdo a lo establecido por el artículo 104 fracción III de la Ley de Responsabilidades de los Servidores Públicos del Estado y Municipios de San Luis Potosí,

DEPENDIENTE ECONÓMICO Son las personas familiares o no, cuya manutención depende principalmente de los ingresos del Servidor Público.

SEMOVIENTES Se dice de los bienes o propiedades que consisten en cualquier tipo de ganado.

MENAJE DE CASA Se entenderá por menaje de la casa, los enseres y artículos del hogar nuevos o usados, en cantidades y características que permitan determinar que serán destinados para uso doméstico.

La declaración deberá ser llenada con **BOLÍGRAFO**, letra clara y legible, **MAYÚSCULAS** y de molde ó a máquina, sin corrector, ni tachaduras ni enmendaduras.

Las cantidades deberán ser expresadas en **MONEDA NACIONAL SIN CENTAVOS** o si fuere en moneda extranjera manifestarlo así, especificando la denominación correspondiente.

NO ABREVIAR apellidos ni nombre. Si los espacios de alguna sección son insuficientes **SE PODRÁ UTILIZAR FOTOCOPIA** de la misma y anexarla a esta declaración. Si no hay nada que declarar sólo marque la opción **NINGUNO** y **CANCELE** los espacios que no ocupe. Cerciórese de **FIRMAR** cada hoja debidamente.

Deberán de ser declarados **TODOS** los **BIENES** muebles e inmuebles (incluyendo valores, inversiones y cuentas bancarias) que sean propiedad del Servidor Público, Cónyuge y/o dependientes económicos; así como los que estando a nombre de otra persona hayan sido adquiridos con una participación significativa de los ingresos del declarante.

Los **BIENES** muebles e inmuebles adquiridos a crédito se declararán según corresponda la operación, anotando la fecha y el valor de ésta. Asimismo, deberá completar la información en el apartado de gravámenes y adeudos que afecten el patrimonio.



VILLA DE REYES S.L.P.
AYUNTAMIENTO
2015-2018

CONTRALORÍA INTERNA DEL MUNICIPIO DE VILLA DE REYES

Si desea aclarar o ampliar la información sobre cualquier asunto referido a su patrimonio, se recomienda utilizar el espacio de **OBSERVACIONES**.

Si el Servidor Público **NO PRESENTA** la Declaración de Situación Patrimonial de forma oportuna y sin causa justificada, se aplicarán las sanciones previstas en el artículo 75 de la Ley de Responsabilidades de los Servidores Públicos del Estado y Municipios de San Luis Potosí. Previa substanciación del procedimiento administrativo disciplinario correspondiente.

Si al presentar su Declaración Patrimonial, el Servidor Público **FALTARE A LA VERDAD**, además de ser sancionado administrativamente conforme a la Ley de Responsabilidades de los Servidores Públicos del Estado y Municipios del San Luis Potosí, será denunciado ante el Ministerio Público de acuerdo con lo establecido por el artículo 103 de la Ley de Responsabilidades de los Servidores Públicos del Estado y Municipios de San Luis Potosí.

MUY IMPORTANTE

Deberá presentar su Declaración de Situación Patrimonial, en las oficinas de la Contraloría Interna del H. Ayuntamiento de Villa de Reyes, ubicada en Jardín Colón Bustamante S/N Villa de Reyes S.L.P. C.P. 79500, en horario de 09:00 a 16:00 horas de Lunes a Viernes ante el personal facultado y autorizado. Ellos le entregarán el Acuse de Recibo correspondiente, el cuál será su **ÚNICO** comprobante que acredita la entrega con la fecha de recepción.

La Contraloría Interna **NO ES RESPONSABLE** de la documentación que sea enviada por correo o por interpósitas personas, por lo que recomienda a todos los servidores públicos la atención y previsión necesarias en su manejo.

Una vez que haya llenado el Formato de la Respectiva declaración a presentar ante este órgano competente, **FOTOCÓPIELA Y CONSERVELA** en su poder ya que ésta le facilitará en gran medida el llenado correcto y ágil de su siguiente declaración.

Para solicitar copia de cualquiera de sus Declaraciones presentadas, deberá hacerlo **POR ESCRITO**, y especificando el número de folio y fecha de la recepción del documento solicitado y le será entregada (en un plazo no mayor de 72 horas) **ÚNICAMENTE** al Servidor Público interesado, quien deberá presentarse e identificarse con documento oficial con fotografía o en su defecto y por escrito facultar a quien el interesado considere y de igual forma con documento oficial con el fin de observar la confidencialidad necesaria.

En caso de requerir mayor orientación o de aclaraciones adicionales sobre el llenado y de los formatos de la Declaración de Situación Patrimonial, los Servidores Públicos de este Órgano de Control Interno, atenderán en las oficinas de la Contraloría Interna del H. Ayuntamiento de Villa de Reyes, ubicada en Jardín Colón Bustamante S/N Villa de Reyes S.L.P. C.P. 79500, en horario de Lunes a Viernes de 09:00 a 16:00 horas. Teléfono 01 485 86 100 90 extensión 115 y 116.

Para mayor información o en sus órdenes el siguiente correo electrónico: contraloriainterna.vdr@gmail.com.mx

C. CONTRALOR INTERNO DEL MUNICIPIO DE VILLA DE REYES, S.L.P., BAJO PROTESTA DE DECIR VERDAD, PRESENTO A USTED DECLARACIÓN DE MODIFICACIÓN O CONCLUSIÓN A MI SITUACIÓN PATRIMONIAL CONFORME A LO DISPUESTO POR LOS ARTICULOS 2, 65 FRACCIÓN XX, 101, 103 FRACCIONES I, VI Y VIII, 104 FRACCIONES II Y III Y DEMÁS RELATIVOS DE LA LEY DE RESPONSABILIDADES DE LOS SERVIDORES PÚBLICOS DEL ESTADO Y MUNICIPIOS DE SAN LUIS POTOSÍ

Indicaciones: Indicar el ejercicio de la presente declaración

DECLARACIÓN DE MODIFICACIÓN DE SITUACIÓN PATRIMONIAL, EJERCICIO 2017

Galicia Bandy Alma Deliz | SEXO ELIMINADO
APELLIDO PATERNO, MATERNO Y NOMBRE (S)

ELIMINADO

Domicilio Particular

ELIMINADO

Datos Identificación Puesto

Policia Municipal | Villa de Reyes
CARGO | DEPENDENCIA O MUNICIPIO

Dir. Gen. Sec. Pub. Municipal
OFICINA O AREA DE ADSCRIPCIÓN

[Firma]
FIRMA DEL DECLARANTE

No. DE ACUSE | CLAVE DE REGISTRO

REP	FRACCIÓN	CARGO	FOUR

PRESENCIA MUNICIPAL
VILLA DE REYES, S.L.P.
RECIBIDO
31 MAYO 2018
ADMINISTRACION 2015 - 2018
CONTRALORIA MUNICIPAL

INGRESOS NETOS PERCIBIDOS
EN EL PERIODO COMPRENDIDO DE

11 | 17 | 10 | 01 | AL | 11 | 17 | 12 | 31
AÑO MES DÍA AÑO MES DÍA

I. INGRESOS COMO SERVIDOR PÚBLICO PERCIBIDOS DURANTE EL

Ingreso neto por concepto de dieta, sueldo u honorario
Monto total después de impuestos
Compensaciones e extraordinarias, gratificaciones, bonos, etc

ELIMINADO

ANOTAR CANTIDADES SIN CENTAVOS

SUBTOTAL DE INGRESOS NETOS COMO SERVIDOR PÚBLICO

ELIMINADO

II. INGRESOS CÓNYUGE Y/O DEPENDIENTES

III. OTROS INGRESOS

1.- ACTIVIDAD EMPRESARIAL PROPIA
Especifique en observaciones razón social y tipo de negocio

2.- POR ARRENDAMIENTOS
Especifique en observaciones

3.- POR VARIACIÓN EN ACTIVIDAD FINANCIERA (+)
(Por intereses en cuentas bancarias, regalías, dividendos, etc)

4.- DONACIONES, HERENCIAS O LEGADO
Indique en el apartado de observaciones nombre, razón social
del donante o autor de la herencia así como el documento
jurídico que lo acredite

5.- VENTA DE BIENES MUEBLES
Apartado F (venta de bienes muebles) G
registrar monetariamente lo efectivamente cobrado

Apartado G (venta de vehículos)
registrar monetariamente lo efectivamente cobrado

6.- VENTA DE BIENES INMUEBLES
Apartado H
registrar monetariamente lo efectivamente cobrado

7.- PRESTAMOS PERSONALES E/O HIPOTECARIOS

8.- APLICACIÓN DE INGRESOS POR CONCEPTO DE
AHORRO, GENERADOS EN EJERCICIOS ANTERIORES
(cuentas de ahorro, ahorro personal)

9.- OTROS INGRESOS (ESPECIFIQUE EN OBSERVACIONES)

SUBTOTAL DE OTROS INGRESOS

ELIMINADO

ELIMINADO

TOTAL INGRESOS PERCIBIDOS

*Especifique en el apartado de observaciones el nombre del cónyuge y/o dependiente económico

OBSERVACIONES:

FIRMA DEL DECLARANTE

EROGACIONES REALIZADAS

17 | 10 | 17 | AL | 17 | 12 | 31 |

EN EL PERIODO COMPRENDIDO DE

AÑO MES DÍA

AÑO MES DÍA

I. PAGO DE ADEUDOS (Apartado E)

Créditos hipotecarios, préstamos personales, autofinanciamientos, etc.

II. ADQUISICIÓN Y/O CONSTRUCCIÓN DE BIENES INMUEBLES

Apartado C (Registrar monetariamente lo efectivamente pagado)

III. ADQUISICIONES DE BIENES MUEBLES

Total apartado A (Menaje de casa, joyas, etc.)

Registrar monetariamente lo efectivamente pagado

Apartado B (vehículos)

IV.- GASTOS DE MANUTENCIÓN FAMILIAR (Mort

Vivienda (renta)

Alimentación

Vestido

Educación

Automóvil / Transportación

Combustible, mantenimiento, y/o reparaciones, tenencia,

pago de seguro, etc.

Servicios Públicos

Oruga, Luz, Teléfono, Gas, Etc.

Servicio Médico Particular

pago de servicio médico de gastos mayores y/o

menores, medicinas, deducible, servicio particular, etc.

Diversión

V.- POR VARIACIÓN EN ACTIVIDAD

FINANCIERA, (-)

Apartado D Sumar en caso de monto negativo, restar en

monto positivo

VI.- AHORRO (personal, instituciones bancarias y/o

cajas de ahorro)

VII.- OTROS EGRESOS (Pensión alimenticia, seguros

etc.)

TOTAL ERGACIONES REALIZADAS

ELIMINADO

ELIMINADO

ELIMINADO

OBSERVACIONES:

FIRMA DEL DECLARANTE

VILLA DE REYES S.L.P.

CONTRALORÍA INTERNA DEL MUNICIPIO DE VILLA DE REYES

4-AVANCEMENTO 2015-2018

Apartado A Bienes Muebles

¿ADQUIRIÓ USTED, SU CÓNYUGE Y/O DEPENDIENTES ECONÓMICOS, DURANTE EL PERIODO A DECLARAR, ALGÚN BIEN MUEBLE?

Si su respuesta es SI, anote los bienes muebles que posee o que adquirió dentro del periodo a declarar. En las columnas plasme el número de clave que corresponda. En caso de marcar opciones "NINGUNO", cancelar en su totalidad este apartado.

- Tipos de bienes: 1. Inmueble de casa 2. Joyas 3. Obras de arte 4. Colecciones 5. Otros (Especifique en Observaciones)
- Forma de adquisición: 1. Contado 2. Crédito pagado 3. Crédito pagado 4. Donación o herencia (Valor en moneda nacional)* 5. Otro (Especifique en Observaciones)
- Titular: 1. Declarante 2. Cónyuge o Dependiente Económico* 3. Otro (Especifique en Observaciones)

NINGUNO



TIPO DE BIEN	ESPECIFICAR TIPO DE BIEN	FORMA DE ADQUISICIÓN	FECHA DE ADQUISICIÓN DIA/MES/AÑO	VALOR DE ADQUISICIÓN	MONTO EFECTIVAMENTE PAGADO EN EL PERIODO	TITULAR
MONTO TOTAL EN BIENES MUEBLES EFECTIVAMENTE PAGADO EN EL PERIODO A DECLARAR \$						
OBSERVACIONES						

* Indique en el apartado de observaciones el nombre, razón social del donante o autor de la herencia, así como el instrumento jurídico que lo acredite.

** Especifique en el apartado de observaciones el nombre del dependiente económico.

*** El monto total en vehículos efectivamente pagado, deberá ser el monto reflejado en el apartado de egresos con respecto a este rubro.

SI LOS ESPACIOS EN ESTE RUBRO SON INSUFICIENTES, SACAR UNA FOTOCOPIA Y ANEXARLA

FIRMA DEL DECLARANTE

Apartado C Bienes Inmuebles

NINGUNO

¿ADQUIRIÓ, CONSTRUYO, Y/O MODIFIQUÉ SU CÓNYUGE Y/O DEPENDIENTES ECONÓMICOS, DURANTE EL PERÍODO A DECLARAR, ALGÚN BIEN INMUEBLE?
 Si su respuesta es SI, anote los bienes inmuebles que posee o que modificó durante el periodo a declarar. En las columnas plasmé el número de clave que corresponda. En caso de marcar opción "NINGUNO", cancelar en su totalidad este apartado.

- Tipo de Bienes: 1. Casa Habitación, 2. Departamento, 3. Lotes, 4. Terreno Urbano, 5. Terreno Rural, 6. Rancho, 7. Otro (Especifique en observaciones)
- Formas de adquisición: 1. Contrato, 2. Crédito pagado, 3. Crédito pagado base, 4. Donaciones o Herencia (Valor en moneda nacional)** 5. Otro (Especifique en observaciones)
- Titular: 1. Declarante, 2. Cónyuge, 3. Dependiente Económico** 4. Aplicación, 5. Remolación

Tipo de Bien	Tipo de Operación	Ubicación (calle, número exterior e interior, colonia, municipio y código)	Superficie		Clave Catastral (Ver comprobante de pago del Impuesto Predial)	Forma de Adquisición	Fecha de Adquisición y/o Modificación del Bien inmueble (Día/Mes/Año)	Valor de Adquisición ó Construcción	Monto efectivamente pagado en el Periodo ***	Titular
			Terreno Metros	Construcción Metros						
Monto total efectivamente pagado en bienes inmuebles \$										

OBSERVACIONES

* Indique en el apartado de observaciones el nombre, razón social del donante o autor de la herencia, así como el instrumento jurídico que lo acredite.
 ** Especifique en el apartado de observaciones el nombre del dependiente económico.
 *** El monto total en vehículos efectivamente pagado, deberá ser el monto reflejado en el apartado de egresos con respecto a este rubro

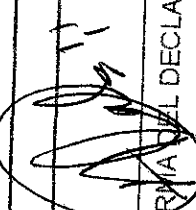
 FIRMA DEL DECLARANTE

SI LOS ESPACIOS EN ESTE RUBRO SON INSUFICIENTES, SACAR UNA FOTOCOPIA Y ANEXARLA

CONTRALORÍA INTERNA
 DEL MUNICIPIO DE VILLA DE REYES

Apartado D

¿ADQUIRIERON Y/O REALIZARON USTED Y/O SU CÓNYUGE Y/O DEPENDIENTES ECONÓMICOS, DURANTE EL PERIODO A DECLARAR, TRANSACCIONES EN INVERSIONES? NINGUNO

Si su respuesta es SI, anote las inversiones en el periodo a declarar. En las columnas manifieste el número de dave que corresponda. En caso de marcar opción "NINGUNO", cancelar en su totalidad este apartado.

- Título:
1. Bancaria (Cuenta de ahorro, ahorros o mesada, depósito a plazos, etc)
 2. Valores bursátiles (acciones y derivados, bonos gubernamentales)
 3. Fondo de inversión
 4. Organizaciones privadas (Empresas, acciones, caja de ahorro, etc)
 5. En moneda extranjera (Centenares, euros, hoy, moneda nacional, dólares, etc)
 6. Otras inversiones: Inmuebles en el extranjero, en moneda local a la fecha del periodo a declarar (Especifique en observaciones)
 7. Dependiente Económico
 8. Otro (Especifique en observaciones)

TIPO DE INVERSIÓN	ESPECIFIQUE TIPO DE INVERSIÓN	Nº DE CUENTA O CONTRATO	INSTITUCION O RAZON SOCIAL	SALDO SEGUN DECLARACION ANTERIOR	MONTO O SALDO CORRESPONDIENTE AL CIERRE DEL PERIODO A DECLARAR	VARIACION NETA DURANTE EL PERIODO	TITULAR
VALOR TOTAL DE LA VARIACION EN INVERSION + o (-) \$							
OBSERVACIONES							

* Especifique en el apartado de observaciones el nombre del dependiente económico. El valor total de la variación de inversiones deberá ser la misma del apartado de egresos, como positivo si es utilidad y negativo si es perdida

SÍLOS ESPACIOS EN ESTE RUBRO SON INSUFICIENTES, SACAR UNA FOTOCOPIA Y ANEXARLA

 FIRMA DEL DECLARANTE

VILLA DE REYES S.L.P.
 COMISIÓN DE ASESORIA TÉCNICA
 RESUMEN DE EJECUCIÓN DEL BUDGETARIO 2016-2018

CONTRALORÍA INTERNA DEL MUNICIPIO DE VILLA DE REYES

Apartado E

¿ADQUIRIERÓN Y/O REALIZARON, USTED SU CÓNYUGE Y/O DEPENDIENTES ECONÓMICOS, DURANTE EL NINGUNO PERIODO A DECLARAR, CUENTAS DE AHORROS?
 En caso de marcar opción "NINGUNO" Cancelar en su totalidad este apartado.

Instrucciones en los cuadros indique el número de la descripción correspondiente y las cantidades solicitadas

- Institución:
- 1 Bancaria
 - 2 Caja de Ahorro
 - 3 Personal

INSTITUCIÓN	INSTITUCIÓN O RAZÓN SOCIAL	NÚMERO DE CUENTA O CONTRATO	SALDO SEGÚN DECLARACIÓN ANTERIOR	CANTIDAD DE AHORRO REALIZADO EN EL PERIODO	TITULAR
MONTO TOTAL POR CONCEPTO DE AHORRO REALIZADO EN EL PERIODO			\$		

OBSERVACIONES

 FIRMA DEL DECLARANTE

SI LOS ESPACIOS EN ESTE RUBRO SON INSUFICIENTES, SACAR UNA FOTOCOPIA Y ANEXARLA

CONTRALORIA INTERNA
 DEL MUNICIPIO DE VILLA DE REYES

Apartado F



NINGUNO

¿ADQUIRIERON Y/O REALIZARON, USTED SU CÓNYUGE Y/O DEPENDIENTES ECONÓMICOS, DURANTE EL PERIODO A DECLARAR, TRANSACCIONES EN ADEUDOS QUE AFECTEN SU PATRIMONIO?
 Si su respuesta es SI, anote los adeudos que afecten su patrimonio a la fecha de posesión del encargo. En las columnas manifieste el número de clave que corresponda. En caso de tarjetas de crédito sólo llenar las columnas A, B, C, G, H, I. En caso de marcar opción "NINGUNO", cancelar en su totalidad este apartado.

- Tipo de gravamen o adeudo 1. Creador Hipotecario 2. Facturas/prestaciones 3. Compra a crédito 4. Errores 5. Tarjetas de crédito 6. Otro (Especifique en observaciones)
 Titular 1. Declarante 2. Conyuge 3. Dependiente Económico* 4. Otro (Especifique en observaciones)

A TIPO DE GRAVAMEN O ADEUDO	B) No. DE CUENTA O CONTRATO	C) INSTITUCIÓN O RAZÓN SOCIAL	D) PLAZOS (AÑOS)	E) FECHA DEL OTORGAMIENTO DEL GRAVAMEN O ADEUDO (AÑO/MES/DÍA)	F) MONTO ORIGINAL DEL GRAVAMEN	G) MONTO O SALDO CORRESPONDIENTE AL CIERRE DEL PERIODO A DECLARAR	H) PAGO NETO DEL PERIODO	I) TITULAR
IMPORTE TOTAL DEL PAGO NETO REALIZADO EN EL PERIODO A DECLARAR \$								

OBSERVACIONES

* Especifique en el apartado de observaciones el nombre del dependiente económico.
 ** El importe total de pago neto realizado en el periodo a declarar, deberá ser el monto manifestado en el apartado de egresos con respecto de este rubro.

SÍ LOS ESPACIOS EN ESTE RUBRO SON INSUFICIENTES, SACAR UNA FOTOCOPIA Y ANEXARLA

FIRMA DEL DECLARANTE

Apartado G

¿REALIZÓ USTED, SU CÓNYUGE Y/O DEPENDIENTES ECONÓMICOS, ALGUNA ENAJENACIÓN DE BIENES MUEBLES, DURANTE EL PERIODO A DECLARAR?

Si su respuesta es **SI**, anote las transacciones de bienes muebles realizadas en el periodo a declarar. En las columnas plasme el número de clave que corresponda. En caso de marcar opción "NINGUNO", cancelar en su totalidad este apartado.

NINGUNO

- Tipo de bien: 1. Menaje de casa, 2. Joyas, 3. Obras de arte, 4. Colecciones, 5. Otros (Sementos, etc.)
 Forma de adquisición: 1. Contado, 2. Crédito pagado, 3. Crédito pagándose, 4. Donaciones o Herencia* Valor en moneda nacional, 5. Otro (Especifique en Observaciones)
 Titular: 1. Declarante, 2. Cónyuge o Dependiente Económico, 3. Otro (Especifique en observaciones)

TIPO DE BIEN	ESPECIFICAR TIPO DE BIEN	FORMA DE ENAJENACIÓN	FECHA DE OPERACIÓN DÍAS/MES/AÑO	VALOR DE VENTA	MONTO EFECTIVAMENTE COBRADO EN EL PERIODO ***	TITULAR
MONTO TOTAL EN VENTA DE BIENES MUEBLES EFECTIVAMENTE COBRADO				\$		

OBSERVACIONES:

* Indique en el apartado de observaciones el nombre, razón social del donante o autor de la herencia, así como el instrumento jurídico que lo acredite.
 ** Especifique en el apartado de observaciones el nombre del dependiente económico.
 *** El monto total de la venta en bienes muebles efectivamente cobrado, deberá de ser el monto reflejado en el apartado de ingresos con respecto de este rubro.

SI LOS ESPACIOS EN ESTE RUBRO SON INSUFICIENTES, SACAR UNA FOTOCOPIA Y ANEXARLA

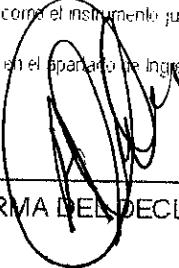
 FIRMA DEL DECLARANTE

Apartado H

¿REALIZÓ USTED, SU CÓNYUGE Y/O DEPENDIENTES ECONÓMICOS, ALGUNA ENAJENACIÓN DE VEHÍCULOS, DURANTE EL PERIODO A DECLARAR?

Si su respuesta es **SI**, anote las transacciones de vehículos realizadas en el periodo a declarar. En las columnas plasme el número de clave que corresponda. En caso de marcar opción "**NINGUNO**", cancelar en su totalidad este apartado.

NINGUNO

Forma de enajenación
 Titular

1 Contado
 1 Declarante

2 Crédito pagándose
 2 Cónyuge

3 Crédito pagado
 3 Dependiente Económico**

4 Donaciones o Herencia (valor en moneda nacional)*
 4 Otro (Especifique en Observaciones)

MODELO (AÑO)	MARCA	No. DE SERIE VER FACTURA O TARJETA DE CIRCULACIÓN	PLACAS	FECHA DE OPERACIÓN (DIAS/MES/AÑO)	FORMA DE ENAJENACIÓN	VALOR DE VENTA	MONTO EFECTIVAMENTE COBRADO EN EL PERIODO***	TITULAR
VALOR TOTAL EN VENTA DE VEHICULOS						\$		

OBSERVACIONES:

* Indique en el apartado de observaciones el nombre, razón social del donante o autor de la herencia, así como el instrumento jurídico que lo acredite.
 ** Especifique en el apartado de observaciones el nombre del dependiente económico.
 *** El monto total de la venta en bienes muebles efectivamente cobrados, deberá de ser el monto reflejado en el apartado de ingresos con respecto de este rubro.

SI LOS ESPACIOS EN ESTE RUBRO SON INSUFICIENTES, SACAR UNA FOTOCOPIA Y ANEXARLA

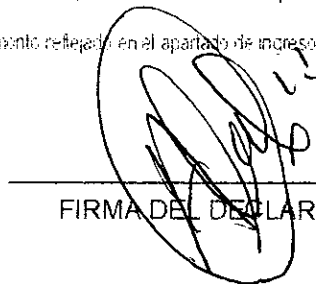
 FIRMA DEL DECLARANTE

Apartado I

¿REALIZO USTED, SU CÓNYUGE Y/O DEPENDIENTES ECONÓMICOS, ALGUNA ENAJENACIÓN BIENES INMUEBLES, DURANTE EL PERIODO A DECLARAR? NINGUNO

Si su respuesta es "SI", anote las transacciones de los bienes inmuebles realizadas en el periodo a declarar. En las columnas plasme el número de clave que corresponda. En caso de marcar opción "NINGUNO", cancelar en su totalidad este apartado.

- Tipos de bienes: 1 Casa habitación 2 Departamento 3 Local 4 Terreno Urbano 5 Terreno Rural 6 Rancho 7 Otros (Especifique en Observaciones)
- Forma de adquisición: 1 Contado 2 Crédito pagado 3 Crédito pagándose 4 Donaciones o Herencias* 5 Otro (Especifique en Observaciones)
- Titular: 1 Declarante 2 Cónyuge 3 Dependiente Económico** (valor en moneda nacional) 4 Otro (especifique en observaciones)

TIPO DE BIEN	UBICACIÓN Calle, Número exterior e interior, Colonia, Municipio y Código Postal	SUPERFICIE		CLAVE CATASTRAL VEP COMPONENTE DE PAGO DEL IMPUESTO PREDIAL	FORMA DE ENAJENACIÓN	FECHA DE VENTA O ANMESAS ¹⁰	VALOR DE VENTA	Monto efectivamente cobrado	TITULAR
		TERRENO METRO ²	CONSTRUCCIÓN METROS						
MONTO TOTAL EFECTIVAMENTE COBRADO EN BIENES INMUEBLES							\$		

OBSERVACIONES:

* Especifique en el apartado de observaciones el nombre del dependiente económico.

SI LOS ESPACIOS EN ESTE RUBRO SON INSUFICIENTES, SACAR UNA FOTOCOPIA Y ANEXARLA

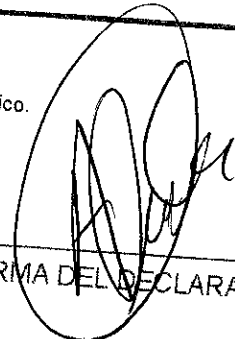

FIRMA DEL DECLARANTE

Apartado J

¿REALIZÓ ALGUNA MODIFICACIÓN DE LOS DATOS DEL CÓNYUGUE Y/O DEPENDIENTES ECONÓMICOS?

ÚNICAMENTE SE REGISTRARÁ EN ESTE APARTADO SI SE REALIZÓ ALGUNA MODIFICACIÓN DE LOS DATOS PROPORCIONADOS EN LA DECLARACIÓN PATRIMONIAL DE INICIO DE ENCARGO, SI NO SE REALIZÓ MODIFICACIÓN CANCELAR EL APARTADO

NOMBRE APELLIDO PATERNO, MATERNO, NOMBRE(S)	PARENTESCO	EDAD (años)	DOMICILIO

Deberá de tomar como dependientes económicos aquellos individuos que por afinidad consanguínea o civil, dependa total o parcialmente en forma económica del declarante o bien exista alguna relación de interdependencia patrimonial. Aquellos servidores público que se encuentren en situación de concubinato, deberán así manifestarlo.

OBSERVACIONES

DOCUMENTACIÓN QUE SE ENCUENTRA ANEXA A ESTA DECLARACIÓN:

Declaración anual ISR del ejercicio _____

Constancia de retenciones por salarios y conceptos asimilados, del ejercicio _____

ELIMINADO

ELIMINADO

C. Contralor Interno del Municipio de Villa de Reyes S. L. P., respetuosamente solicito se sirva tener por declaración de modificación a mi situación patrimonial, pidiendo sea otorgado el acuse de recibo correspondiente.

PROTESTO LO NECESARIO

Villa de Reyes S.L.P., a 31 de Mayo de 2018

FIRMA DEL DECLARANTE



AVISO DE PRIVACIDAD AVISO DIRIGIDO A TITULARES DE DATOS PERSONALES QUE OBRAN EN POSESIÓN DE LA AUDITORÍA SUPERIOR DEL ESTADO

"Los datos personales recabados en las Declaraciones de Situación Patrimonial competencia de esta Autoridad, serán protegidos, incorporados y tratados, por la Contraloría Interna del Ayuntamiento de Villa de Reyes, a través del Sistema para el Registro, Control y Evaluación de Situación Patrimonial, con fundamento en los artículos 6º párrafo segundo, fracción II y 124 de la Constitución Política de los Estados Unidos Mexicanos; artículos 33, 34, 35, 36, 37, 38, 39, 40, 41 de la Ley de Responsabilidades Administrativas para el Estado de San Luis Potosí; artículo 73 fracción XXXI de la Ley de Fiscalización y Rendición de Cuentas del Estado de San Luis Potosí y los artículos 1, 101, 116 y 120 de la Ley General de Transparencia y Acceso a la Información Pública; 1, 3 fracciones XI y XVII, 138 y 142 de la Ley de Transparencia y Acceso a la Información Pública del Estado de San Luis Potosí, dichos datos personales son recabados para el cumplimiento de la presente declaración patrimonial y seguimiento de la evolución de la situación patrimonial de los Servidores Públicos competencia de la Contraloría Interna del Ayuntamiento de Villa de Reyes, además, se tiene la finalidad de proteger y resguardar la información solicitada, razón por la cual la información aquí contenida, no se podrá entregar a quien la solicite, salvo autorización expresa de la persona directamente afectada, o de su representante legal; así mismo la información de carácter patrimonial podrá ser transmitida a las Autoridades que lo requieran para el estricto cumplimiento de sus funciones públicas de acuerdo a lo establecido en el artículo 142 de la Ley de Transparencia y Acceso a la Información Pública del Estado de San Luis Potosí, además de las otras transmisiones previstas en la Ley. El responsable del sistema de acceso a sus datos personales es el Contralor Interno del H. Ayuntamiento de Villa de Reyes, a través de la Contraloría Interna, quien tiene su domicilio en calle Jardín Colón Bustamante s/n, Zona Centro, Villa de Reyes, San Luis Potosí, correo electrónico contraloriainterna@ayuntamientovilladereyes.gob.mx, teléfono: (485)86-100-90 extensión 1004. El interesado (a) podrá ejercer sus derechos de Acceso, Rectificación, Corrección y Oposición de sus datos personales, ante la Unidad de Transparencia del H. Ayuntamiento de Villa de Reyes, ubicada en Jardín Colón Bustamante s/n C.P. 79500, Zona Centro; lo anterior se informa en cumplimiento a lo establecido por el artículo 82 fracción I de la Ley de Transparencia y Acceso a la Información Pública del Estado de San Luis Potosí, norma Decima Cuarta de las Normas para la Protección, Tratamiento, Seguridad y Resguardo de los Datos Personales en Posesión de los Entes Obligados, publicados, el 16 de agosto de 2008, en el Periódico Oficial del Estado de San Luis Potosí".

INFORMACIÓN GENERAL

En caso de reproducción de documentos en copias simples o certificadas se cobrarán cuando proceda, en los términos de la Ley de Ingresos del Municipio de Villa de Reyes del Ejercicio Fiscal correspondiente. La solicitud de acceso, rectificación, cancelación y oposición podrá hacerse personalmente o por representante en la Unidad de Información de esta dependencia. (Artículo 82 de la Ley de Transparencia y Acceso a la Información Pública del Estado de San Luis Potosí) Las solicitudes de acceso, rectificación, cancelación y oposición formuladas por terceros que no acrediten la representación legal en términos, será desechada, sin perjuicio de que el afectado presente una nueva solicitud por sí o por persona que acredite debidamente su representación legal, de acuerdo a lo establecido en la disposición trigésima octava de las Normas para la Protección, Tratamiento, Seguridad y Resguardo de los Datos Personales en Posesión de los Entes Obligados. Por razones de seguridad de sus datos personales, se requiere presentar y anexar una copia de identificación oficial con fotografía tanto para solicitar como para recibir la información solicitada, cuando se omita alguno de los requisitos o no se anexe la documentación correspondiente, la entidad deberá prevenir al afectado para que subsane en un plazo no mayor de cinco días hábiles, de acuerdo a lo establecido en la disposición cuadragésima segunda de las Normas para la Protección, Tratamiento, Seguridad y Resguardo de los Datos Personales en Posesión de los Entes Obligados) Los trámites que se realicen en ejercicio de la acción de protección de datos personales serán gratuitos. (Artículo 54 de la Ley de Transparencia y Acceso a la Información Pública del Estado de San Luis Potosí) Para sugerencias, dudas o quejas, puede comunicarse al (485) 86-100-90 extensión 1004 o bien remitirse al correo contraloriainterna@ayuntamientovilladereyes.gob.mx.

ELIMINADO: SEXO, CURP, RFC, HOMOClave, FECHA DE NACIMIENTO, ESTADO CIVIL, LUGAR DE NACIMIENTO, DOMICILIO PARTICULAR, TELEFONOS PARTICULARES, CORREO ELECTRONICO; INGRESOS POR CONCEPTO DE: SUELDO POR CONCEPTO DE DOCENCIA U OFICIO, ACTIVIDAD EMPRESARIAL PROPIA, POR ARRENDAMIENTOS, INTERESES POR INVERSIONES, NEGOCIOS EN SOCIEDAD, OTROS INGRESOS, POR VARIACIÓN FINANCIERA, DONACIONES, HERENCIAS O LEGADO, VENTA DE BIENES MUEBLES, VENTA DE BIENES INMUEBLES PRESTAMOS PERSONALES E HIPOTECARIOS, APLICACIÓN DE INGRESOS POR CONCEPTO DE AHORROS GENERADOS EN EJERCICIOS ANTERIORES, OTROS INGRESOS; EGRESOS POR CONCEPTO DE PAGO DE ADEUDOS, ADQUISICIONES, ADQUISICIONES, GASTOS DE MANUTENCIÓN FAMILIAR, POR VARIACIÓN EN ACTIVIDAD FINANCIERA, AHORRO, OTROS EGRESOS; DEPENDIENTES ECONÓMICOS. Fundamento Legal: artículo 3 fracción XI, 43, 44, 45, 46, 47, Capítulo II de la Ley General de Datos Personales en Posesión de Sujetos Obligados; artículos 3 fracciones XI, XVIII y XXVIII, 23, 123, 138 y 125 de la Ley de Transparencia y Acceso a la Información Pública del Estado de San Luis Potosí, así como las disposiciones contenidas en el Capítulo VI de los lineamientos generales en materia de clasificación y desclasificación de la información, así como para la elaboración de versiones públicas expedidas por el Sistema Nacional de Transparencia, Acceso a la Información Pública y Protección de Datos Personales, que lleva por Título **“DE LA INFORMACIÓN CONFIDENCIAL”** En virtud de tratarse de información que contiene datos personales.