

(10 CARACTERES, CON CARACTERES EN LOS LINEAMIENTOS GENERALES PARA LA CLASIFICACIÓN DE LA INFORMACIÓN PÚBLICA EN LO CORRESPONDIENTE EN EL TITULO TERCERO, CAPITULO 1 DE LAS VERSIONES PÚBLICAS)



INSTITUTO DE LAS MUJERES DEL ESTADO

PLIEGO DE COMISIÓN

FOLIO: V-APV-34-2018  
FECHA: 02-04-2018

SOLICITUD DE VIÁTICOS			
PROGRAMA:	PROYECTO PRIORITARIO	PROYECTO:	FORTALECIMIENTO A LA ATENCIÓN DE LAS MUJERES EN SITUACIÓN DE VIOLENCIA DE GÉNERO EN EL ESTADO DE SAN LUIS POTOSÍ, 2018
LUGAR Y FECHA DE EXPEDICIÓN:	SAN LUIS POTOSÍ, S.L.P. A 02 DE ABRIL DE 2018		

INSTRUCCIONES DE DEPÓSITO			
NOMBRE DEL EMPLEADO/A COMISIONADO/A:	VICENTA ZAPATA SALAS		
NO. DE CUENTA DEL COMISIONADO/A PARA TRANSFERENCIA:	ELIMINADO	NO. DE CUENTA DEL RECURSO:	BBVA BANCOMER 0195223725
<small>NOTA: EL RECURSO CORRESPONDIENTE SE DEPOSITARÁ EN LA CUENTA DE NÓMINA DEL EMPLEADO/A COMISIONADO/A. EL TOTAL DE LOS RECURSOS ASIGNADOS SON COMPROBABLES MEDIANTE FACTURA ELECTRÓNICA Y DEBERÁN CUMPLIR CON LOS REQUISITOS FISCALES QUE SEÑALA EL ARTÍCULO 29 A DEL OFF, CUALQUIERA QUE SEA SU NATURALEZA (ALIMENTACIÓN, HOSPEDAJE, TRANSPORTE, TAXIS, TARJETA TELEFÓNICA, COMBUSTIBLE Y CASSETAS).</small>			

DE LA MANERA MÁS ATENTA COMUNICO A USTED QUE DEBERÁ LLEVAR A CABO LA SIGUIENTE COMISIÓN:			
REALIZAR UNA VISITA DE SUPERVISIÓN AL MÓDULO FIJO DE ATENCIÓN INTEGRAL PARA LAS MUJERES DEL MUNICIPIO DE MATEHUALA, PARA REALIZAR LA ENTREGA DE CONSUMIBLES DE CÓMPUTO Y BRINDAR MANTENIMIENTO AL EQUIPO DE CÓMPUTO			
DEL:	03 DE ABRIL DE 2018	AL:	03 DE ABRIL DE 2018
LUGAR DE LA COMISIÓN:		MATEHUALA, S.L.P.	

TARIFAS AUTORIZADAS PARA VIÁTICOS			
TARIFAS	DÍAS	ALIMENTACIÓN	TOTAL
DENTRO DEL ESTADO SIN PERCNOTAR	1	\$400.00	\$400.00
TOTAL DE VIÁTICOS:			\$400.00

GASTOS DE TRASLADO	
CONCEPTO	TOTAL
	TOTAL GASTOS DE TRASLADO: \$0.00
GRAN TOTAL: \$400.00	

MEDIO DE TRANSPORTE
VEHÍCULO OFICIAL: MARCA:FORD MODELO:F-150 AÑO:2016 PLACAS:TD1563A NO. INVENTARIO:VO4854

		NOMBRE Y FIRMA DEL FUNCIONARIO/A QUE DA FE:  Blanca Estela Rivera Avila	
RECIBÍ:	AUTORIZACIONES		AUTORIZÓ:
	REVISÓ:		
VICENTA ZAPATA SALAS	JOSÉ ARMANO RAMÍREZ ROJAS	ERIKA VELÁZQUEZ GUTIÉRREZ	
Me comprometo a entregar informe de la comisión, así como la documentación comprobatoria del gasto dentro de las primeras 72 hrs. posteriores a la finalización de la comisión.	DIRECTOR ADMINISTRATIVO		DIRECTORA GENERAL

*[Faint, illegible text, likely bleed-through from the reverse side of the page]*



UNITED STATES DEPARTMENT OF AGRICULTURE  
BUREAU OF PLANT INDUSTRY  
WASHINGTON, D. C.



UNITED STATES DEPARTMENT OF AGRICULTURE  
BUREAU OF PLANT INDUSTRY  
WASHINGTON, D. C.

**Gobierno del Estado de San Luis Potosí**  
**Instituto de las Mujeres del Estado de San Luis Potosí**  
**Informe de Comisión**



Comisionado: **Vicenta Zapata Salas**

Bajo oficio de Comisión: **No. V-APV-34-2018.**

Periodo de Comisión: **03 de abril de 2018**

Objetivo de la comisión: **Realizar una visita de supervisión al Módulo Fijo de Atención Integral para las Mujeres del Municipio de Matehuala, para realizar la entrega de combustibles de cómputo y brindar mantenimiento al equipo de cómputo.**

**INFORME DE ACTIVIDADES REALIZADAS**

El día martes 03 de abril salí al municipio de Matehuala en compañía del L.A. Marco Antonio Pineda Bravo, personal de Apoyo en la Coordinación de Unidades y Módulos de Atención Integral del IMES y el Ing. José Francisco Scanlan Pérez, administrador de la Base de Datos, con la finalidad de realizar una visita de supervisión al Módulo Fijo de Atención Integral para las Mujeres del Municipio de Matehuala, para realizar la entrega de combustibles de cómputo y brindar mantenimiento al equipo de cómputo.

El día martes 03 de abril salimos de la ciudad de San Luis Potosí a las 7:00 horas, con destino al municipio de Matehuala arribando al Módulo Fijo de Atención Integral para las Mujeres del Municipio de Matehuala a las 9:00 horas, en donde nos entrevistamos con las profesionistas; Fue la primera ocasión que visite dicho módulo por lo que procedí a presentarme con el personal, les mencione las funciones que voy a desempeñar dentro del programa anual PAIMEF 2018.

Después de la presentación continuamos con la entrega de insumos de cómputo, así mismo tuvimos una reunión para explicar los cambios que indica el programa anual PAIMEF 2018, como lo es el cambio de coordinadora del módulo, que se hará de la psicóloga por la abogada, afortunadamente en este módulo se aprecia que desempeñan un buen trabajo en equipo, por lo cual no hubo inconveniente por dicho cambio, le explicamos a la abogada la Lic. Blanca Estela Rivera Ávalos quien fungirá como coordinadora del Módulo durante el programa anual PAIMEF 2018, las funciones que desempeñará, también les explicamos las recomendaciones que el Instituto Federal Electoral realizó sobre la veda electoral la cual entra en vigor del 01 de abril al 02 de Julio del presente año.

Además revisamos con las profesionistas de este Módulo las fechas tentativas para el taller de inducción al cual deberán de acudir a la ciudad de San Luis Potosí, un punto más que se revisó con las profesionistas fueron las necesidades del módulo para poder desempeñar sus actividades, una de la inquietudes fue el servicio del vehículo que tienen asignado porque informan que en ocasiones se apaga y enciende el foco que indica la batería en el tablero, nos entregaron la documentación pendiente con recibos e informes de actividades.





Una vez concluida la reunión apoye al Ing. José Francisco Scanlan Pérez con la instalación de las lámparas en tres áreas de la oficina, a las 17:30 horas dimos por concluida nuestra comisión, llagando a la Ciudad de San Luis Potosí a las 19:30 horas.

Nota: Se reintegrará de esta comisión la cantidad de \$94.00 (Noventa y cuatro pesos 00/100 M.N.) del cual anexo comprobante.

**San Luis Potosí, S.L.P. a 05 de abril de 2018**

**Comisionada**



**L.E. Vicenta Zapata Salas**

Apoyo en la Coordinación de Unidades y Módulos de Atención Integral del IMES.



**Lic. Celia Pescina Meléndez**  
Responsable del Área de Planeación y  
Vinculación

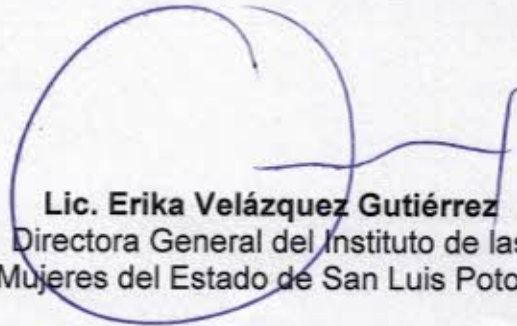

**Lic. Erika Velázquez Gutiérrez**  
Directora General del Instituto de las  
Mujeres del Estado de San Luis Potosí

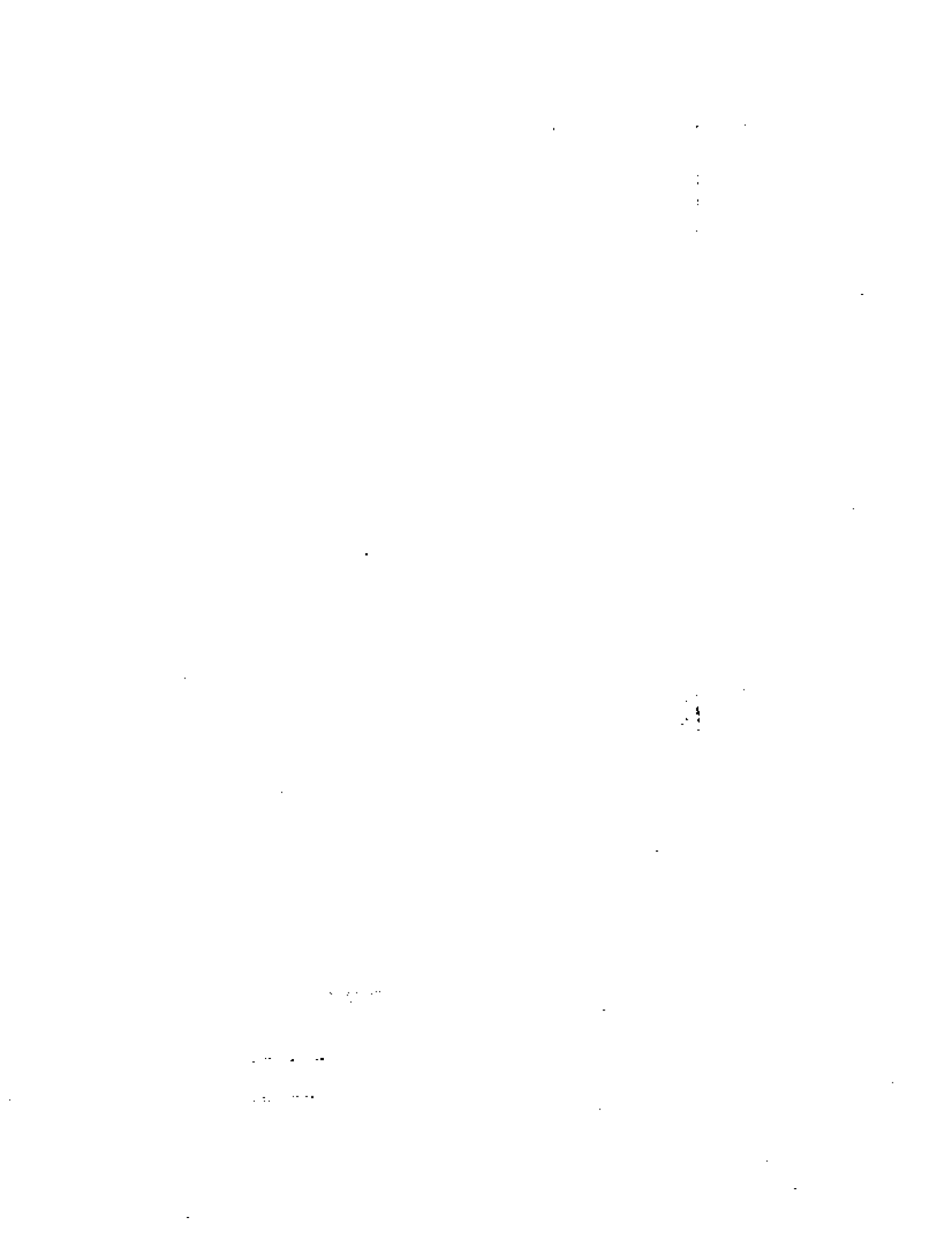

**COMPROBACION DE VIATICOS**

Oficio de comisión No. V-APV-34-2018

Nombre: Vicenta Zapata Salas

De las oficinas del IMES De la Ciudad de San Luis

Traslado a: Potosí al Módulo de Atención Integral para la  
Mujeres del Municipio de Matehuala

Periodo: 03 de Marzo de 2018

Concepto	Expedida por	Factura no.	Fecha	Importe	IVA	3% Hospedaje	Total
Alimentos	Adriana Almaguer Alanís	22747	03-abr	\$ 112.07	\$ 17.93		\$ 130.00
	Comercializadora Medellín de Matehuala S.A. de C.V.	E 73463	03-abr	\$ 151.73	\$ 24.27		\$ 176.00
<b>Total Alimentos</b>				<b>\$ 263.80</b>	<b>\$ 42.20</b>	<b>\$ -</b>	<b>\$ 306.00</b>
Combustible							
<b>Total Combustible</b>				<b>\$ -</b>	<b>\$ -</b>	<b>\$ -</b>	<b>\$ -</b>
Pasajes y peajes							
<b>Total Pasajes y peajes</b>				<b>\$ -</b>	<b>\$ -</b>	<b>\$ -</b>	<b>\$ -</b>
<b>Gran Total</b>				<b>\$ -</b>	<b>\$ -</b>	<b>\$ -</b>	<b>\$ 306.00</b>

ENTREGADOS \$ 400.00

GASTOS \$ 306.00

REINTEGRAR\* \$ 94.00

\* \$ 94.00

**SE ENTREGA COMPROBANTES COMPLETOS AQUÍ DESGLOSADO AL AREA ADMINISTRATIVA**

ENTREGA



1947  
1948  
1949  
1950  
1951  
1952  
1953  
1954  
1955  
1956  
1957  
1958  
1959  
1960  
1961  
1962  
1963  
1964  
1965  
1966  
1967  
1968  
1969  
1970  
1971  
1972  
1973  
1974  
1975  
1976  
1977  
1978  
1979  
1980  
1981  
1982  
1983  
1984  
1985  
1986  
1987  
1988  
1989  
1990  
1991  
1992  
1993  
1994  
1995  
1996  
1997  
1998  
1999  
2000  
2001  
2002  
2003  
2004  
2005  
2006  
2007  
2008  
2009  
2010  
2011  
2012  
2013  
2014  
2015  
2016  
2017  
2018  
2019  
2020  
2021  
2022  
2023  
2024  
2025



# Adriana Almaguer Alanís

RFC: AAAA621007589

## Factura

### Domicilio y Expedido en:

C.A.V. LAS AMERICAS ESQ URUGUAY N° Ext.S/N Col.22 DE MAYO CP.78715,MATEHUALA,SAN LUIS POTOSI,México

Lugar de expedición: 78715

Régimen fiscal: 612 - Personas Físicas con Actividades Empresariales y Profesionales

### Datos del receptor

Cliente: INSTITUTO DE LAS MUJERES DEL ESTADO DE SAN LUIS POTOSI

RFC: IME020314ML1

Domicilio: C.FRANCISCO I MADERO N° EXT.305 COL.CENTRO CP.78000,SAN LUIS POTOSI,SLP,MEXICO

Método de pago:PUE - Pago en una sola exhibición

Uso CFDI: G03 - Gastos en general

### Comprobante Fiscal Digital por Internet

Folio fiscal: 3eccf182-fbdf-4cbf-8a55-4872553b6886

Número de comprobante: 22747

Forma de pago: 01 - Efectivo

Fecha comprobante: 2018-04-03T09:23:56

Fecha de certificación del CFDI: 2018-04-03T10:00:54

Cantidad	Unidad	Descripción	Precio unitario	Importe
1	Servicio	CONSUMO DE ALIMENTOS	112.07	112.07
			Subtotal	112.07
			IVA (16) %	17.93
			<b>Total</b>	<b>130.00</b>

CIENTO TREINTA PESOS 00/100 M.N.

"Este documento es una representación impresa de un CFDI"

Número de serie del certificado de sello digital:

00001000000408777616

Número de serie del certificado de sello digital del SAT:

00001000000404991284

Cadena original del complemento de certificación digital del SAT:

[[[1.1]3eccf182-fbdf-4cbf-8a55-4872553b6886|2018-04-03T10:00:54|MSE090205D9A|LgtoGN0Q1B0194bDjgWcOsAg9dkeRjKnbvTRA0YAGH KwZIT7aAbD9vm+JEsL4nSj7IsXozbEMHIONdSFMcQNU2A9KzX02P17JGubCPOB2VnmL7r9MPJ2bBzHgciAchOUKJHe9B087u9pWU3ziGZ4 L8uaJpbccr8SX+Yz9WNHJMLPZobElyP8adLQey2stZzAdA1TmlksCFG7W7o2UofyDmXCabWMPzqRIA55FmsUpvN4lm+e9BnmDkg3ONwKaDu45 PrV6p3LC+GGdY1D5drHgB+pVqJV6lcmrz1lZzDJTYz98GECpwcCg==|00001000000404991284]]

Sello Digital del Emisor:

LgtoGN0Q1B0194bDjgWcOsAg9dkeRjKnbvTRA0YAGH KwZIT7aAbD9vm+JEsL4nSj7IsXozbEMHIONdSFMcQNU2A9KzX02P17JGubCPOB2VnmL7r9MPJ2bBzHgciAchOUKJHe9B087u9pWU3ziGZ4 L8uaJpbccr8SX+Yz9WNHJMLPZobElyP8adLQey2stZzAdA1TmlksCFG7W7o2UofyDmXCabWMPzqRIA55FmsUpvN4lm+e9BnmDkg3ONwKaDu45PrV6p3LC+GGdY1D5drHgB+pVqJV6lcmrz1lZzDJTYz98GECpwcCg==

Sello digital del SAT:

z6f6d9+jH8wnLHXE+L0uLLI46FsWIBIYSXK8zO8nJ+Yva0U+RDeZ/SVcG96E/D8J7XqPUM9KRafmJIFgIRKXewRgZwPXw+LKjeeJLRAE0Y6GWHIFUjwsTsq Qz0RTPXoumqFGCpRBTpC7048pMB1gY8L0irNB8FhJwJdhwK2JlnDlne+qBocu9pHsgI2SmJmLUR1Ta7j39QfQrG59NpMNFUItrzJN+mh47H4XDbyY8mX D9GZSc0wbD5checqWwU0teMH+7SqXW0Jg0JL7lhc3MuPK4+qR3ingw8sUjaputdnSmCvgR3gCAd9w==



Emiso por: **FACTUR@**  
Asociación de México S.A. de C.V.

[\(http://www.gob.mx/\)](http://www.gob.mx/) > Inicio



## Verificación de comprobantes fiscales digitales por internet

A través de esta opción, usted podrá verificar si el comprobante fue certificado por el SAT

Folio fiscal\*:

RFC emisor\*:

RFC receptor\*:



Proporcione los dígitos de la imagen\*:

Verificar CFDI

\* Datos obligatorios

RFC del emisor	Nombre o razón social del emisor	RFC del receptor	Nombre o razón social del receptor
AAAA621007589	Adriana Almaguer Alanís	IME020314ML1	INSTITUTO DE LAS MUJERES DEL ESTADO DE SAN LUIS POTOSÍ
Folio fiscal	Fecha de expedición	Fecha certificación SAT	PAC que certificó
3ECCF182-FBDF-4CBF-8A55-4872553B6886	2018-04-03T09:23:56	2018-04-03T10:00:54	MSE090205D9A
Total del CFDI	Efecto del comprobante	Estado CFDI	
\$130.00	Ingreso	Vigente	



# TORTAS LAS SEVILLANAS

COMERCIALIZADORA MEDELLIN DE MATEHUALA, S.A. DE CV

CARRETERA CENTRAL 57 #KM. 612  
Col. CENTRO C.P. 78700  
MATEHUALA, SAN LUIS POTOSI, MEXICO

Tel: 88-249-39  
R.F.C. CMM020323CS6

## FACTURA

E 73463

UUID: 7010C654-8F93-FB41-86DA-44FF872D5C02

Certificado SAT: 00001000000401041203

Certificado: 00001000000406450822

Fecha Timbrado: 2018-04-03T17:05:49

Lugar de Expedición: 78700

Regimen Fiscal: 601 General de Ley Personas Morales

<b>CLIENTE</b>		<b>Fecha Emisión:</b> 03/04/2018 05:00:31p.m.	
<b>NOMBRE:</b>	INSTITUTO DE LAS MUJERES DEL ESTADO DE SAN LUIS POTOSI	<b>AGENTE</b>	NO ASIGNAR
<b>R.F.C. :</b>	IME020314ML1	<b>C.P.:</b>	78000
<b>DIRECCION:</b>	FRANCISCO I MADERO No. 305		
<b>COLONIA:</b>	CENTRO		
<b>CIUDAD:</b>	SAN LUIS POTOSI		
<b>ESTADO:</b>	S.L.P.		

CANTIDAD	UNI. MEDIDA	DESCRIPCION	PRECIO	IMPORTE
1.00	H87 PIEZA	90101503 MP.TORTA ARRACHERA	73.28	73.28
1.00	H87 PIEZA	90101503 MP.TORTA CUBANA	64.66	64.66
1.00	H87 PIEZA	50202306 PT.REFRESCO	13.79	13.79

<b>IMPORTE CON LETRA</b>		<b>SUBTOTAL</b>	151.73
CIENTO SETENTA Y SEIS PESOS Y 00 / 100 M.N.		<b>I.V.A.</b>	24.27
<b>Pagaré:</b> Debo(emos) y pagaré(mos) incondicionalmente a la orden de COMERCIALIZADORA MEDELLIN DE MATEHUALA, S.A. DE C.V. la cantidad de: \$176.00 MATEHUALA, SAN LUIS POTOSI, 03/04/2018 05:00:31p.m.		<b>8% I.E.P.S. :</b>	0.00
		<b>TOTAL</b>	176.00

<b>FORMA DE PAGO</b>	28 Tarjeta de débito	
<b>METODO DE PAGO</b>	PUE Pago en una sola exhibición	
<b>NUM. DE CUENTA</b>		
<b>USO DE CFDI:</b>	G03 Gastos en general	

### Sello Del Sat

nQHm9Xno/a+jM5wE3zbp2OlvXhfgOlrU9cl4wsYSPIMm6p0YNVWaa4H9sYKcverNnj6MUHdlL5iGv6WoTyb2zm001yOitUeRVySUIppB  
eKpy02pCmBglbnxeufnW4Yxxkb0q6/q808gLS2hPsyLzdzngnhAcnoykWOxa843z5A8CO3nBmri4MQQVcTpDrrdWIX+jBNPFRJl0rAW  
uwX1okABEoJoR0e/dN+E7DywdZKJH5UYTHKYF0WxvsEBxXJisDgqDMcQ8OZYRdJLLooqzMc8Dy9gOpErsKY0lweQ8f79hBvZKYUKL  
DMdWjM0yfaDlewWCJw148QPO+IQ==

### Sello Digital Del CFDI

ZWbWv45iR1w1f1g2loil7QnU1TzEHT0EYf118XH7Thvpl+Yn21JP4sDwiglatBZ7Gn8jPN3bjOlo8wyXPRAvS1WahMCGv+ZE1d4CgmVz  
owxmtawhbxL9lprqm8URzCOOnJS3sQUuGPGFmPVJIMPqGuz0UNDsxQMCSE0qNog5QbhQfMmBxK3X3IREswmAyqWits/JngNFXy0  
0FnFl07DjMsKUZEvOucL08Zu6COGrPc8atDWTXboRQdFyzUmXGMc8jirWrlLewaoDEB/BhkiFXhnS3llY4aqVqsKRIOESARmpWbtJax3  
Z6SYqWmAeM5MdUHIFCwRwTKa4oHking==

### Cadena Original del complemento de certificación digital del SAT

01:17010C654-8F93-FB41-86DA-44FF872D5C02|2018-04-03T17:05:49Z|601|G03|90101503 MP.TORTA ARRACHERA|90101503 MP.TORTA CUBANA|50202306 PT.REFRESCO|00001000000401041203|00001000000406450822|2018-04-03T17:05:49Z|78700|IME020314ML1|INSTITUTO DE LAS MUJERES DEL ESTADO DE SAN LUIS POTOSI|CARRERA CENTRAL 57 #KM. 612 COL. CENTRO C.P. 78700 MATEHUALA, SAN LUIS POTOSI, MEXICO|88-249-39|CMM020323CS6|601|601 General de Ley Personas Morales|E 73463|7010C654-8F93-FB41-86DA-44FF872D5C02

[\(http://www.gob.mx/\)](http://www.gob.mx/) > Inicio



## Verificación de comprobantes fiscales digitales por internet

A través de esta opción, usted podrá verificar si el comprobante fue certificado por el SAT

Folio fiscal\*:

RFC emisor\*:

RFC receptor\*:

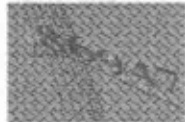

Proporcione los dígitos de la imagen\*:

Verificar CFDI

\* Datos obligatorios

RFC del emisor	Nombre o razón social del emisor	RFC del receptor	Nombre o razón social del receptor
CMM020323CS6	COMERCIALIZADORA MEDELLIN DE MATEHUALA, S.A. DE C.V.	IME020314ML1	INSTITUTO DE LAS MUJERES DEL ESTADO DE SAN LUIS POTOSI
Folio fiscal	Fecha de expedición	Fecha certificación SAT	PAC que certificó
7010C654-8F93-FB41-86DA-44FF872D5C02	2018-04-03T17:00:31	2018-04-03T17:05:49	SCD110105654
Total del CFDI	Efecto del comprobante	Estado CFDI	
\$176.00	Ingreso	Vigente	



---

**TRASPASO CUENTA BANCOMER DEBITO**

1 mensaje

---

**Notificación Bancomer Móvil** <alertatdu@serviciobancomer.com>  
Para: vicentazapata@gmail.com



ZAPATA

**TRASPASO CUENTA BANCOMER DEBITO**

**Notificación Bancomer Móvil**

Titular de la cuenta de depósito: ERES DEL EDO DE SLP PROYECT  
2014 INSTITUTO DE LAS MUJ  
Cuenta depósito: \*\*\*\*\*3725  
Importe de la operación: \$94.00  
Motivo de pago: REINTEGRO VICENTA  
Fecha de la operación: 05 DE ABRIL DE 2018  
Hora de la operación: 15:27:38 hrs.  
Folio de Internet: 0071047010

En caso de no reconocer esta operación favor de comunicarse al: 01 (55) 5226 2663 opción 4.  
Este correo electrónico constituye una notificación de los términos en que se realizó la operación, el único oficial es el estado de cuenta que emite BBVA Bancomer.



