

**INFORMACIÓN RELACIONADA A LA TRANSPARENCIA PROACTIVA
 AVANCE DE INDICADORES DE INTERÉS PÚBLICO DE PROTECCION CIVIL
 (MES DE ABRIL 2026)**

Evidencia de Fin, propósito, componentes e indicadores (dependiendo del medio de verificación establecidos en la MIR)

1. ACCIONES DE PREVENCIÓN REALIZADAS (FIN):

- a) Este indicador permite dar a conocer los riesgos, emergencias y desastres naturales o provocados, (albergues, monitoreo de nivel de los ríos, monitoreo de servicios meteorológicos, etc.)

A.P.R.	ENERO	FEBRERO	MARZO	ABRIL	MAYO	JUNIO	JULIO	AGOSTO	SEPTIEMBRE	OCTUBRE	NOVIEMBRE	DICIEMBRE	TOTAL
Monitoreo	1	0	0	0									1

ESTA INFORMACION SE ENCUENTRA UBICADA: EN LA REPISA 1- A

(ACCIONES REALIZADAS/ACCIONES PROGRAMADAS) *100

META ANUAL: 32

META ALCANZADA: 1

2. NUMERO DE ACCIONES REALIZADAS DE PREVENCIÓN (Propósito):

- a) Este indicador permite dar a conocer los programas operativos de prevención.
 b) El siguiente indicador muestra avance sobre el Programa Operativo de "Semana Santa 2026".



A.R.P.	ENERO	FEBRERO	MARZO	ABRIL	MAYO	JUNIO	JULIO	AGOSTO	SEPTIEMBRE	OCTUBRE	NOVIEMBRE	DICIEMBRE	TOTAL
P.O	1	0	0	1									2



Operativo Implementado en "Semana Santa 2026".
 Entrada a la parroquia, Santa Catarina de Alejandría.

**ESTA INFORMACION SE ENCUENTRA UBICADA: EN LA REPISA 1- A
 (ACCIONES REALIZADAS/ACCIONES PROGRAMADAS) *100
 META ANUAL: 6
 META ALCANZADA: 2**

**3. PORCENTAJE DE ATENCIÓN A RESPUESTA OPORTUNA Y EFICIENTE
 (Componente 1):**

a) Este componente brinda la suma de actividades 1.1+1.2

P.A.R.O.E.	ENERO	FEBRERO	MARZO	ABRIL	MAYO	JUNIO	JULIO	AGOSTO	SEPTIEMBRE	OCTUBRE	NOVIEMBRE	DICIEMBRE	TOTAL
S.A.	61	45	71	67									244

**ESTA INFORMACION SE ENCUENTRA UBICADA: EN LA REPISA 1- A
 (ACCIONES REALIZADAS/ACCIONES PROGRAMADAS) *100
 META ANUAL: 408
 META ALCANZADA: 244**

**4. GESTIÓN Y EFICACIA EN EL NUMERO DE ACCIONES DE PREVENCION
 (Componente 2):**

- a) Este componente brinda la atención de solicitud de parte de negocios, instituciones o de la ciudadanía en general.
- b) Inspecciones por daños, dictámenes técnicos.

G.E.N.A.P.	ENERO	FEBRERO	MARZO	ABRIL	MAYO	JUNIO	JULIO	AGOSTO	SEPTIEMBRE	OCTUBRE	NOVIEMBRE	DICIEMBRE	TOTAL
V.Y D.T.	3	1	5	3									12



Se acudió a la Esc. Prim. "18 de Marzo" de la localidad de Coamila, para un dictamen técnico, sin embargo no se encontró ningún daño en dicho inmueble.



Se acudió al "Centro de Atención Múltiple, CAM, Agustín Yáñez", a realizar una verificación de seguridad en dicha institución.



Se brindó apoyo ante la solicitud de una Esc. Prim. En la localidad de Coatzontitla ante la obstrucción de un árbol, el cual afectaba el paso a los estudiantes de dicho plantel educativo.



**ESTA INFORMACION SE ENCUENTRA UBICADA: EN LA REPISA 1- A
(ACCIONES REALIZADAS/ACCIONES PROGRAMADAS) *100
META ANUAL: 80
META ALCANZADA: 12**

5. GESTIÓN Y EFICACIA DE ATENCIÓN DE NUMERO DE LLAMADAS TELEFÓNICAS (Componente 1 – Actividad 1.1):

- a) Componente en atención a reportes de llamadas y una respuesta pronta y expedita para la ciudadanía.
- b) En el mes de abril se atendieron 65 reportes de llamadas hechas por la ciudadanía.

G.E.N.LL.T.	ENERO	FEBRERO	MARZO	ABRIL	MAYO	JUNIO	JULIO	AGOSTO	SEPTIEMBRE	OCTUBRE	NOVIEMBRE	DICIEMBRE	TOTAL
Reportes	58	44	66	65									233



Se atendió reporte de una mujer embarazada quien sufrió caída de su propia altura, por lo que fue trasladada al Hospital Imss rural de Axtla.

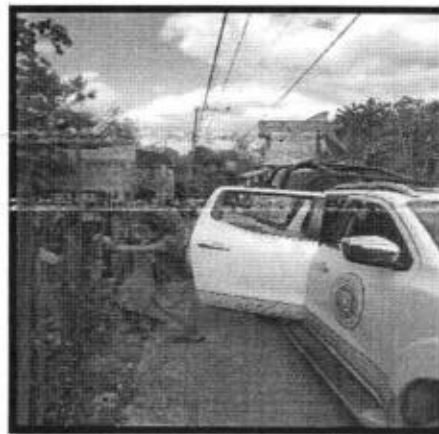

Se atendió reporte de una mujer en mal estado de salud, se le brindaron los primeros auxilios, por lo tanto se le traslada a su domicilio particular.



Se atendieron reportes de enjambres de abejas y de avispas en diversas localidades y parte de la cabecera del municipio de Axtla.



Se atendió reporte de un enjambre de abejas en el hotel Axtla.



Se atendió reporte de una persona de la tercera edad que presentaba problemas de salud, por lo que fue trasladado al Hospital Imss rural.



Se atendió reporte de un accidente automovilístico en el tramo de la Y griega, perteneciente al municipio de Axtla.



Se atendió reporte ante una mordida de un can a una menor en la colonia La Libertad.



Se atendió reporte de un enjambre de avispas en la colonia La Libertad.



Se brindó apoyo de primeros auxilios y traslado a una persona que se accidentó en su motocicleta en la localidad de Chimalaco.

ESTA INFORMACION SE ENCUENTRA UBICADA: EN LA REPISA 1- A
(ACCIONES REALIZADAS/ACCIONES PROGRAMADAS) *100
META ANUAL: 392
META ALCANZADA: 233



6. ESTRATEGIA Y EFICACIA EN EL PORCENTAJE DE LA ATENCIÓN (Componente 1 – Actividad 1.2):

a) En el siguiente componente muestra la pronta respuesta de protección civil para combatir los incendios que se registren en el municipio.

E.E.P.A.	ENERO	FEBRERO	MARZO	ABRIL	MAYO	JUNIO	JULIO	AGOSTO	SEPTIEMBRE	OCTUBRE	NOVIEMBRE	DICIEMBRE	TOTAL
Incendios	3	2	5	2									12



Se atendió reporte de un incendio en la colonia San Juan Bosco, perteneciente al municipio de Axtla.

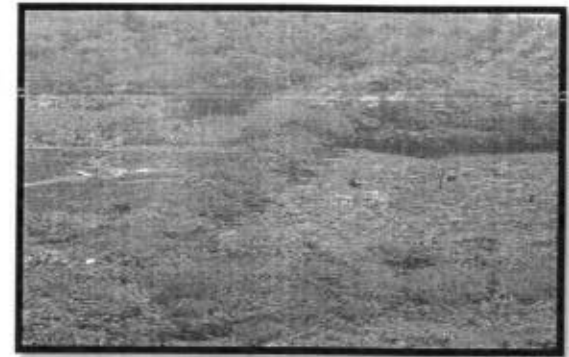

Se atendió reporte de un incendio en la localidad de Temalacaco, perteneciente al municipio de Axtla.

**ESTA INFORMACION SE ENCUENTRA UBICADA: EN LA REPISA 1- A
 (ACCIONES REALIZADAS/ACCIONES PROGRAMADAS) *100
 META ANUAL: 15
 META ALCANZADA: 12**





7. ESTRATEGIA Y EFICACIA EN EL PORCENTAJE TOTAL DE INCENDIOS.

(Componente 2 – Actividad 2.1):

- a) En este componente nos muestra la impartición de talleres, platicas y conferencias a personal institucional y a la población en general.
- b) Durante el mes de abril no se realizaron pláticas.

E.E.P.T.I.	ENERO	FEBRERO	MARZO	ABRIL	MAYO	JUNIO	JULIO	AGOSTO	SEPTIEMBRE	OCTUBRE	NOVIEMBRE	DICIEMBRE	TOTAL
Talleres	1	1	1	0									3

**ESTA INFORMACION SE ENCUENTRA UBICADA: EN LA REPISA 1- A
 (ACCIONES REALIZADAS/ACCIONES PROGRAMADAS) *100**

META ANUAL: 2

META ALCANZADA: 3

8. GESTIONAR CON EFICACIA EL PORCENTAJE DE NUMERO DE VIGILANCIA

(COMPONENTE 2 – ACTIVIDAD 2.2):

- a) Esta actividad se trabaja en la realización de visitas de vigilancia de protección civil a espectáculos públicos de concentración masiva.
- b) En el mes de abril se realizaron 9 visitas a espacios públicos.

P. N.V.	ENERO	FEBRERO	MARZO	ABRIL	MAYO	JUNIO	JULIO	AGOSTO	SEPTIEMBRE	OCTUBRE	NOVIEMBRE	DICIEMBRE	TOTAL
Visitas	2	6	13	9									30



Se brindó apoyo durante el viacrucis durante la temporada de "Semana Santa 2026"



Se brindó apoyo durante el recorrido en la procesión religiosa "Cristo Vive".



Se brindó apoyo en el evento masivo del "Día del Niño 2026".

**ESTA INFORMACION SE ENCUENTRA UBICADA: EN LA REPISA 1- A
(ACCIONES REALIZADAS/ACCIONES PROGRAMADAS) *100**

META ANUAL: 90

META ALCANZADA: 30

9. ESTRATEGIA Y EFICACIA EN EL NUMERO DE PORCENTAJE DE VALIDACIÓN DE PROGRAMAS (COMPONENTE 2 – ACTIVIDAD 2.3):

a) La dirección de protección civil otorga constancias de verificación.



- b) La dirección de protección civil se encarga que propietarios cumplan con lo señalado en la Ley de Protección Civil.
- c) En el mes de abril se realizaron 14 verificaciones a establecimientos y lugares públicos.

E.E.N.V.P.	ENERO	FEBRERO	MARZO	ABRIL	MAYO	JUNIO	JULIO	AGOSTO	SEPTIEMBRE	OCTUBRE	NOVIEMBRE	DICIEMBRE	TOTAL
	13	4	20	14									51



Se realizó verificación en una tienda de abarrotes.

Se realizó verificación en una cervecería.

Se realizaron verificaciones en bares y cantinas.

Se realizaron verificaciones en hoteles y restaurantes.

**ESTA INFORMACION SE ENCUENTRA UBICADA: EN LA REPISA 1- A
 (ACCIONES REALIZADAS/ACCIONES PROGRAMADAS) *100**

META ANUAL: 41

META ALCANZADA: 37



10. ESTRATEGIA Y EFICACIA EN EL PORCENTAJE DE NUMERO DE COORDINACIÓN INTERINSTITUCIONAL (COMPONENTE 2 – ACTIVIDAD 2.4):

- a) El siguiente indicador muestra la atención en la participación de la ciudadanía en simulacros.
- b) El departamento de Protección Civil coordina la prevención de riesgos con instituciones participando en simulacros.
- c) En el mes de abril no se realizó ningún taller en la participación de la ciudadanía en simulacros

E.E.P.N.C.I.	ENERO	FEBRERO	MARZO	ABRIL	MAYO	JUNIO	JULIO	AGOSTO	SEPTIEMBRE	OCTUBRE	NOVIEMBRE	DICIEMBRE	TOTAL
	0	0	0	0									0

ESTA INFORMACION SE ENCUENTRA UBICADA: EN LA REPISA 1- A.

(ACCIONES REALIZADAS/ACCIONES PROGRAMADAS) *100

META ANUAL: 7

META ALCANZADA: 0

11. ESTRATEGIA Y EFICACIA DE PORCENTAJE EN LA ELABORACION DE MAPA (COMPONENTE 2 – ACTIVIDAD 2.5):

- a) El siguiente indicador muestra la identificación de zonas de riesgo por medio de la elaboración de mapas entorno al Municipio.
- b) Protección civil realiza la atención a personas vulnerables del municipio.

E.E.P.D.E.M.	ENERO	FEBRERO	MARZO	ABRIL	MAYO	JUNIO	JULIO	AGOSTO	SEPTIEMBRE	OCTUBRE	NOVIEMBRE	DICIEMBRE	TOTAL
	0	0	0	0									0

(Handwritten mark)

ESTA INFORMACION SE ENCUENTRA UBICADA: EN LA REPISA 1- A, EN EL DOCUMENTO ZONAS DE RIESGO.

(ACCIONES REALIZADAS/ACCIONES PROGRAMADAS) *100

META ANUAL: 7

META ALCANZADA: 0

AXTLA
DE TERRAZAS
H. AYUNTAMIENTO 2024-2027
Unidos por Axtla!
PROTECCIÓN CIVIL
H. AYUNTAMIENTO
MUNICIPAL
AXTLA DE TERRAZAS, S.P.



FIRMA Y SELLO DEL TITULAR



PLANEACIÓN
H. AYUNTAMIENTO
CONSTITUCIÓN
AXTLA DE TERRAZAS, S.L.
2024-2027

