



OP
OBRAS
PUBLICAS

Informe de actividades del mes de MARZO 2026

Objetivo: Formular, dirigir, ejecutar y evaluar los planes, programas y proyectos de desarrollo urbano y obras públicas municipales



ACTIVIDADES REALIZADAS

30 MAR. 2026

FECHA	ACTIVIDADES
MARZO	SE LLEVO A CABO LA REPARACION DE CONCRETO HIDRAULICO EN CALLE JOSEFA ORTIZ ENTRADA A CALLE YOHUANTLA.
MARZO	SE LLEVO A CABO REPARACION DE CONCRETO HIDRAULICO EN CALLE YOHUANTLA
MARZO	SE LLEVO A CABO BACHEO EN EL TRAMO CARRETERO ACAMAYAS – EL CARRIZO
MARZO	SE LLEVO A CABO LA REPARACION DE PARTE DEL TECHO DEL RASTRO MUNICIPAL.
MARZO	EN ATENCION A UNA SOLICITUD RECEPCIONADA EN ESTE DEPARTAMENTO SE BRINDO EL APOYO A UN VECINO DE CUARTEL IV EN EL DERRAME DE UN ARBOL QUE ESTABA GENERANDO RISEGO.
MARZO	SE ACUDIO A VERIFICACION DE UNOS DRENAJES QUE ESTAN CALLENDO DIRECTO AL ARROYO PARA POSTERIORMENTE SE LES ENVIE NOTIFICACION PARA SU CONECCION.
MARZO	SE LLEVO A CABO LA REPARACION DE UNA PARTE DEL PUENTE MARIANO MATAMOROS EN BARRIO DEL CARMEN CUARTEL II
MARZO	SE ACUDIO A LA LOCALIDAD DE OCULTZAPOYO A LA COLOCACION DE UN ROTOPLAS EN EL SALON DE USOS MULTIPLES.
MARZO	SE BRINDO EL APOYO AL DEPARTAMENTO DE AGUA POTABLE EN LA CONSTRUCCION DE SANJEADO PARA LLEVAR A CABO AMPLIACION DE SITEMA DE BOMBEO EN CUARTEL IV.

RESUMEN

NP	ACTIVIDAD	CANTIDAD
1	PERMISOS DE CONTRUCCION	4
2	LICENCIAS DE SUBDIVISION	



OP

OBRAS
PUBLICAS



Plaza Principal S/N
Zona Centro, C.P. 79950 - Tel.483-3816559
San Martín Chalchicuautla, S.L.P.
<https://sanmartinchalchicuautla-slp.gob.mx/>



Plaza Principal S/N
Zona Centro, C.P. 79950 - Tel.483-3815559
San Martín Chalchicuautla, S.L.P.
<https://sanmartinchalchicuautla-slp.gob.mx/>

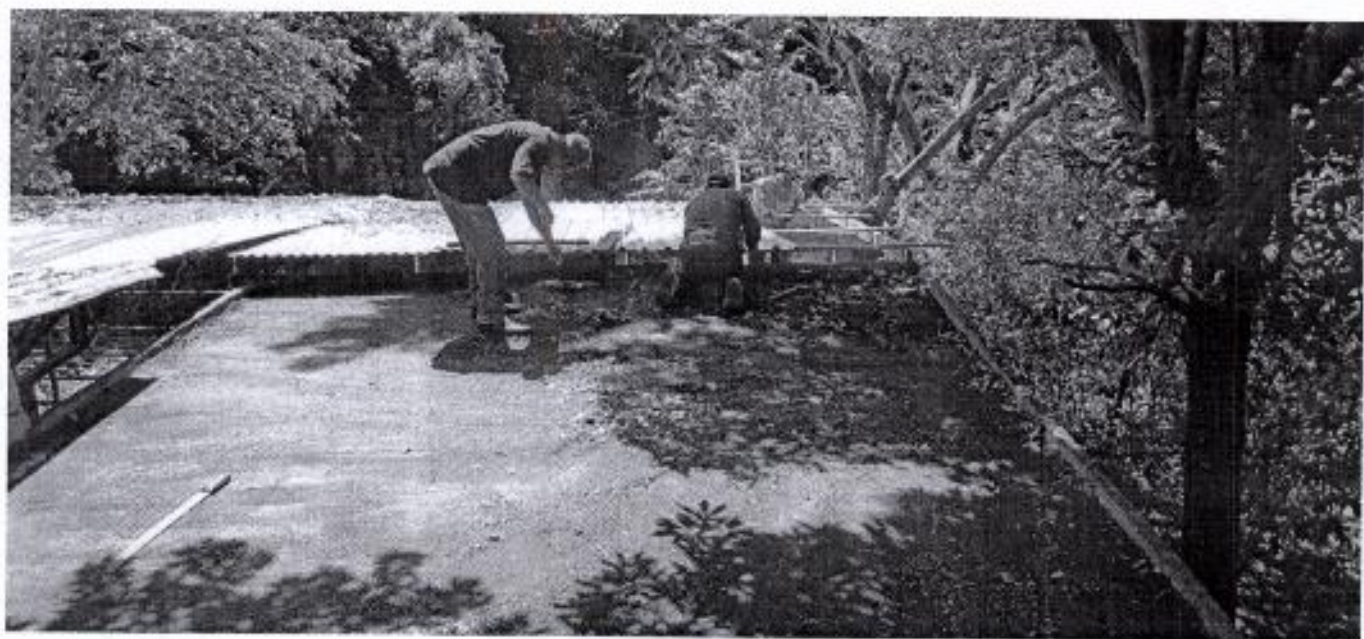

Plaza Principal S/N
Zona Centro, C.P. 79950 - Tel.483-3815559
San Martín Chalchicuautla, S.L.P.
<https://sanmartinchalchicuautla-slp.gob.mx/>



Atentamente



C. EDUARDO HERVERT FERNANDEZ
DIRECTOR DE OBRAS PUBLICA

"2026, AÑO DEL BICENTENARIO DE LA PROMULGACIÓN DE LA CONSTITUCIÓN POLÍTICA DEL ESTADO LIBRE Y SOBERANO DE SAN LUIS POTOSÍ"