

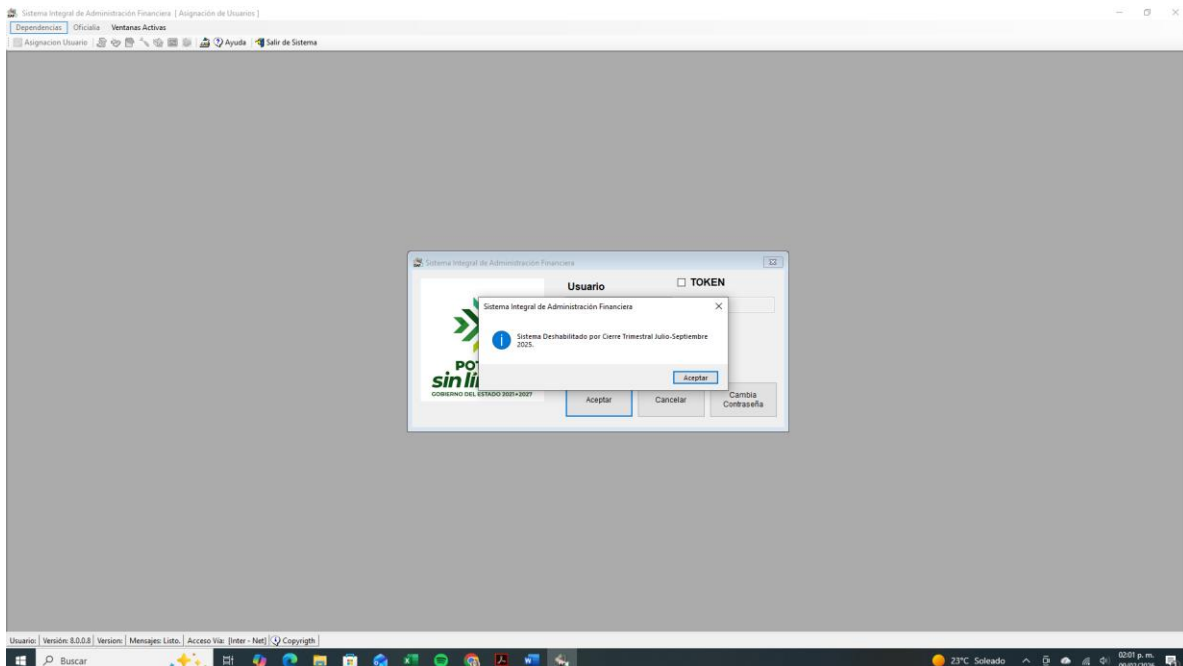

**Ley de Transparencia y Acceso a la Información Pública de San Luis Potosí, artículo 84 Fracción XXVIB, Presupuesto asignado Ejercicio de los egresos presupuestarios.**

## INFORME DE DESTINO

En virtud del cierre del ejercicio presupuestal 2025, el Sistema Integral de Administración Financiera (SIAF) se encuentra cerrado, motivo por el cual la Secretaría Técnica del Gabinete se ve imposibilitada para presentar el desglose del ejercicio del presupuesto del periodo de referencia.





PODER EJECUTIVO  
DEL ESTADO DE  
SAN LUIS POTOSÍ

POTOSÍ  
*sin límites*  
GOBIERNO DEL ESTADO 2021 • 2027



**STG**

SECRETARÍA TÉCNICA  
DEL GABINETE

