INTEGRANTES DE LA JUNTA DE GOBIERNO

CONTRALOR
SOYD ROCHA PEREZ

PRESIDENTA
KARINA NOHEMI QUINTERO DIAZ

DIRECTORA

COORDINADORA
ABIGAIL DE JESUS MALDONADO JIMENEZ

AUXILIAR ADMINISTRATIVO
EMMA ABELINA GUERRERO

RECEPCIONISTA
MAYRA ROCIO MENDEZ NOYOLA

DIRECTORA UBR
MA. DE LA LUZ JUAREZ GUTIERREZ

ENCARGADA DE INCLUSION SOC. DE PER. CON DISCAPACIDAD
MARGARITA GUERRERO MENDEZ

AUXILIAR GENERAL
MARIA LETICIA ARELLANO HERNANDEZ

SUBDIRECTORA
MARIA DE LOS ANGELES URBIOLA SEGURA

TERAPISTA
CASSANDRA MARTINEZ JUAREZ

TERAPISTA
GLORIA ESTEFANIA URBIOLA SEGURA

TERAPISTA
MISAEL ALEJANDRO RAMOS ZAVALA

TERAPISTA
FELIX NAVA RODRIGUEZ

TERAPISTA
BERTHA PAOLA HERNANDEZ TORRES

TERAPISTA
KEVIN ULISES PEREZ COMPEAN

TERAPISTA
CESAR ABDIAS LOPEZ FERRETIZ

TERAPISTA
ADRIELA GUTIERREZ HERNANDEZ

TERAPISTADE LENGUAJE
ANA DEL CARMEN REYES GUEVARA

TERAPISTADE LENGUAJE
SONIA ISELA CASTRO MATA

TERAPISTADE LENGUAJE
LUZ AIDE CHAVIRA ESTALA

PSICOLOGA
PAULINA DENISSE SANCHEZ RODRIGUEZ

TRABAJADORA SOCIAL
TERESITA YAÑEZ GONZALEZ

TRABAJADORA SOCIAL
BLANCA ESTELA FERNADEZ LOPEZ

TRABAJADORA SOCIAL
LIZBETH SEGURA FLORES

PSICOLOGO
ADRIANA MARLETTE ORDAZ ENRIQUEZ

PSICOLOGA
KIMARA SARAHI TORRES MARTINEZ

PSICOLOGO
ERIKA JARELY CHAVIRA ZAVALA

RECEPCIONISTA
LAURA VIRGINIA SALINAS RDRIGUEZ

RECEPCIONISTA
CATALINA LIZBETH RODRIGUEZ SOTO

INTENDENTE
MARIA MINERVAJUAREZ VELAZQUEZ

INTENDENTE
AURELIA CONTRERAS RAMIREZ

CHOFER
SALVADOR SANCHEZ LOPEZ

GUARDIA
ALEJANDRO NÁJERA BARCENAS

RECURSOS HUMANOS
YARIET LANDEROS MEJIA

CONTABILIDAD Y FINANZAS
YANEIRA GUADALUPE NOLAZCO DIAZ

AUXILIAR CONTABLE
ROSARIO GUADALUPE CADENA ROSTRO

AUXILIAR CONTABLE
MONICA PAOLA HERRERA AGUILAR

AUXILIAR GENERAL
LILIANA GUADALUPE CANO PEREZ

TRANSPARENCIA
OSCAR EMMANUEL SEGURA VEGA

CHOFER TRASLADOS
JUAN DE DIOS LEDEZMA MALDONADO

CHOFER
OSCAR BALDERAS ZAMARRÓN

CHOFER
HEBER JASIEL REYNA MARTINEZ

ENCARGADO DE JURIDICO
HUGO BALDERAS DAVILA

ASESOR JURIDICO
JOAN ALEXANDER BALDERAS ALMENDARIZ

ASESOR JURIDICO
ESAU ESCOBAR LOPEZ

ENCARGADO ADMINISTRATIVO
STEPHANIE MARIA CARDENAS RIVERA

AUXILIAR ADMINISTRATIVO
EDSON JAIR JASSON DELGADO MARTINEZ

AUXILIAR GENERAL
EDUARDO ISMAEL GUEVARA GAMEZ

AUXILIAR GENERAL
ESPERANZA ANAHI URBIOLA SEGURA

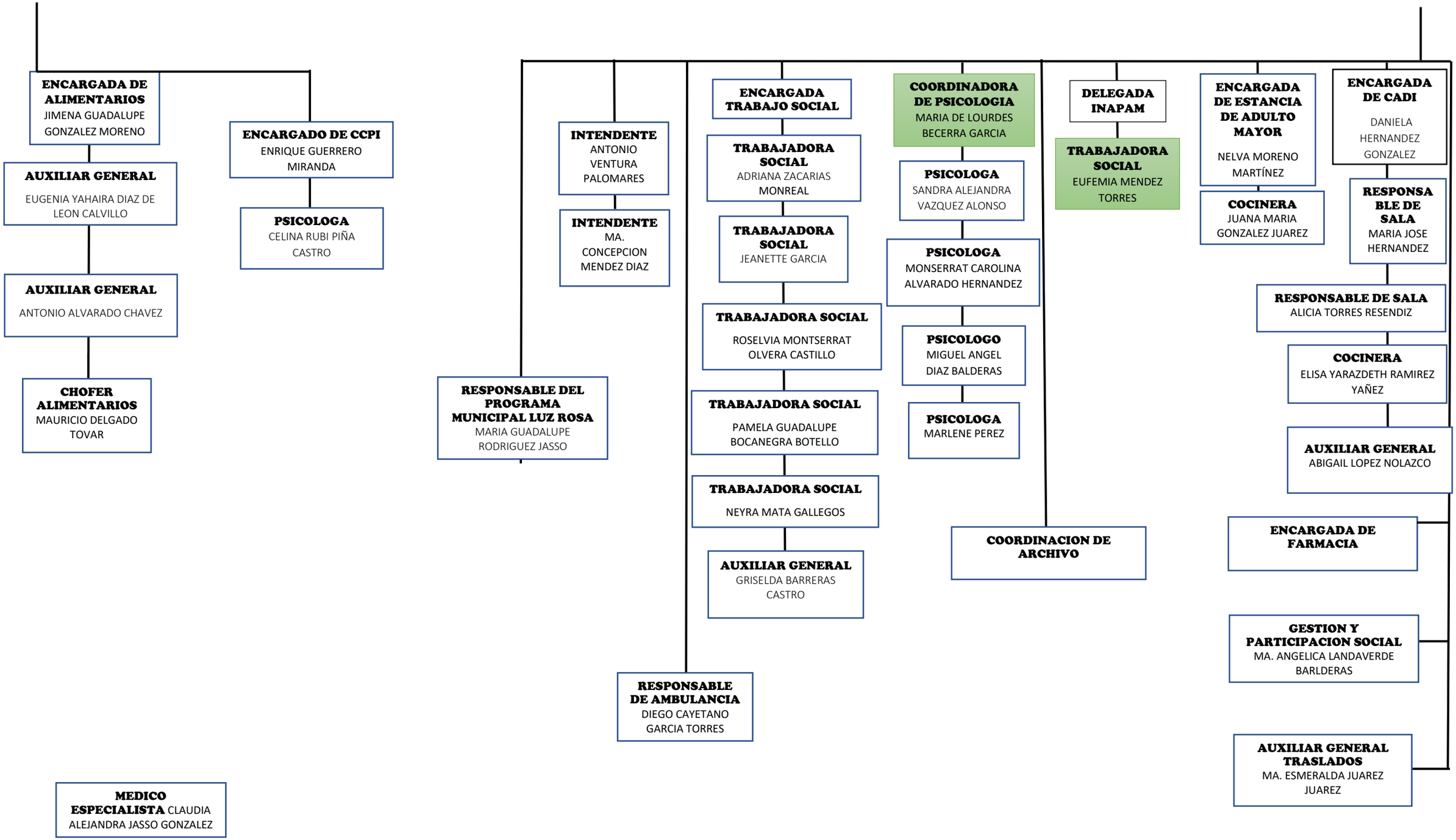
ENCARGADA DE ALIMENTARIOS
JIMENA GUADALUPE GONZALEZ MORENO
AUXILIAR GENERAL
EUGENIA YAHAIRA DIAZ DE LEON CALVILLO
AUXILIAR GENERAL
ANTONIO ALVARADO CHAVEZ
CHOFER ALIMENTARIOS
MAURICIO DELGADO TOVAR
ENCARGADO DE CCPI
ENRIQUE GUERRERO MIRANDA
PSICOLOGA
CELINA RUBI PIÑA CASTRO
MEDICO ESPECIALISTA CLAUDIA ALEJANDRA JASSO GONZALEZ
INTENDENTE
ANTONIO VENTURA PALOMARES
INTENDENTE
MA. CONCEPCION MENDEZ DIAZ
RESPONSABLE DEL PROGRAMA MUNICIPAL LUZ ROSA
MARIA GUADALUPE RODRIGUEZ JASSO
RESPONSABLE DE AMBULANCIA
DIEGO CAYETANO GARCIA TORRES
ENCARGADA TRABAJO SOCIAL
TRABAJADORA SOCIAL
ADRIANA ZACARIAS MONREAL
TRABAJADORA SOCIAL
JEANETTE GARCIA
TRABAJADORA SOCIAL
ROSELVIA MONTSERRAT OLVERA CASTILLO
TRABAJADORA SOCIAL
PAMELA GUADALUPE BOCANEGRA BOTELLO
TRABAJADORA SOCIAL
NEYRA MATA GALLEGOS
AUXILIAR GENERAL
GRISELDA BARRERAS CASTRO
COORDINADORA DE PSICOLOGIA
MARIA DE LOURDES BECERRA GARCIA
PSICOLOGA
SANDRA ALEJANDRA VAZQUEZ ALONSO
PSICOLOGA
MONSERRAT CAROLINA ALVARADO HERNANDEZ
PSICOLOGO
MIGUEL ANGEL DIAZ BALDERAS
PSICOLOGA
MARLENE PEREZ
DELEGADA INAPAM
TRABAJADORA SOCIAL
EUFEMIA MENDEZ TORRES
COORDINACION DE ARCHIVO
ENCARGADA DE ESTANCIA DE ADULTO MAYOR
NELVA MORENO MARTÍNEZ
COCINERA
JUANA MARIA GONZALEZ JUAREZ
ENCARGADA DE CADI
DANIELA HERNANDEZ GONZALEZ
RESPONSABLE DE SALA
MARIA JOSE HERNANDEZ
RESPONSABLE DE SALA
ALICIA TORRES RESENDIZ
COCINERA
ELISA YARAZDETH RAMIREZ YAÑEZ
AUXILIAR GENERAL
ABIGAIL LOPEZ NOLAZCO
ENCARGADA DE FARMACIA
GESTION Y PARTICIPACION SOCIAL
MA. ANGELICA LANDAVERDE BARLDERAS
AUXILIAR GENERAL TRASLADOS
MA. ESMERALDA JUAREZ JUAREZ