



COMPARACIÓN ENTRE LEGISLATURAS PERIODO LXIII LEG DE SEPTIEMBRE 2021 A MARZO 2023 LXIV LEG DE SEPTIEMBRE 2024 A MARZO 2026				
LEGISLATURA	TOTAL INICIATIVAS TURNADAS	TOTAL INICIATIVAS PROCESADAS	TOTAL INICIATIVAS PENDIENTES	% EFICIENCIA LEGISLATIVA
LXIII	639	355	284	55.56%
LXIV	596	330	266	55.37%





EFICIENCIA LEGISLATIVA				
LEGISLATURA	TOTAL INICIATIVAS TURNADAS	TOTAL INICIATIVAS PROCESADAS	TOTAL INICIATIVAS PENDIENTES	% EFICIENCIA LEGISLATIVA
LXIV	596	330	266	55.37%
LXIII	1064	971	93	91.26%
LXII	1688	1585	103	93.90%

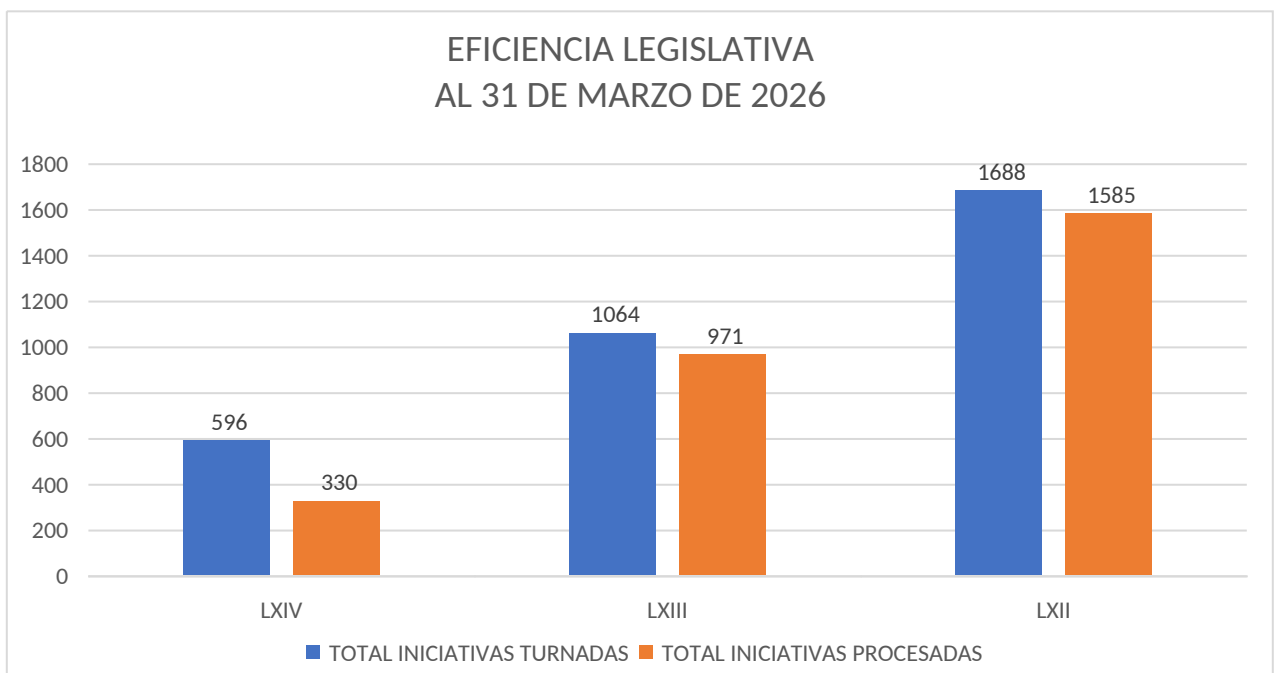



Coordinación de Apoyo Técnico a Comisiones y Comités

LXIV LEGISLATURA						
EFICIENCIA POR COMISIÓN AL 31 DE MARZO DE 2026						
Nº	COMISIÓN	INICIATIVAS TURNADAS	INICIATIVAS PROCESADAS	INICIATIVAS PENDIENTES	EFICIENCIA LEGISLATIVA	SECRETARIO DE ESTUDIO LEGISLATIVO
12	Hacienda del Estado	21	19	2	90.48%	LIC. MARCO ANTONIO ARZATE CAMACHO
1	Agua	12	10	2	83.33%	LIC. FAUSTO GÓMEZ PÉREZ
27	Vigilancia de la Función de Fiscalización	5	4	1	80.00%	LIC. CARLOS ALBERTO SALAZAR
24	Seguridad Pública, Prevención y Reinserción Social	9	7	2	77.78%	LIC. ERNESTO PIÑA CÁRDENAS
5	Desarrollo Económico y Social	18	14	4	77.78%	LIC. EDUARDO VALERIO CUEVAS
10	Fomento al Turismo	13	10	3	76.92%	ING. JUAN CARLOS GÓMEZ GALLEGOS
7	Desarrollo Territorial Sustentable	19	14	5	73.68%	ING. JUAN CARLOS GÓMEZ GALLEGOS
6	Desarrollo Rural y Forestal	19	13	6	68.42%	LIC. SONIA JUDITH RODRÍGUEZ GUEVARA
26	Transparencia y Acceso a la Información Pública	3	2	1	66.67%	LIC. JESSICA PAOLA LIMÓN ESPINOZA
2	Asuntos de Pueblos y Comunidades Indígenas y Afromexicanas	3	2	1	66.67%	LIC. ULISES ARISTA MARTÍNEZ
11	Gobernación	17	11	6	64.71%	LIC. JAVIER LEYVA ALVARADO
8	Ecología y Medio Ambiente	22	14	8	63.64%	LIC. JOSÉ DE JESÚS HERMOSILLO BUENDÍA
4	Derechos Humanos	18	11	7	61.11%	LIC. ALEJANDRO ESCOBAR TORRES
23	Segunda de Justicia	33	20	13	60.61%	LIC. HAYRO LEYVA ROMERO
9	Educación, Cultura, Ciencia y Tecnología	55	31	24	56.36%	LIC. RAÚL JIMÉNEZ MARTÍNEZ
20	Régimen Interno y Asuntos Electorales	36	20	16	55.56%	LIC. EDUARDO VALERIO CUEVAS
15	Niñas, Niños, Adolescentes, Juventud y Deporte	18	10	8	55.56%	LIC. IRAÍS GARCÍA MÉNDEZ
25	Trabajo y Previsión Social	17	9	8	52.94%	LIC. MARCO ANTONIO ARZATE CAMACHO Y LIC. GERARDO CORTÉS CAÑIZALES
13	Igualdad de Género	28	14	14	50.00%	LIC. JESSICA PAOLA LIMÓN ESPINOZA



Coordinación de Apoyo Técnico a Comisiones y Comités

22	Segunda de Hacienda y Desarrollo Municipal	2	1	1	50.00%	LIC. MARCO ANTONIO ARZATE CAMACHO
16	Normatividad Legislativa y Prácticas Parlamentarias	50	24	26	48.00%	LIC. ERNESTO PIÑA CÁRDENAS
14	Movilidad, Comunicaciones y Transportes	13	6	7	46.15%	LIC. JESSICA PAOLA LIMÓN ESPINOZA
17	Primera de Hacienda y Desarrollo Municipal	5	2	3	40.00%	LIC. JOSÉ DE JESÚS HERMOSILLO BUENDÍA
19	Puntos Constitucionales	55	22	33	40.00%	LIC. HAYRO LEYVA ROMERO
18	Primera de Justicia	79	31	48	39.24%	LIC. CARLOS ALBERTO SALAZAR
21	Salud y Asistencia Social	23	8	15	34.78%	LIC. PATRICIA EUGENIA IBARRA HERNÁNDEZ
3	Asuntos Migratorios	3	1	2	33.33%	LIC. PATRICIA EUGENIA IBARRA HERNÁNDEZ
TOTALES		596	330	266	55.37%	

EFICIENCIA POR COMISIÓN AL 31 MARZO 2026

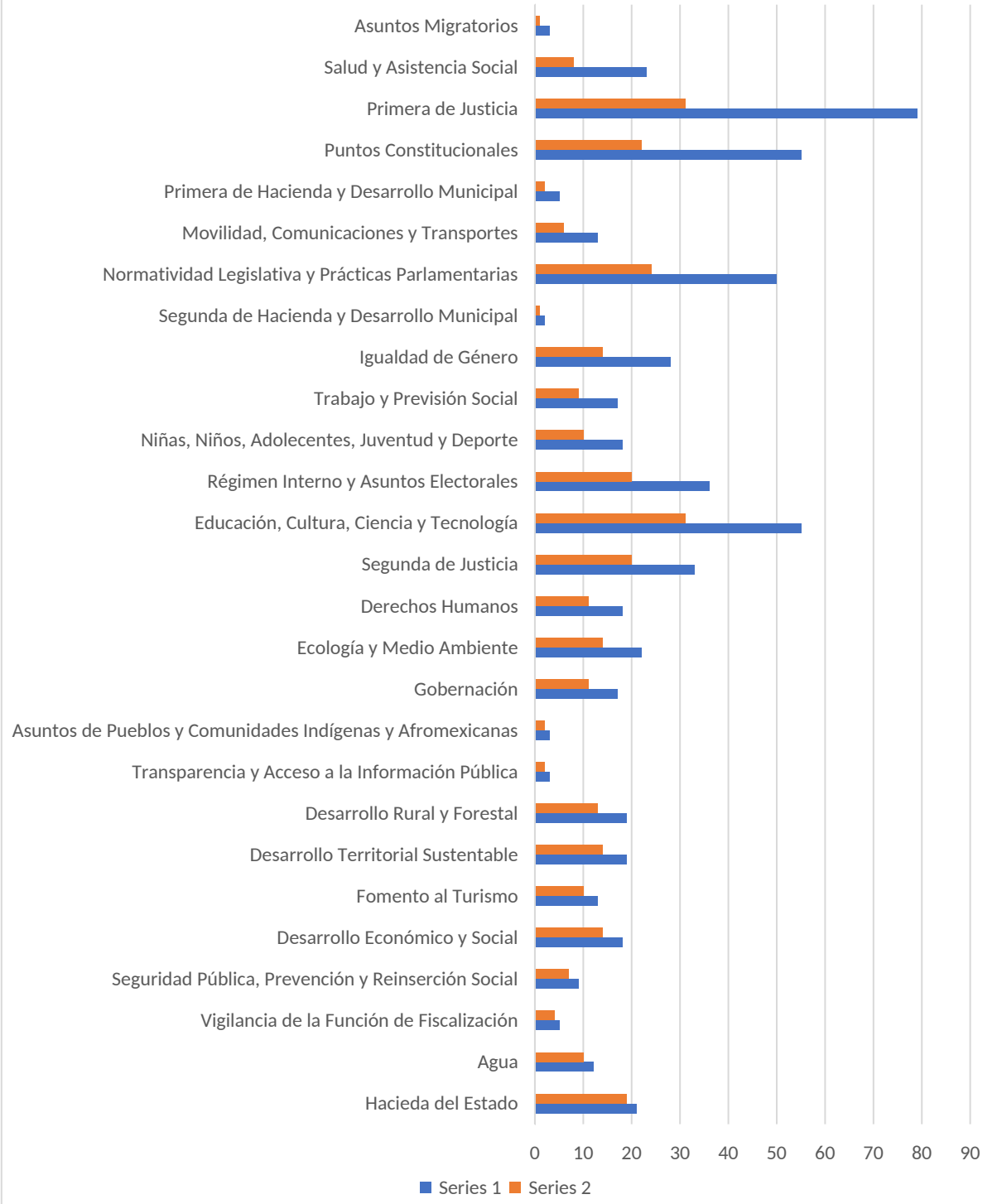



MES	EFICIENCIA
ENERO 2025	25.51%
FEBRERO 2025	23.20%
MARZO 2025	24.10%
ABRIL 2025	25.94%
MAYO 2025	33.06%
JUNIO 2025	41.49%
JULIO 2025	40.74%
AGOSTO 2025	38.11%
SEPT 2025	44.21%
OCT 2025	52.36%
NOV 2025	53.40%
DIC 2025	57.56%
ENERO 2026	56.01%
FEBRERO 2026	57.61%
MARZO 2026	55.37%

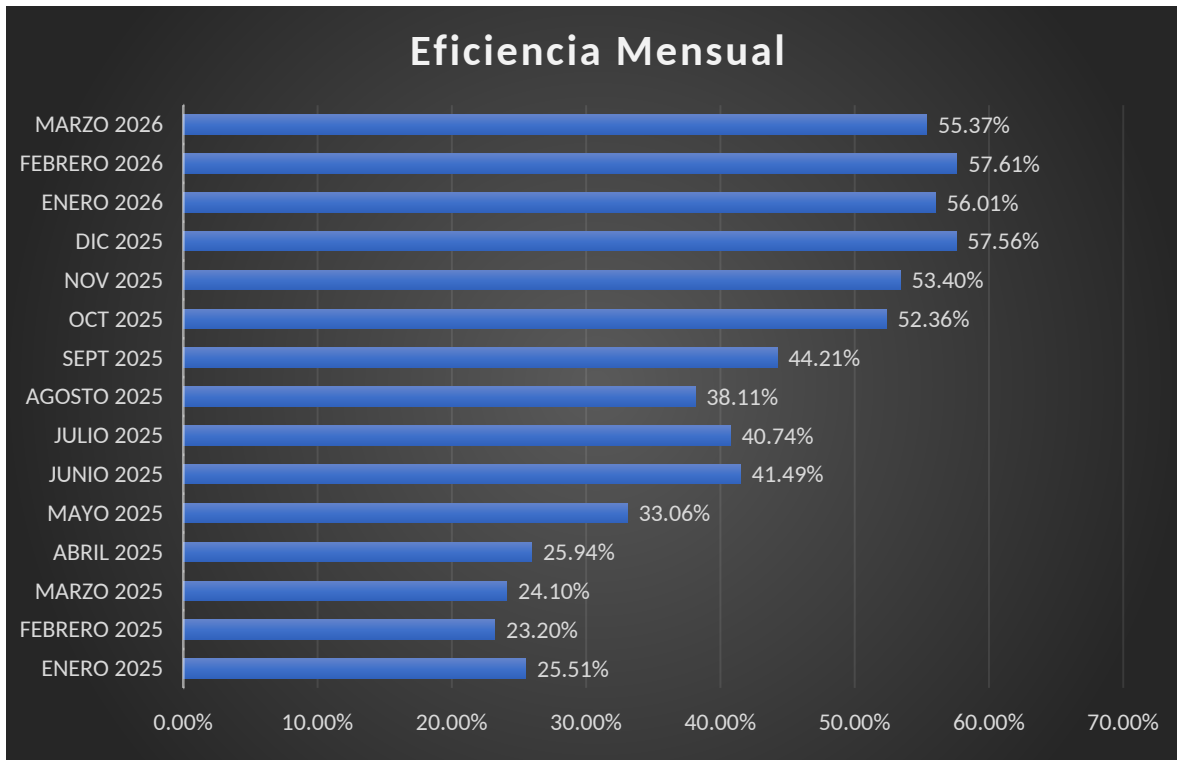



LXIV LEGISLATURA			
INICIATIVAS 1 DE ENERO 2025 AL 31 MAR DE 2026			
INICIATIVAS TURNADAS	INICIATIVAS PROCESADAS	INICIATIVAS PENDIENTES	EFICIENCIA
525	314	211	59.81%

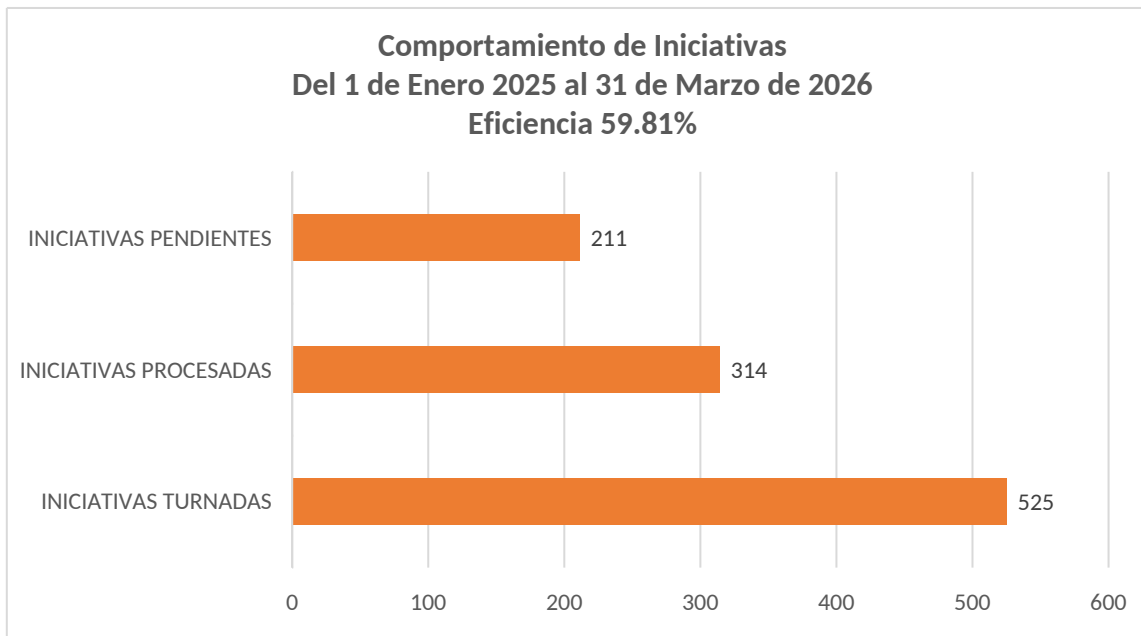



Coordinación de Apoyo Técnico a Comisiones y Comités

LXIV NÚMEROS DE TURNOS INICIATIVAS POR COMISIÓN AL 31 DE MARZO DE 2026			SECRETARIO DE ESTUDIO LEGISLATIVO
Nº	COMISIÓN	TURNOS N°	
1	Agua	492, 545, 547, 1064, 1224, 1406, 1429, 1439, 1565, 1704, 2988, 3135	LIC. FAUSTO GÓMEZ PÉREZ
2	Asuntos de Pueblos y Comunidades Indígenas y Afromexicanas	723, 963, 2828	LIC. ULISES ARISTA MARTÍNEZ
3	Asuntos Migratorios	622, 1301, 1800	LIC. PATRICIA EUGENIA IBARRA HERNÁNDEZ
4	Derechos Humanos	309, 321, 331, 822, 895, 1193, 1210, 1211, 1428, 1431, 1586, 1609, 1724, 1783, 2125, 2515, 2855, 2863,	LIC. ALEJANDRO ESCOBAR TORRES
5	Desarrollo Económico y Social	138, 812, 956, 1208, 1308, 1461, 1849, 1896, 1925, 2039, 2075, 2122, 2336, 2529, 2543, 3002, 3231, 3258	LIC. EDUARDO VALERIO CUEVAS
6	Desarrollo Rural y Forestal	1194, 1433, 1552, 1553, 1554, 1606, 1607, 1802, 1866, 2249, 2250, 2251, 2882, 2925, 2929, 3021, 3094, 3139, 3250	LIC. SONIA JUDITH RODRÍGUEZ GUEVARA
7	Desarrollo Territorial Sustentable	424, 546, 616, 1159, 1405, 1452, 1616, 1719, 1791, 2092, 2224, 2331, 2508, 2617, 2618, 2891, 2916, 3269, 3287	ING. JUAN CARLOS GÓMEZ GALLEGOS
8	Ecología y Medio Ambiente	614, 842, 934, 947, 1179, 1187, 1189, 1201, 1225, 1288, 1299, 1396, 1407, 1408, 1499, 1700, 1891, 1921, 2426, 2555, 2924, 3284	LIC. JOSÉ DE JESÚS HERMOSILLO BUENDÍA
9	Educación, Cultura, Ciencia y Tecnología	397, 489, 490, 491, 977, 1158, 1178, 1203, 1244, 1261, 1324, 1453, 1465, 1495, 1534, 1587, 1608, 1649, 1657, 1709, 1796, 1864, 1909, 2040, 2081, 2088, 2089, 2091, 2108, 2121, 2124, 2126, 2232, 2252, 2491, 2492, 2526, 2532, 2888, 2896, 2900, 2936, 2984, 3007, 3095, 3159, 3187, 3227, 3235, 3248, 3268, 3279, 3319, 3355, 3368	LIC. RAÚL JIMÉNEZ MARTÍNEZ
10	Fomento al Turismo	922, 1312, 1409, 1412, 1953, 2043, 2134, 2295, 2558, 2883, 2930, 2931, 2935,	ING. JUAN CARLOS GÓMEZ GALLEGOS
11	Gobernación	62, 253, 366, 426, 618, 717, 995, 1401, 1633, 1661, 2688, 2706, 3123, 3249, 3292, 3293, 3304	LIC. JAVIER LEYVA ALVARADO
12	Hacienda del Estado	483, 497, 498, 548, 793, 817, 957, 1049, 1522, 1702, 1804, 2201, 2202, 2280, 2294, 2423, 2424, 2506, 2795, 2796, 3006	LIC. MARCO ANTONIO ARZATE CAMACHO
13	Igualdad de Género	325, 1214, 1437, 1463, 1497, 1572, 1617, 1625, 1626, 1688, 2046, 2238, 2284, 2425, 2550, 2794, 2849, 2922, 2999, 3143, 3242, 3247, 3266, 3322, 3324, 3366, 3370, 3373	LIC. JESSICA PAOLA LIMÓN ESPINOZA
14	Movilidad, Comunicaciones y Transportes	96, 436, 1339, 1432, 1677, 1848, 1923, 2285, 2886, 2909, 2954, 3236, 3265	LIC. JESSICA PAOLA LIMÓN ESPINOZA
15	Niñas, Niños, Adolescentes, Juventud y Deporte	352, 415, 1027, 1180, 1276, 1343, 1411, 1515, 1525, 1662, 1801, 1824, 2027, 2107, 2546, 2822, 2853, 3255	LIC. IRAÍS GARCÍA MÉNDEZ
16	Normatividad Legislativa y Prácticas Parlamentarias	61, 208, 336, 346, 354, 400, 461, 524, 526, 624, 732, 976, 986, 1074, 1305, 1338, 1413, 1555, 1655, 1708, 2001, 2004, 2042, 2044, 2057, 2106, 2118, 2203, 2263, 2274, 2343, 2348, 2378, 2387, 2390, 2391, 2395, 2417, 2442, 2444, 2666, 2865, 2989, 3031, 3096, 3168, 3285, 3369, 3379, 3380	LIC. ERNESTO PIÑA CÁRDENAS



Coordinación de Apoyo Técnico a Comisiones y Comités

17	Primera de Hacienda y Desarrollo Municipal	313, 1073, 1641, 1705, 2664	LIC. JOSÉ DE JESÚS HERMOSILLO BUENDÍA
18	Primera de Justicia	70, 274, 328, 443, 479, 493, 495, 496, 537, 576, 583, 619, 806, 876, 904, 926, 999, 1046, 1059, 1207, 1223, 1269, 1286, 1294, 1300, 1303, 1368, 1440, 1464, 1466, 1512, 1516, 1524, 1550, 1579, 1631, 1635, 1642, 1772, 1781, 1815, 1823, 1865, 1899, 1931, 1933, 2047, 2059, 2080, 2090, 2115, 2139, 2206, 2298, 2356, 2363, 2380, 2384, 2397, 2516, 2566, 2577, 2665, 2919, 2949, 2993, 2998, 3000, 3137, 3140, 3240, 3275, 3313, 3321, 3323, 3364, 3371, 3374, 3375	LIC. CARLOS ALBERTO SALAZAR
19	Puntos Constitucionales	353, 404, 416, 463, 538, 585, 586, 621, 626, 811, 905, 920, 1011, 1032, 1190, 1204, 1215, 1219, 1256, 1279, 1378, 1398, 1527, 1573, 1576, 1577, 1615, 1660, 1687, 1707, 1720, 1766, 1955, 1999, 2123, 2194, 2214, 2244, 2286, 2297, 2366, 2504, 2530, 2547, 2556, 2859, 2871, 2876, 2937, 2929, 2960, 2987, 3273, 3318, 3333	LIC. HAYRO LEYVA ROMERO
20	Régimen Interno y Asuntos Electorales	107, 478, 606, 620, 623, 627, 676, 801, 867, 984, 1165, 1191, 1267, 1275, 1277, 1410, 1410.1, 1476, 1498, 1526, 1590, 1627, 1907, 1998, 2245, 2311, 2406, 2523, 2544, 2790, 2845, 2873, 2884, 3288, 3334, 3367	LIC. EDUARDO VALERIO CUEVAS
21	Salud y Asistencia Social	219, 417, 480, 602, 917, 948, 1181, 1362, 1462, 1640, 1773, 2282, 2329, 2340, 2369, 2562, 2841, 2885, 3020, 3183, 3289, 3294, 3320	LIC. PATRICIA EUGENIA IBARRA HERNÁNDEZ
22	Segunda de Hacienda y Desarrollo Municipal	1602, 1867	LIC. MARCO ANTONIO ARZATE CAMACHO
23	Segunda de Justicia	205, 214, 405, 516, 609, 820, 827, 849, 960, 981, 1061, 1285, 1449, 1535, 1542, 1712, 1765, 1803, 1862, 1948, 2223, 2242, 2275, 2612, 2958, 2985, 3124, 3196, 3234, 3238, 3239, 3244, 3274	LIC. HAYRO LEYVA ROMERO
24	Seguridad Pública, Prevención y Reinserción Social	316, 803, 1177, 1484, 1494, 1508, 1581, 2308, 3133	LIC. ERNESTO PIÑA CÁRDENAS
25	Trabajo y Previsión Social	181, 224, 428, 484, 799, 997, 1622, 1922, 2193, 2279, 2780, 2798, 2928, 2938, 2992, 3200, 3276	LIC. MARCO ANTONIO ARZATE CAMACHO Y LIC. GERARDO CORTÉS CAÑIZALES
26	Transparencia y Acceso a la Información Pública	807, 1438, 3005	LIC. JESSICA PAOLA LIMÓN ESPINOZA
27	Vigilancia de la Función de Fiscalización	206, 207, 482, 1162, 1632	LIC. CARLOS ALBERTO SALAZAR



LXIV LEGISLATURA "TURNOS QUE CADUCAN EN EL MES DE ABRIL DE 2026"			SECRETARIO DE ESTUDIO LEGISLATIVO
Nº	COMISIÓN	TURNOS Nº	
1	Agua		LIC. FAUSTO GÓMEZ PÉREZ
2	Asuntos de Pueblos y Comunidades Indígenas y Afromexicanas		LIC. ULISES ARISTA MARTÍNEZ
3	Asuntos Migratorios		LIC. PATRICIA EUGENIA IBARRA HERNÁNDEZ
4	Derechos Humanos		LIC. ALEJANDRO ESCOBAR TORRES
5	Desarrollo Económico y Social		LIC. EDUARDO VALERIO CUEVAS
6	Desarrollo Rural y Forestal		LIC. SONIA JUDITH RODRÍGUEZ GUEVARA
7	Desarrollo Territorial Sustentable	1616	ING. JUAN CARLOS GÓMEZ GALLEGOS
8	Ecología y Medio Ambiente		LIC. JOSÉ DE JESÚS HERMOSILLO BUENDÍA
9	Educación, Cultura, Ciencia y Tecnología	1587	LIC. RAÚL JIMÉNEZ MARTÍNEZ
10	Fomento al Turismo		ING. JUAN CARLOS GÓMEZ GALLEGOS
11	Gobernación		LIC. JAVIER LEYVA ALVARADO
12	Hacienda del Estado		LIC. MARCO ANTONIO ARZATE CAMACHO
13	Igualdad de Género		LIC. JESSICA PAOLA LIMÓN ESPINOZA
14	Movilidad, Comunicaciones y Transportes		LIC. JESSICA PAOLA LIMÓN ESPINOZA
15	Niñas, Niños, Adolescentes, Juventud y Deporte	1662	LIC. IRAÍS GARCÍA MÉNDEZ
16	Normatividad Legislativa y Prácticas Parlamentarias		LIC. ERNESTO PIÑA CÁRDENAS
17	Primera de Hacienda y Desarrollo Municipal	1641	LIC. JOSÉ DE JESÚS HERMOSILLO BUENDÍA
18	Primera de Justicia	1550, 1631, 1635, 1642	LIC. CARLOS ALBERTO SALAZAR
19	Puntos Constitucionales	1573, 1576, 1577, 1615	LIC. HAYRO LEYVA ROMERO



Coordinación de Apoyo Técnico a Comisiones y Comités

20	Régimen Interno y Asuntos Electorales	1590	LIC. EDUARDO VALERIO CUEVAS
21	Salud y Asistencia Social	1640	LIC. PATRICIA EUGENIA IBARRA HERNÁNDEZ
22	Segunda de Hacienda y Desarrollo Municipal		LIC. MARCO ANTONIO ARZATE CAMACHO
23	Segunda de Justicia		LIC. HAYRO LEYVA ROMERO
24	Seguridad Pública, Prevención y Reinserción Social		LIC. ERNESTO PIÑA CÁRDENAS
25	Trabajo y Previsión Social	1622	LIC. MARCO ANTONIO ARZATE CAMACHO Y LIC. GERARDO CORTÉS CAÑIZALES
26	Transparencia y Acceso a la Información Pública		LIC. JESSICA PAOLA LIMÓN ESPINOZA
27	Vigilancia de la Función de Fiscalización		LIC. CARLOS ALBERTO SALAZAR