



INFORMACIÓN RELACIONADA A LA TRANSPARENCIA PROACTIVA

**AVANCE DE INDICADORES DE INTERÉS PÚBLICO DEL DEPARTAMENTO DE EDUCACION
 (MES DE FEBRERO 2026)**

Evidencia de Fin, propósito, componentes e indicadores (dependiendo del medio de verificación establecidos en la MIR)

1. Nombre del indicador (FIN): CALIDAD EDUCATIVA

DESCRIPCION DEL INDICADOR:

- a) *Este indicador contribuye a una adecuada calidad educativa y suficiente nivel de identidad y valores mediante el incremento del conocimiento en acciones y temas educativos.*
- b) *En la presente tabla se muestra el informe de numero de alumnos activos en las diferentes instituciones educativas*

| P.S.T. | ENERO | FEBRERO | MARZO | ABRIL | MAYO | JUNIO | JULIO | AGOSTO | SEPTIEMBRE | OCTUBRE | NOVIEMBRE | DICIEMBRE | TOTAL |
|--------|-------|---------|-------|-------|------|-------|-------|--------|------------|---------|-----------|-----------|-------|
| OCP | 0 | | | | | | | | | | | | 0 |

- c) **Evidencia:** El presente indicador no muestra evidencia debido a que el tiempo a medir es de manera semestral.

d) Ubicación de la información: Esta información de expedientes se encuentra en la carpeta 1 del expediente Correspondencia Interna.

e) Meta Anual: $\bar{1}$

f) Meta Alcanzada: $\bar{0}$

2. Nombre del indicador (PROPOSITO): ACCIONES Y TEMAS EDUCATIVOS

DESCRIPCION DEL INDICADOR:

a) Este indicador incrementa el conocimiento de acciones y temas educativos.

b) En la presente tabla se muestra el informe de docentes activos en las diferentes instituciones educativas

| | | | | | | | | | | | | | | |
|--------|-------|---------|-------|-------|------|-------|-------|--------|------------|---------|-----------|-----------|-------|---|
| P.S.T. | ENERO | FEBRERO | MARZO | ABRIL | MAYO | JUNIO | JULIO | AGOSTO | SEPTIEMBRE | OCTUBRE | NOVIEMBRE | DICIEMBRE | TOTAL | 0 |
|--------|-------|---------|-------|-------|------|-------|-------|--------|------------|---------|-----------|-----------|-------|---|

c) Evidencia: El presente indicador no presenta evidencia debido a que el tiempo a medir es semestral.

d) Ubicación de la información: Esta información de expedientes se encuentra en la repisa 1 carpeta Lefor Nombre del expediente Correspondencia interna.

e) Meta Anual: 2

f) Meta Alcanzada: 0

3. Nombre del indicador (COMPONENTE): FOMENTO AL CIVISMO
DESCRIPCION DEL INDICADOR:

- a) Este indicador contribuye al adecuado fomento al civismo con la participación de las instituciones educativas.
- b) En la presente tabla se muestra los eventos cívicos realizados por las instituciones educativas y departamentos del H. Ayuntamiento Municipal.

| P.S.T. | ENERO | FEBRERO | MARZO | ABRIL | MAYO | JUNIO | JULIO | AGOSTO | SEPTIEMBRE | OCTUBRE | NOVIEMBRE | DICIEMBRE | TOTAL |
|--------|-------|---------|-------|-------|------|-------|-------|--------|------------|---------|-----------|-----------|-------|
| OCP | 1 | 5 | | | | | | | | | | | 6 |



El día 09 de febrero del 2026 se realizó los honores a nuestro labaro patrio, dirigidos por el departamento de Protección Civil.



c) Evidencia : El día 5 de febrero del 2026 se realizó el evento cívico en conmemoración a la Constitución Política de los Estados Unidos Mexicanos, dirigidos por la escuela primaria Margarita Maza de Juárez.



El día 16 de febrero del 2026 se realizó los honores a nuestro lãbaro patrio, dirigidos por el departamento Sindicatura y Protección Civil



El día 24 de febrero del 2026 se llevó a cabo el homenaje cívico de Juramento a la bandera y toma de protesta por los alumnos de tercer grado de primarias con la participación de 7 instituciones educativas d nuestro municipio.



d) Ubicación de la información: Esta información de expedientes se encuentra en la repisa 1 carpeta Lefor Nombre del expediente Correspondencia Interna.

e) Meta Anual: 44

f) Meta Alcanzada: 5

4. Nombre del indicador (ACTIVIDAD 1): CAMPAÑAS Y PLATICAS
DESCRIPCION DEL INDICADOR:

a. Este indicador sirve para fomentar el interés familiar por transmitir las costumbres tradicionales en las instituciones educativas.

b. En la presente tabla se muestra campañas y platicas que se realizan en las instituciones educativas.

| P.S.T. | ENERO | FEBRERO | MARZO | ABRIL | MAYO | JUNIO | JULIO | AGOSTO | SEPTIEMBRE | OCTUBRE | NOVIEMBRE | DICIEMBRE | TOTAL |
|--------|-------|---------|-------|-------|------|-------|-------|--------|------------|---------|-----------|-----------|-------|
| OCP | 0 | 0 | | | | | | | | | | | 0 |

c) Evidencia: El presente indicador no muestra evidencia debido que en el mes de febrero no se realizó campañas.

d) Ubicación de la información: Esta información de expedientes se encuentra en la repisa 1 carpeta Lefor Nombre del expediente Correspondencia interna.

e) Meta Anual: 10

f) Meta Alcanzada: 0

5. Nombre del indicador (ACTIVIDAD 2): RELATOS E HISTORIAS

DESCRIPCION DEL INDICADOR:

a. Este indicador nos ayuda a tener suficiente inventario de relatos, historias y leyendas urbanas y de la comunidad.

b) En la presente tabla se muestra las pláticas de relatos e historias en las diferentes instituciones educativas.

| P.S.T. | ENERO | FEBRERO | MARZO | ABRIL | MAYO | JUNIO | JULIO | AGOSTO | SEPTIEMBRE | OCTUBRE | NOVIEMBRE | DICIEMBRE | TOTAL |
|--------|-------|---------|-------|-------|------|-------|-------|--------|------------|---------|-----------|-----------|-------|
| OCP | 0 | 0 | | | | | | | | | | | 0 |

c) Evidencia: El presente indicador no muestra evidencia debido que en el mes de febrero no se realizó relatos e historias.

d) Ubicación de la información: Esta información de expedientes se encuentra en la repisa 1 carpeta Lefor Nombre del expediente Correspondencia interna.

e) Meta Anual: 5

f) Meta Alcanzada: 0



6.-Nombre del indicador (ACTIVIDAD 3): EVENTOS CIVICOS

DESCRIPCION DEL INDICADOR:

a) *Este indicador contribuye a una adecuada realización de eventos cívicos con las instituciones educativas.*

b) *En la presente tabla se muestra los eventos cívicos realizados por las instituciones educativas.*

| P.S.T. | ENERO | FEBRERO | MARZO | ABRIL | MAYO | JUNIO | JULIO | AGOSTO | SEPTIEMBRE | OCTUBRE | NOVIEMBRE | DICIEMBRE | TOTAL |
|--------|-------|---------|-------|-------|------|-------|-------|--------|------------|---------|-----------|-----------|-------|
| OCF | 1 | 4 | | | | | | | | | | | 5 |

c) *evidencia: El día 5 de febrero del 2026 se realizó el evento cívico en conmemoración a la Constitución Política de los Estados Unidos Mexicanos, dirigidos por la escuela primaria Margarita Maza de Juárez.*



El día 09 de febrero del 2026 se realizó los honores a nuestro lábaro patrio, dirigidos por el departamento de Protección Civil.

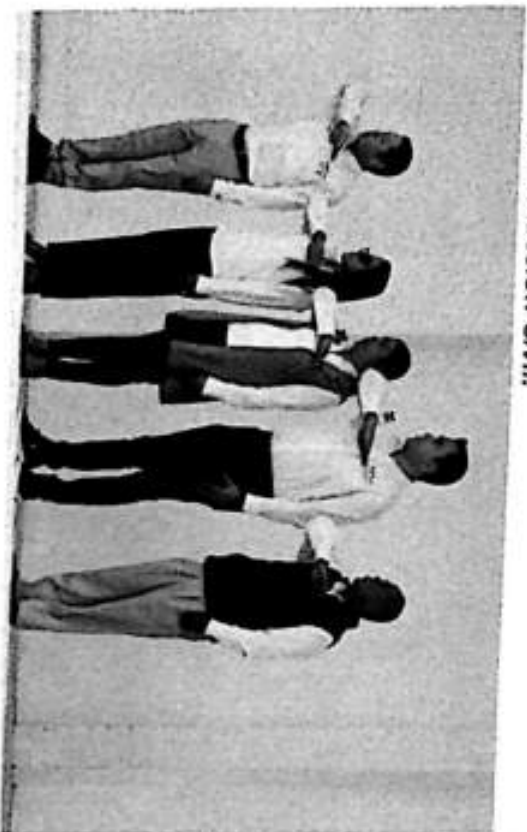

El día 16 de febrero del 2026 se realizó los honores a nuestro lábaro patrio, dirigidos por el departamento de Sindicatura y Protección Civil





El día 24 de febrero del 2026 se llevó a cabo el homenaje cívico de Juramento a la bandera y toma de protesta por los alumnos de tercer grado de primarias con la participación de 7 instituciones educativas d nuestro municipio.



d) Ubicación de la información: *Esta información de expedientes se encuentra en la repisa 1 carpeta Lefor Nombre del expediente Correspondencia interna.*

e) Meta Anual: 44

f) Meta Alcanzada: 4

7.-Nombre del indicador (ACTIVIDAD 4): VINCULACION CON EMPRESAS

DESCRIPCION DEL INDICADOR:

- a) Este indicador contribuye a la medición de forma concreta los resultados de la relación entre la institución y el nivel productivo.
- b) En la presente tabla se muestra el número de vinculaciones con las instituciones educativas.

| P.S.T. | ENERO | FEBRERO | MARZO | ABRIL | MAYO | JUNIO | JULIO | AGOSTO | SEPTIEMBRE | OCTUBRE | NOVIEMBRE | DICIEMBRE | TOTAL |
|--------|-------|---------|-------|-------|------|-------|-------|--------|------------|---------|-----------|-----------|-------|
| OCP | 0 | 0 | | | | | | | | | | | 0 |

c) Evidencia: El presente indicador no muestra evidencia debido que en el mes de enero no se realizó vinculación con empresas.

d) Ubicación de la información: Esta información de expedientes se encuentra en la repisa 1 carpeta Lefor Nombre del expediente Correspondencia interna.

e) Meta Anual: 2

f) Meta Alcanzada: 0



8.-Nombre del Indicador (ACTIVIDAD 5): NIÑO PRESIDENTE

DESCRIPCION DEL INDICADOR:

- a) Este indicador sirve para medir la participación infantil y el impacto del evento Niño Presidente en la promoción de valores cívicos y conocimiento del gobierno municipal.
- b) En la presente tabla se muestra el evento realizado de Niño Presidente.

| P.S.T. | ENERO | FEBRERO | MARZO | ABRIL | MAYO | JUNIO | JULIO | AGOSTO | SEPTIEMBRE | OCTUBRE | NOVIEMBRE | DICIEMBRE | TOTAL |
|--------|-------|---------|-------|-------|------|-------|-------|--------|------------|---------|-----------|-----------|-------|
| OCP | 0 | 0 | | | | | | | | | | | 0 |

- c) Evidencia: El presente indicador no muestra evidencia debido que en el mes de febrero no se realizó el evento de Niño Presidente.

d) Ubicación de la Información: Esta información de expedientes se encuentra en la repisa 1 carpeta Lefor Nombre del expediente Correspondencia interna

e) Meta Anual: 1

f) Meta Alcanzada: 0

9.-Nombre del indicador (ACTIVIDAD 6): FERIA PROFESIOGRAFICA

DESCRIPCION DEL INDICADOR:

- a) Este indicador mide la realización y alcance de la Feria Profesiográfica específicamente, el número de participantes o instituciones que asisten y la oferta educativa presentada por las instituciones.
- b) En la presente tabla se muestra la realización de la feria profesiográfica.

| P.S.T. | ENERO | FEBRERO | MARZO | ABRIL | MAYO | JUNIO | JULIO | AGOSTO | SEPTIEMBRE | OCTUBRE | NOVIEMBRE | DICIEMBRE | TOTAL |
|--------|-------|---------|-------|-------|------|-------|-------|--------|------------|---------|-----------|-----------|-------|
| OCP | 0 | 1 | | | | | | | | | | | 1 |

- c) Evidencia: El día 27 de febrero del 2026 se realizó la segunda edición de la Feria Profesiográfica con la participación de 13 universidades de los diferentes municipios vecinos, que vinieron a ofertar su plan de estudio a los 300 alumnos de nivel medio superior: Cobach, Cebac, CBTA 122, CBTS 87.



d) **Ubicación de la Información:** Esta información de expedientes se encuentra en la repisa 1 carpeta Lefor Nombre del expediente Correspondencia interna

e) **Meta Anual:** 1

f) **Meta Alcanzada:** 1

DIR. DE EDUCACIÓN

MTRO. NORBERTO CARRALES CORREA
DIRECTOR DE EDUCACION MUNICIPAL



PLANEACIÓN
H. AYUNTAMIENTO
CONSTITUCIONAL
ATLIX DE TERRAZAS, PUE.
2024 - 2027

