

INFORMACIÓN RELACIONADA A LA TRANSPARENCIA PROACTIVA

AVANCE DE INDICADORES DE INTERÉS PÚBLICO DE GRUPOS VULNERABLES
(MES DE FEBRERO 2026)

EVIDENCIA DE FIN, PROPÓSITO, COMPONENTES E INDICADORES (DEPENDIENDO DEL MEDIO DE VERIFICACIÓN ESTABLECIDOS EN LA MIR)

1. DESARROLLO FAMILIAR_(FIN):

FUNCIONA COMO UNA HERRAMIENTA PARA MEDIR EL IMPACTO REAL EN LA VIDA DE LAS PERSONAS VULNERABLES, EVDENCIANDO SI SE LOGRO MEJORAR SU DESARROLLO PERSONAL Y FAMILIAR AL SUPERAR CONDICINES DE VULNERABILIDAD.

ENE	FEB	MAR	ABRIL	MAYO	JUNIO	JULIO	AGOS	SEP	OCT	NOV	DIC	TOTAL
0	2											2

SE REALIZARON DOS SOLICITUDES POR PARTE DE LAS AUTORIDADES DE LAS LOCALIDADES DE COATZONTITLA Y COAMILA PARA VISITAR A FAMILIAS VULNERABLES.

UBICACION: SE ENCUENTRA UBICADO EN LA REPISA 1-A

META ANUAL: 8 SOLICITUDES.

META ALCANZADA: 2 SOLICITUDES.

2. CALIDAD DE VIDA _ (PROPÓSITO):

FUNCIONA COMO UNA MEDIDA DE RESULTADOS O IMPACTO, POR QUE MUESTRA SI LA POBLACION REALMENTE LOGRO SUPERAR CONDICIONES VULNERABLES Y MEJORAR SU CALIDAD DE VIDA.

ENE	FEB	MAR	ABRIL	MAYO	JUNIO	JULIO	AGOS	SEP	OCT	NOV	DIC	TOTAL
1	1											2

SE REALIZA EL INFORME EN TIEMPO Y FORMA POR PARTE DEL DEPARTAMENTO DE GRUPOS VULNERABLES.

UBICACION: SE ENCUENTRA UBICADO EN LA REPISA 1-A

META ANUAL: 12 INFORMES.

META ALCANZADA: 2 INFORMES.

3. CONOCIMIENTO DE LOS DERECHOS _ (COMPONENTE):

MUESTRA QUE SE REALIZARON PLATICAS SOBRE LOS DERECHOS DE LAS PERSONAS VULNERABLES.

ENE	FEB	MAR	ABRIL	MAYO	JUNIO	JULIO	AGOS	SEP	OCT	NOV	DIC	TOTAL
0	1											1

SE REALIZO 1 PLATICA EN LA LOCALIDAD DE TEMALACACO, CON EL TEMA DE LOS DERECHOS DE LAS PERSONAS VULNERABLES.

EVIDENCIA:



PLATICAS EN LA LOC. DE TEMALACACO.



FERIA DE SERVICIOS EN LA LOC. DE TEMALACACO.



UBICACIÓN: SE ENCUENTRA UBICADO EN LA REPISA 1-A
META ANUAL: 5 PLÁTICAS.
META ALCANZADA: 1 PLATICA.

4. CANALIZACIONES_ ACTIVIDAD 1:

QUE EL CASO FUE DERIVADO A OTRO DEPARTAMENTO O OTRA AREA PARA SU ATENCION O SEGUIMIENTO

ENE	FEB	MAR	ABRIL	MAYO	JUNIO	JULIO	AGOS	SEP	OCT	NOV	DIC	TOTAL
0	2											2

SE REALIZARON DOS CANALIZACIONES 1 AL AREA DE COORDINACION TECNICA PARA SOLICITAR UN BASTON Y 1 A SECRETARIA GENERAL PARA SOLICITAR UN COLCHON.

UBICACIÓN: SE ENCUENTRA UBICADO EN LA REPISA 1-A
META ANUAL: 25 CANALIZACIONES.
META ALCANZADA: 2 CANALIZACIONES

5. APOYOS SOCIALES_ ACTIVIDAD 2:

MIDE Y EVIDENCIA LA CANTIDAD Y ALCANCE DE LOS BENEFICIOS OTORGADOS A LA POBLACION VULNERABLE.

ENE	FEB	MAR	ABRIL	MAYO	JUNIO	JULIO	AGOS	SEP	OCT	NOV	DIC	TOTAL
2	12											14

SE ENTREGARON 12 APOYOS A FAMILIAS VULNERABLES, 7 APOYOS DE PAÑALES Y 5 APOYOS ALIMETARIOS.

EVIDENCIA:



APOYO DE PAÑALES.



APOYO ALIMENTARIO.



APOYO ALIMENTARIO.



APOYO ALIMENTARIO.



APOYO DE PAÑALES.



APOYO ALIMENTARIO.



APOYO DE PAÑALES.



APOYO ALIMENTARIO.



APOYO DE PAÑALES.

UBICACION: SE ENCUENTRA UBICADO EN LA REPISA 1-A
META ANUAL: 75 APOYOS SOCIALES.
META ALCANZADA: 14 APOYOS SOCIALES.

LISTA DE BENEFICIARIOS:

- 1. SILVERIO HERNADEZ RODRIGUEZ, APOYO DE PAÑALES.**
- 2. PEDRO HERNANDEZ HERNANDEZ, APOYO DE PAÑALES.**
- 3. FRANCISCA CRUZ, APOYO ALIMENTARIO.**
- 4. MARIA CRISTINA AVILA, APOYO ALIMENTARIO.**
- 5. GLORIA HERNANDFEZ HERNANDEZ, APOYO ALIMENTARIO.**
- 6. MARGARITA SANDOVAL GARCIA, APOYO DE PAÑALES.**
- 7. ROGELIA HERNANDEZ MARTINEZ, APOYO DE PAÑALES.**

8. PABLO MARTINEZ MARTINEZ, APOYO DE PAÑALES.
9. EVODIA BARRAGAN CRUZ, APOYO DE PAÑALES.
10. MARIA PASCUALA HERNANDEZ HERNANDEZ, APOYO DE PAÑALES.
11. MAXIMINO HERNANDEZ HERNANDEZ, APOYO ALIMENTARIO.
12. MARIA PASCUALA HERNANDEZ HERNANDEZ, APOYO ALIMENTARIO.

6. VISITAS DOMICILIARIAS _ ACTIVIDAD 3:

MIDE LA ACCION DE IDENTIFICAR Y REGISTRAR PERSONAS O FAMILIAS EN SITUACION DE VULNERABILIDAD MEDIANTE RECORRIDOS EN CAMPO DENTRO DEL MUNICIPIO.

ENE	FEB	MAR	ABRIL	MAYO	JUNIO	JULIO	AGOS	SEP	OCT	NOV	DIC	TOTAL
6	11											17

SE REALIZARON 11 VISITAS DOMICILIARIAS ENTRE ELLAS A LAS SIGUIENTES LOCALIDADES: TENEXCALCO, COAMILA, COATZONTITLA Y AHUACATITLA.

EVIDENCIA:



V.D. EJIDO COAMILA.



V.D. EJIDO COAMILA.

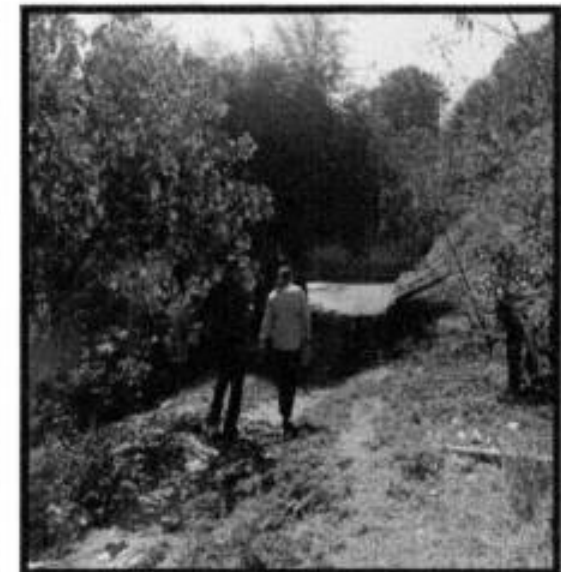

V.D. LOC. TENEXCALCO.



V. D. LOC. TENEXCALCO.



V.D. EJIDO COAMILA.



V.D. LOC. TENEXCALCO.



V. D. LOC. TENEXCALCO.



V.D. EJIDO COAMILA.



V.D. LOC. TENEXCALCO.



V.D. LOC. TENEXCALCO.

V.D. LOC. TENEXCALCO.

UBICACION: SE ENCUENTRA UBICADO EN LA REPISA 1-A
META ANUAL: 60 VISITAS DOMICILIARIAS.
META ALCANZADA: 17 VISITAS DOMICILIARIAS.

AXTLA
DE TERRAZAS
H. AYUNTAMIENTO 2024-2027
Unidos por Axtla
GRUPOS VULNERABLES
H. AYUNTAMIENTO
CONSTITUCIONAL
AXTLA DE TERRAZAS, S.L.P.
2024-2027

ATENTAMENTE

C. CLEMENCIA MARTÍNEZ SÁNCHEZ.
DIRECTORA DE GRUPOS VULNERABLES.



PLANEACIÓN
H. AYUNTAMIENTO
CONSTITUCIONAL
AXTLA DE TERRAZAS, S.L.P.
2024 - 2027