



<b>COMPARACIÓN ENTRE LEGISLATURAS</b>				
<b>PERIODO LXIII LEG DE SEPTIEMBRE 2021 A ABRIL 2023</b>				
<b>LXIV LEG DE SEPTIEMBRE 2024 A ABRIL 2026</b>				
<b>LEGISLATURA</b>	<b>TOTAL INICIATIVAS TURNADAS</b>	<b>TOTAL INICIATIVAS PROCESADAS</b>	<b>TOTAL INICIATIVAS PENDIENTES</b>	<b>% EFICIENCIA LEGISLATIVA</b>
LXIII	691	382	309	55.28%
LXIV	644	349	295	54.19%





EFICIENCIA LEGISLATIVA				
LEGISLATURA	TOTAL INICIATIVAS TURNADAS	TOTAL INICIATIVAS PROCESADAS	TOTAL INICIATIVAS PENDIENTES	% EFICIENCIA LEGISLATIVA
LXIV	644	349	295	54.19%
LXIII	1064	971	93	91.26%
LXII	1688	1585	103	93.90%

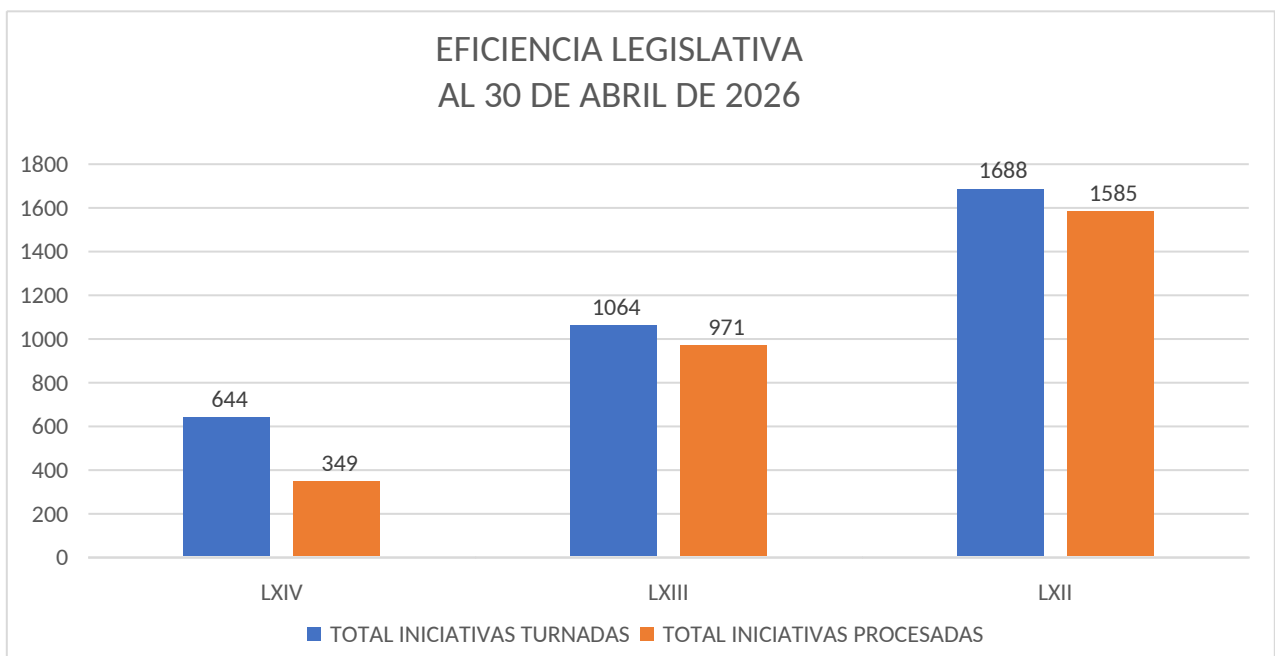



LXIV LEGISLATURA						
EFICIENCIA POR COMISIÓN AL 30 DE ABRIL DE 2026						
Nº	COMISIÓN	INICIATIVAS TURNADAS	INICIATIVAS PROCESADAS	INICIATIVAS PENDIENTES	EFICIENCIA LEGISLATIVA	SECRETARIO DE ESTUDIO LEGISLATIVO
12	Hacienda del Estado	21	20	1	95.24%	LIC. MARCO ANTONIO ARZATE CAMACHO
5	Desarrollo Económico y Social	18	16	2	88.89%	LIC. EDUARDO VALERIO CUEVAS
1	Agua	12	10	2	83.33%	LIC. FAUSTO GÓMEZ PÉREZ
27	Vigilancia de la Función de Fiscalización	5	4	1	80.00%	LIC. CARLOS ALBERTO SALAZAR
10	Fomento al Turismo	13	10	3	76.92%	ING. JUAN CARLOS GÓMEZ GALLEGOS
4	Derechos Humanos	18	13	5	72.22%	LIC. ALEJANDRO ESCOBAR TORRES
11	Gobernación	17	12	5	70.59%	LIC. JAVIER LEYVA ALVARADO
7	Desarrollo Territorial Sustentable	20	14	6	70.00%	ING. JUAN CARLOS GÓMEZ GALLEGOS
26	Transparencia y Acceso a la Información Pública	3	2	1	66.67%	LIC. JESSICA PAOLA LIMÓN ESPINOZA
2	Asuntos de Pueblos y Comunidades Indígenas y Afromexicanas	3	2	1	66.67%	LIC. ULISES ARISTA MARTÍNEZ
24	Seguridad Pública, Prevención y Reinserción Social	11	7	4	63.64%	LIC. ERNESTO PIÑA CÁRDENAS
15	Niñas, Niños, Adolescentes, Juventud y Deporte	18	11	7	61.11%	LIC. IRAÍS GARCÍA MÉNDEZ
8	Ecología y Medio Ambiente	23	14	9	60.87%	LIC. JOSÉ DE JESÚS HERMOSILLO BUENDÍA
6	Desarrollo Rural y Forestal	23	13	10	56.52%	LIC. SONIA JUDITH RODRÍGUEZ GUEVARA
20	Régimen Interno y Asuntos Electorales	39	22	17	56.41%	LIC. EDUARDO VALERIO CUEVAS
9	Educación, Cultura, Ciencia y Tecnología	61	33	28	54.10%	LIC. RAÚL JIMÉNEZ MARTÍNEZ
25	Trabajo y Previsión Social	17	9	8	52.94%	LIC. MARCO ANTONIO ARZATE CAMACHO Y LIC. GERARDO CORTÉS CAÑIZALES
23	Segunda de Justicia	40	21	19	52.50%	LIC. HAYRO LEYVA ROMERO
22	Segunda de Hacienda y Desarrollo Municipal	2	1	1	50.00%	LIC. MARCO ANTONIO ARZATE CAMACHO



## Coordinación de Apoyo Técnico a Comisiones y Comités

16	Normatividad Legislativa y Prácticas Parlamentarias	51	24	27	47.06%	LIC. ERNESTO PIÑA CÁRDENAS
14	Movilidad, Comunicaciones y Transportes	15	7	8	46.67%	LIC. JESSICA PAOLA LIMÓN ESPINOZA
13	Igualdad de Género	32	14	18	43.75%	LIC. JESSICA PAOLA LIMÓN ESPINOZA
18	Primera de Justicia	87	36	51	41.38%	LIC. CARLOS ALBERTO SALAZAR
17	Primera de Hacienda y Desarrollo Municipal	5	2	3	40.00%	LIC. JOSÉ DE JESÚS HERMOSILLO BUENDÍA
19	Puntos Constitucionales	61	22	39	36.07%	LIC. HAYRO LEYVA ROMERO
21	Salud y Asistencia Social	26	9	17	34.62%	LIC. PATRICIA EUGENIA IBARRA HERNÁNDEZ
3	Asuntos Migratorios	3	1	2	33.33%	LIC. PATRICIA EUGENIA IBARRA HERNÁNDEZ
<b>TOTALES</b>		<b>644</b>	<b>349</b>	<b>295</b>	<b>54.19%</b>	

### EFICIENCIA POR COMISIÓN AL 30 ABRIL 2026

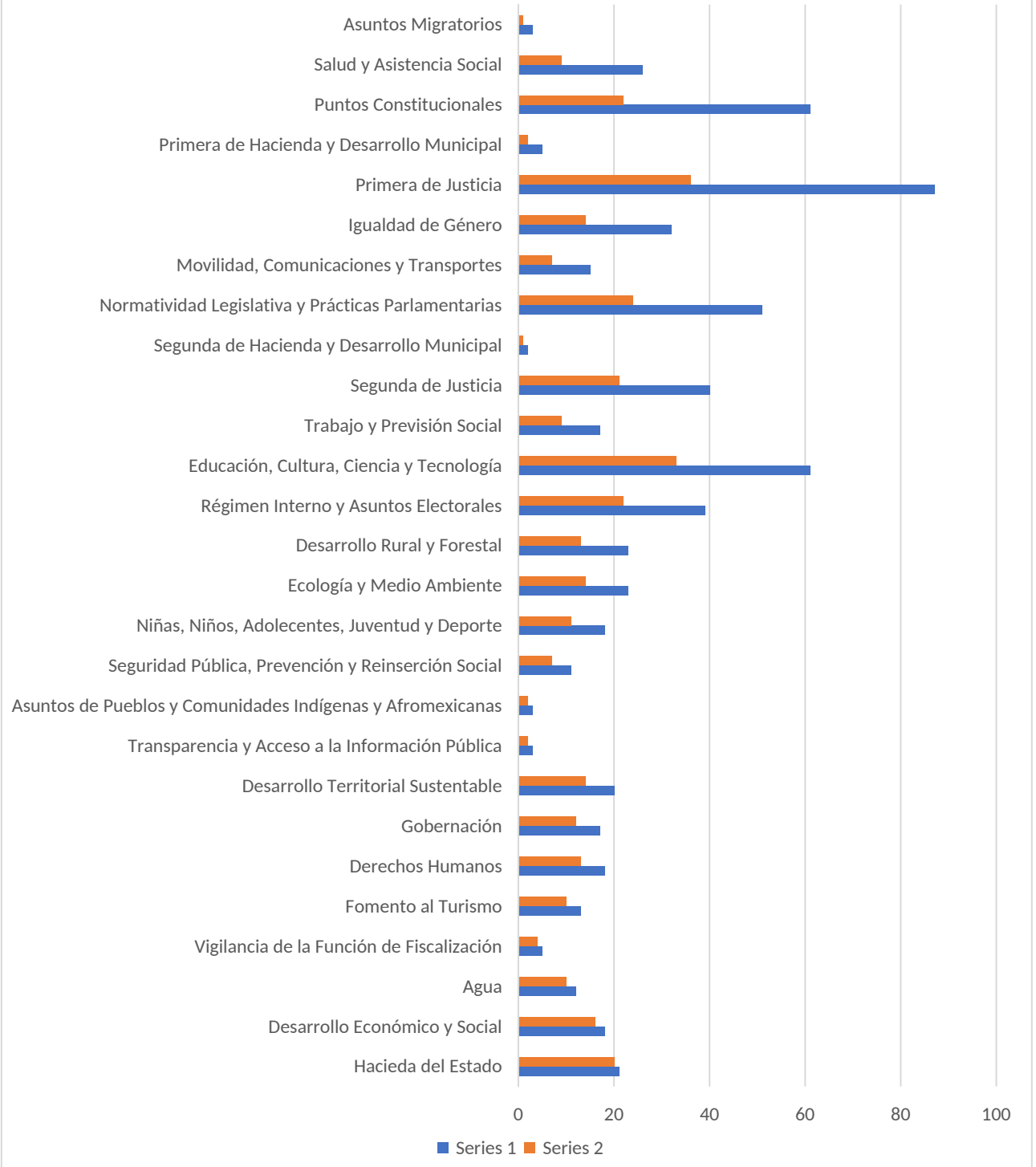



MES	EFICIENCIA
ENERO 2025	25.51%
FEBRERO 2025	23.20%
MARZO 2025	24.10%
ABRIL 2025	25.94%
MAYO 2025	33.06%
JUNIO 2025	41.49%
JULIO 2025	40.74%
AGOSTO 2025	38.11%
SEPT 2025	44.21%
OCT 2025	52.36%
NOV 2025	53.40%
DIC 2025	57.56%
ENERO 2026	56.01%
FEBRERO 2026	57.61%
MARZO 2026	55.37%
ABRIL 2026	54.19%

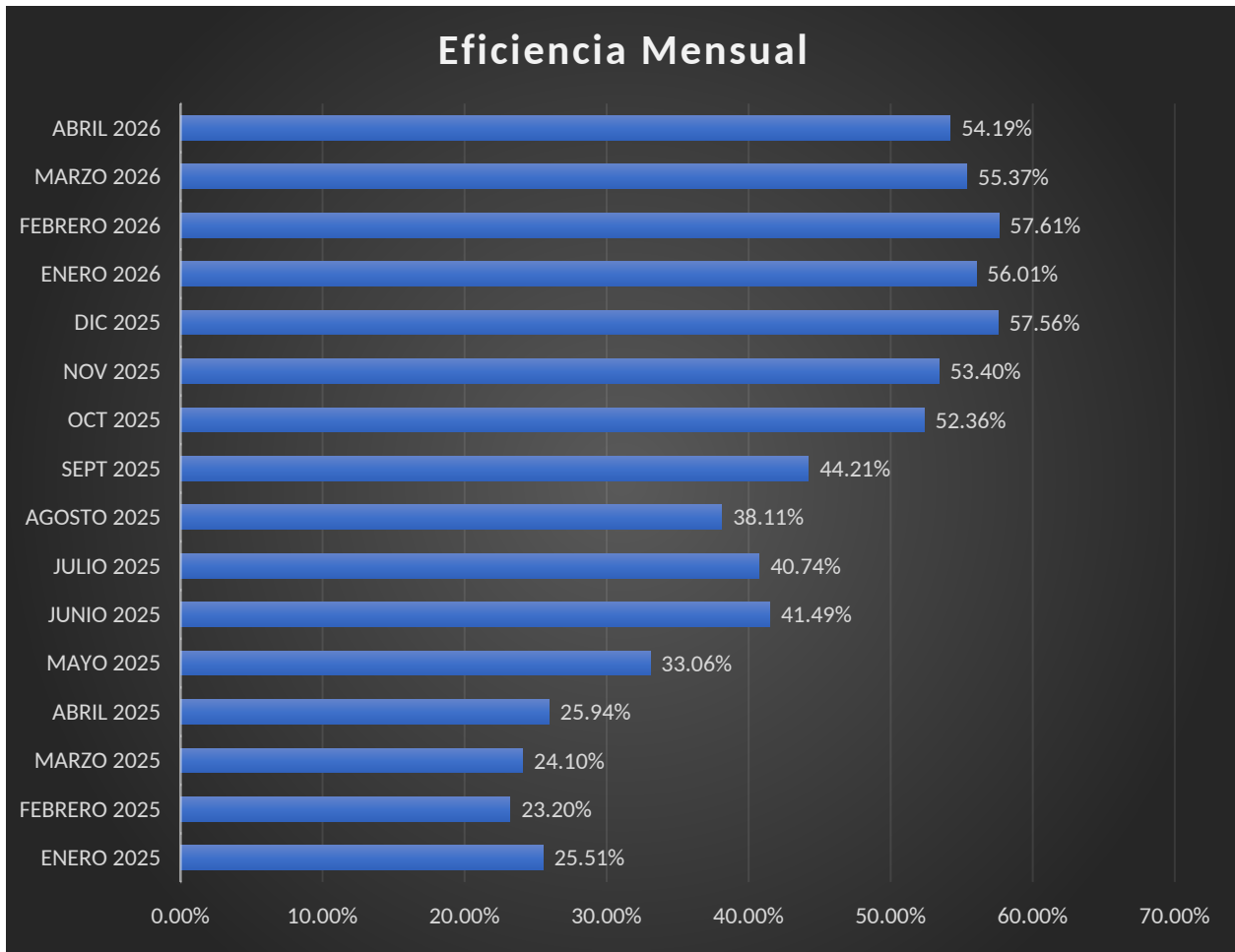



LXIV LEGISLATURA			
INICIATIVAS 1 DE ENERO 2025 AL 30 ABRIL DE 2026			
INICIATIVAS TURNADAS	INICIATIVAS PROCESADAS	INICIATIVAS PENDIENTES	EFICIENCIA
573	333	240	58.12%

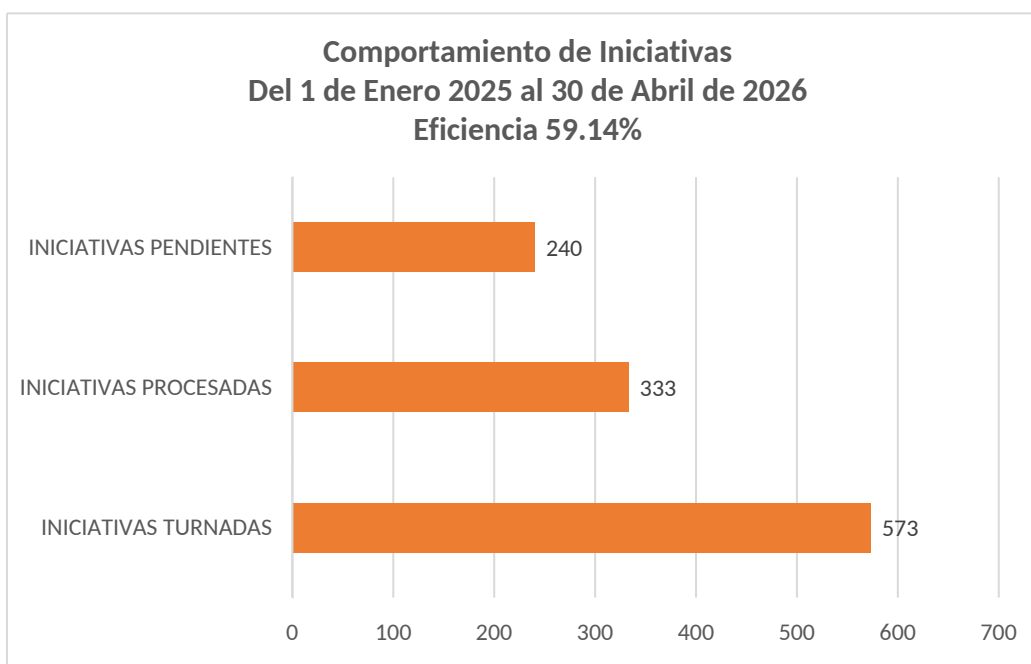



## Coordinación de Apoyo Técnico a Comisiones y Comités

LXIV NÚMEROS DE TURNOS INICIATIVAS POR COMISIÓN AL 30 DE ABRIL DE 2026			SECRETARIO DE ESTUDIO LEGISLATIVO
Nº	COMISIÓN	TURNOS Nº	
1	Agua	492, 545, 547, 1064, 1224, 1406, 1429, 1439, 1565, 1704, 2988, 3135	LIC. FAUSTO GÓMEZ PÉREZ
2	Asuntos de Pueblos y Comunidades Indígenas y Afromexicanas	723, 963, 2828	LIC. ULISES ARISTA MARTÍNEZ
3	Asuntos Migratorios	622, 1301, 1800	LIC. PATRICIA EUGENIA IBARRA HERNÁNDEZ
4	Derechos Humanos	309, 321, 331, 822, 895, 1193, 1210, 1211, 1428, 1431, 1586, 1609, 1724, 1783, 2125, 2515, 2855, 2863,	LIC. ALEJANDRO ESCOBAR TORRES
5	Desarrollo Económico y Social	138, 812, 956, 1208, 1308, 1461, 1849, 1896, 1925, 2039, 2075, 2122, 2336, 2529, 2543, 3002, 3231, 3258	LIC. EDUARDO VALERIO CUEVAS
6	Desarrollo Rural y Forestal	1194, 1433, 1552, 1553, 1554, 1606, 1607, 1802, 1866, 2249, 2250, 2251, 2882, 2925, 2929, 3021, 3094, 3139, 3250, 3412, 3499, 3516, 3518	LIC. SONIA JUDITH RODRÍGUEZ GUEVARA
7	Desarrollo Territorial Sustentable	424, 546, 616, 1159, 1405, 1452, 1616, 1719, 1791, 2092, 2224, 2331, 2508, 2617, 2618, 2891, 2916, 3269, 3287, 3455	ING. JUAN CARLOS GÓMEZ GALLEGOS
8	Ecología y Medio Ambiente	614, 842, 934, 947, 1179, 1187, 1189, 1201, 1225, 1288, 1299, 1396, 1407, 1408, 1499, 1700, 1891, 1921, 2426, 2555, 2924, 3284, 3476	LIC. JOSÉ DE JESÚS HERMOSILLO BUENDÍA
9	Educación, Cultura, Ciencia y Tecnología	397, 489, 490, 491, 977, 1158, 1178, 1203, 1244, 1261, 1324, 1453, 1465, 1495, 1534, 1587, 1608, 1649, 1657, 1709, 1796, 1864, 1909, 2040, 2081, 2088, 2089, 2091, 2108, 2121, 2124, 2126, 2232, 2252, 2491, 2492, 2526, 2532, 2888, 2896, 2900, 2936, 2984, 3007, 3095, 3159, 3187, 3227, 3235, 3248, 3268, 3279, 3319, 3355, 3368, 3403, 3411, 3457, 3473, 3592, 3617	LIC. RAÚL JIMÉNEZ MARTÍNEZ
10	Fomento al Turismo	922, 1312, 1409, 1412, 1953, 2043, 2134, 2295, 2558, 2883, 2930, 2931, 2935,	ING. JUAN CARLOS GÓMEZ GALLEGOS
11	Gobernación	62, 253, 366, 426, 618, 717, 995, 1401, 1633, 1661, 2688, 2706, 3123, 3249, 3292, 3293, 3304	LIC. JAVIER LEYVA ALVARADO
12	Hacienda del Estado	483, 497, 498, 548, 793, 817, 957, 1049, 1522, 1702, 1804, 2201, 2202, 2280, 2294, 2423, 2424, 2506, 2795, 2796, 3006,	LIC. MARCO ANTONIO ARZATE CAMACHO
13	Igualdad de Género	325, 1214, 1437, 1463, 1497, 1572, 1617, 1625, 1626, 1688, 2046, 2238, 2284, 2425, 2550, 2794, 2849, 2922, 2999, 3143, 3242, 3247, 3266, 3322, 3324, 3366, 3370, 3373, 3515, 3581, 3614, 3615	LIC. JESSICA PAOLA LIMÓN ESPINOZA
14	Movilidad, Comunicaciones y Transportes	96, 436, 1339, 1432, 1677, 1848, 1923, 2285, 2886, 2909, 2954, 3236, 3265, 3478, 3582	LIC. JESSICA PAOLA LIMÓN ESPINOZA
15	Niñas, Niños, Adolescentes, Juventud y Deporte	352, 415, 1027, 1180, 1276, 1343, 1411, 1515, 1525, 1662, 1801, 1824, 2027, 2107, 2546, 2822, 2853, 3255	LIC. IRAÍS GARCÍA MÉNDEZ
16	Normatividad Legislativa y Prácticas Parlamentarias	61, 208, 336, 346, 354, 400, 461, 524, 526, 624, 732, 976, 986, 1074, 1305, 1338, 1413, 1555, 1655, 1708, 2001, 2004, 2042, 2044, 2057, 2106, 2118, 2203, 2263, 2274, 2343, 2348, 2378, 2387, 2390, 2391, 2395, 2417, 2442, 2444, 2666, 2865, 2989, 3031, 3096, 3168, 3285, 3369, 3379, 3380, 3419	LIC. ERNESTO PIÑA CÁRDENAS
17	Primera de Hacienda y Desarrollo Municipal	313, 1073, 1641, 1705, 2664	LIC. JOSÉ DE JESÚS HERMOSILLO BUENDÍA



## Coordinación de Apoyo Técnico a Comisiones y Comités

18	Primera de Justicia	70, 274, 328, 443, 479, 493, 495, 496, 537, 576, 583, 619, 806, 876, 904, 926, 999, 1046, 1059, 1207, 1223, 1269, 1286, 1294, 1300, 1303, 1368, 1440, 1464, 1466, 1512, 1516, 1524, 1550, 1579, 1631, 1635, 1642, 1772, 1781, 1815, 1823, 1865, 1899, 1931, 1933, 2047, 2059, 2080, 2090, 2115, 2139, 2206, 2298, 2356, 2363, 2380, 2384, 2397, 2516, 2566, 2577, 2665, 2919, 2949, 2993, 2998, 3000, 3137, 3140, 3240, 3275, 3313, 3321, 3323, 3364, 3371, 3374, 3375, 3384, 3395, 3416, 3491, 3500, 3585, 3594, 3609	LIC. CARLOS ALBERTO SALAZAR
19	Puntos Constitucionales	353, 404, 416, 463, 538, 585, 586, 621, 626, 811, 905, 920, 1011, 1032, 1190, 1204, 1215, 1219, 1256, 1279, 1378, 1398, 1527, 1573, 1576, 1577, 1615, 1660, 1687, 1707, 1720, 1766, 1955, 1999, 2123, 2194, 2214, 2244, 2286, 2297, 2366, 2504, 2530, 2547, 2556, 2859, 2871, 2876, 2937, 2929, 2960, 2987, 3273, 3318, 3333, 3513, 3602, 3603, 3604, 3605, 3618	LIC. HAYRO LEYVA ROMERO
20	Régimen Interno y Asuntos Electorales	107, 478, 606, 620, 623, 627, 676, 801, 867, 984, 1165, 1191, 1267, 1275, 1277, 1410, 1410.1, 1476, 1498, 1526, 1590, 1627, 1907, 1998, 2245, 2311, 2406, 2523, 2544, 2790, 2845, 2873, 2884, 3288, 3334, 3367, 3512, 3608, 3610	LIC. EDUARDO VALERIO CUEVAS
21	Salud y Asistencia Social	219, 417, 480, 602, 917, 948, 1181, 1362, 1462, 1640, 1773, 2282, 2329, 2340, 2369, 2562, 2841, 2885, 3020, 3183, 3289, 3294, 3320, 3415, 3564, 3591	LIC. PATRICIA EUGENIA IBARRA HERNÁNDEZ
22	Segunda de Hacienda y Desarrollo Municipal	1602, 1867	LIC. MARCO ANTONIO ARZATE CAMACHO
23	Segunda de Justicia	205, 214, 405, 516, 609, 820, 827, 849, 960, 981, 1061, 1285, 1449, 1535, 1542, 1712, 1765, 1803, 1862, 1948, 2223, 2242, 2275, 2612, 2958, 2985, 3124, 3196, 3234, 3238, 3239, 3244, 3274, 3405, 3414, 3417, 3471, 3477, 3577, 3583	LIC. HAYRO LEYVA ROMERO
24	Seguridad Pública, Prevención y Reinserción Social	316, 803, 1177, 1484, 1494, 1508, 1581, 2308, 3133, 3474, 3578	LIC. ERNESTO PIÑA CÁRDENAS
25	Trabajo y Previsión Social	181, 224, 428, 484, 799, 997, 1622, 1922, 2193, 2279, 2780, 2798, 2928, 2938, 2992, 3200, 3276	LIC. MARCO ANTONIO ARZATE CAMACHO Y LIC. GERARDO CORTÉS CAÑIZALES
26	Transparencia y Acceso a la Información Pública	807, 1438, 3005	LIC. JESSICA PAOLA LIMÓN ESPINOZA
27	Vigilancia de la Función de Fiscalización	206, 207, 482, 1162, 1632	LIC. CARLOS ALBERTO SALAZAR



<b>LXIV LEGISLATURA "TURNOS QUE CADUCAN EN EL MES DE MAYO DE 2026"</b>			<b>SECRETARIO DE ESTUDIO LEGISLATIVO</b>
<b>Nº</b>	<b>COMISIÓN</b>	<b>TURNOS N°</b>	
1	Agua		LIC. FAUSTO GÓMEZ PÉREZ
2	Asuntos de Pueblos y Comunidades Indígenas y Afromexicanas		LIC. ULISES ARISTA MARTÍNEZ
3	Asuntos Migratorios		LIC. PATRICIA EUGENIA IBARRA HERNÁNDEZ
4	Derechos Humanos		LIC. ALEJANDRO ESCOBAR TORRES
5	Desarrollo Económico y Social		LIC. EDUARDO VALERIO CUEVAS
6	Desarrollo Rural y Forestal		LIC. SONIA JUDITH RODRÍGUEZ GUEVARA
7	Desarrollo Territorial Sustentable		ING. JUAN CARLOS GÓMEZ GALLEGOS
8	Ecología y Medio Ambiente	1700	LIC. JOSÉ DE JESÚS HERMOSILLO BUENDÍA
9	Educación, Cultura, Ciencia y Tecnología		LIC. RAÚL JIMÉNEZ MARTÍNEZ
10	Fomento al Turismo		ING. JUAN CARLOS GÓMEZ GALLEGOS
11	Gobernación		LIC. JAVIER LEYVA ALVARADO
12	Hacienda del Estado		LIC. MARCO ANTONIO ARZATE CAMACHO
13	Igualdad de Género		LIC. JESSICA PAOLA LIMÓN ESPINOZA
14	Movilidad, Comunicaciones y Transportes		LIC. JESSICA PAOLA LIMÓN ESPINOZA
15	Niñas, Niños, Adolescentes, Juventud y Deporte		LIC. IRAÍS GARCÍA MÉNDEZ
16	Normatividad Legislativa y Prácticas Parlamentarias	1708	LIC. ERNESTO PIÑA CÁRDENAS
17	Primera de Hacienda y Desarrollo Municipal	1705	LIC. JOSÉ DE JESÚS HERMOSILLO BUENDÍA
18	Primera de Justicia		LIC. CARLOS ALBERTO SALAZAR
19	Puntos Constitucionales	1720	LIC. HAYRO LEYVA ROMERO
20	Régimen Interno y Asuntos Electorales		LIC. EDUARDO VALERIO CUEVAS



## Coordinación de Apoyo Técnico a Comisiones y Comités

21	Salud y Asistencia Social		LIC. PATRICIA EUGENIA IBARRA HERNÁNDEZ
22	Segunda de Hacienda y Desarrollo Municipal		LIC. MARCO ANTONIO ARZATE CAMACHO
23	Segunda de Justicia		LIC. HAYRO LEYVA ROMERO
24	Seguridad Pública, Prevención y Reinserción Social		LIC. ERNESTO PIÑA CÁRDENAS
25	Trabajo y Previsión Social		LIC. MARCO ANTONIO ARZATE CAMACHO Y LIC. GERARDO CORTÉS CAÑIZALES
26	Transparencia y Acceso a la Información Pública		LIC. JESSICA PAOLA LIMÓN ESPINOZA
27	Vigilancia de la Función de Fiscalización		LIC. CARLOS ALBERTO SALAZAR