



INFORMACIÓN RELACIONADA A LA TRANSPARENCIA PROACTIVA
AVANCE DE INDICADORES DE INTERÉS PÚBLICO DE PROTECCION CIVIL
(MES DE FEBRERO 2026)

Evidencia de Fin, propósito, componentes e indicadores (dependiendo del medio de verificación establecidos en la MIR)

1. ACCIONES DE PREVENCIÓN REALIZADAS (FIN):

- a) Este indicador permite dar a conocer los riesgos, emergencias y desastres naturales o provocados, (albergues, monitoreo de nivel de los rios, monitoreo de servicios meteorológicos, etc.)

A.P.R.	ENERO	FEBRERO	MARZO	ABRIL	MAYO	JUNIO	JULIO	AGOSTO	SEPTIEMBRE	OCTUBRE	NOVIEMBRE	DICIEMBRE	TOTAL
Monitoreo	1	0											1

ESTA INFORMACION SE ENCUENTRA UBICADA: EN LA REPISA 1- A

(ACCIONES REALIZADAS/ACCIONES PROGRAMADAS) *100

META ANUAL: 32

META ALCANZADA: 1



2. NUMERO DE ACCIONES REALIZADAS DE PREVENCIÓN (Propósito):

- a) Este indicador permite dar a conocer los programas operativos de prevención.
- b) El siguiente indicador no muestra avances debido a que aún no se cumple en tiempo establecido para efectuar la medición.

A.R.P.	ENERO	FEBRERO	MARZO	ABRIL	MAYO	JUNIO	JULIO	AGOSTO	SEPTIEMBRE	OCTUBRE	NOVIEMBRE	DICIEMBRE	TOTAL
P.O	1	0											1

**ESTA INFORMACION SE ENCUENTRA UBICADA: EN LA REPISA 1- A
(ACCIONES REALIZADAS/ACCIONES PROGRAMADAS) *100
META ANUAL: 6
META ALCANZADA: 1**

3. PORCENTAJE DE ATENCIÓN A RESPUESTA OPORTUNA Y EFICIENTE (Componente 1):

- a) Este componente brinda la suma de actividades 1.1+1.2

P.A.R.O.E.	ENERO	FEBRERO	MARZO	ABRIL	MAYO	JUNIO	JULIO	AGOSTO	SEPTIEMBRE	OCTUBRE	NOVIEMBRE	DICIEMBRE	TOTAL
S.A	61	45											106

ESTA INFORMACION SE ENCUENTRA UBICADA: EN LA REPISA 1- A

**(ACCIONES REALIZADAS/ACCIONES PROGRAMADAS) *100
META ANUAL: 408
META ALCANZADA: 106**



4. GESTIÓN Y EFICACIA EN EL NUMERO DE ACCIONES DE PREVENCIÓN (Componente 2):

- a) Este componente brinda la atención de solicitud de parte de negocios, instituciones o de la ciudadanía en general
- b) Inspecciones por daños, dictámenes técnicos.

G.E.N.A.P.	ENERO	FEBRERO	MARZO	ABRIL	MAYO	JUNIO	JULIO	AGOSTO	SEPTIEMBRE	OCTUBRE	NOVIEMBRE	DICIEMBRE	TOTAL
V y D.T.	3	1											4

en coordinación con el departamento de obras públicas se acude a la localidad de pichalco para llevar a cabo la verificación estructural de la barda perimetral de la escuela primaria Herminio Salas Gil y estar en condiciones de emitir el dictamen técnico correspondiente.

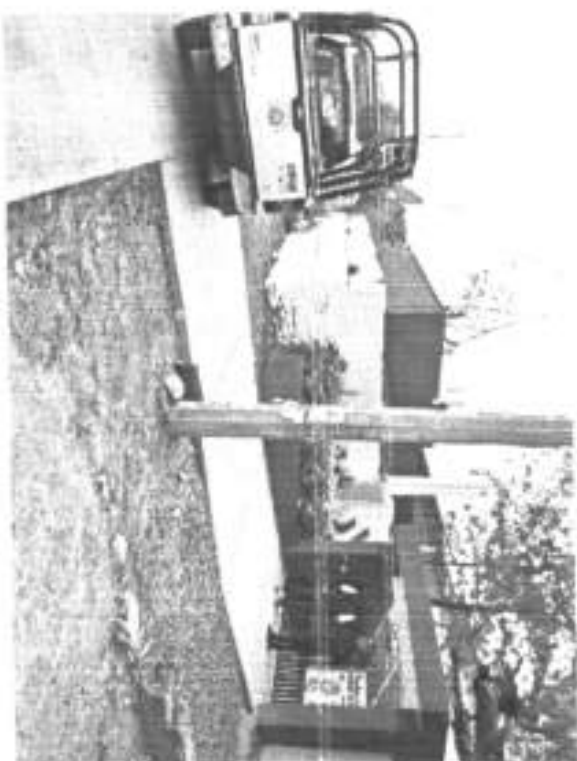



ESTA INFORMACION SE ENCUENTRA UBICADA: EN LA REPISA 1- A

(ACCIONES REALIZADAS/ACCIONES PROGRAMADAS) * 100

META ANUAL: 80

META ALCANZADA: 4

5. GESTIÓN Y EFICACIA DE ATENCIÓN DE NUMERO DE LLAMADAS TELEFÓNICAS (Componente 1 – Actividad 1.1):

a) Componente en atención a reportes de llamadas y una respuesta pronta y expedita para la ciudadanía

G.E.N.LL.T.	ENERO	FEBRERO	MARZO	ABRIL	MAYO	JUNIO	JULIO	AGOSTO	SEPTIEMBRE	OCTUBRE	NOVIEMBRE	DICIEMBRE	TOTAL
Reportes	58	44											102

En el mes de febrero se atendieron 44 reportes de llamadas hechas por la ciudadanía.

Se acude a reporte de corto circuito en la calle miguel hidalgo zona centro de este municipio.





Se brinda apoyo de traslado a menor de 15 años de edad del tramo Axtla – comarca a la localidad de Tenexcalco por una falla mecánica de su motocicleta



se acude a reporte de enjambre de abejas en la calle mariano jiménez, barrio la libertad, se realiza el protocolo de retirarlas





se acude a reporte de masculino de 60 años de edad por caída de su propia altura en la Morelos esquina con calle Abasolo, brindándole los primeros auxilios por un golpe en la nariz



se brinda apoyo de traslado a femina de 37 años de edad de la localidad de Jalpilla al hospital santa Catalina para su atención medica por un fuerte dolor abdominal



Se acude a reporte de accidente vehicular en la localidad de Jalpilla, brindando el apoyo de traslado al hospital IMSS santa Catarina a femina de 50 años y a la menor de 2 años de edad para su atención médica



se brinda apoyo de traslado a femina de 36 años de edad por ser dada de alta del hospital IMSS santa Catarina a su domicilio en la localidad de Tenexcalco





se acude a reporte de accidente de motocicleta sobre la carretera Axtla – Ahuacatitla al arribar el lugar se le brindan los primeros auxilios a masculino de 43 años y se trasladada al centro de salud para su atención médica.



se brinda apoyo de traslado al hospital santa Catarina a masculino de 77 años de edad en mal estado de salud en la localidad de Ayotoxco viejo. para su atención medica por presentar presión arterial y glucosa alta





se atiende reporte de persona caída de su propia altura en la zona centro de este municipio, al arribar al lugar se encuentra a fémina de 57 años de edad, se le brindan los primeros auxilios y se traslada al hospital santa Catarina para su atención médica



se acude a reporte de persona atropellada en la carretera México – Laredo a la altura de el laurel, al amibar el lugar se encuentra a fémina de 34 años de edad, brindándole los primeros auxilios y se traslada al hospital santa Catanna para su atención medica por múltiples golpes en el cuerpo





En coordinación con seguridad pública se brinda apoyo de traslado a femina de 37 años de edad del Hospital santa Catarina a su domicilio particular en la localidad de Jalpilla, por alta voluntaria



se brinda apoyo de traslado a 2 feminas de 40 y 19 años de edad al hospital IMSS santa Catarina para su atención médica





Se brinda apoyo de traslado a femina del hospital IMSS santa Catarina a su domicilio ubicado en la localidad de Tenexcaico despues de ser dada de alta



se atiende reporte de persona por caída de su propia altura en la calle Venustiano carranza en el lugar se encuentra a femina de 72 años de edad brindandole los primeros auxilios y se trasladada al centro de salud para su atención medica por golpe en el brazo izquierdo y rodilla





se acude a reporte de accidente en motocicleta en la calle Iturbide, al arribar el lugar se encuentra a fémina de 30 años y a su niña menor de edad, trasladándola al hospital IMSS santa Catarina para su atención médica.



se acude a reporte de accidente vehicular en la carretera comioca – Tenexcalco, al arribar el lugar no se encuentra dicho accidente





Se brinda apoyo al DIF Municipal en el traslado de una femina de 45 años de edad al Hospital IMSS santa Catarina para su atención medica por dolor intenso y alteraciones motoras.



Se atiende reporte de avistamiento de murciélago en la escuela preescolar 20 de noviembre en la localidad de arroyo de en medio, al arribar el lugar se encuentran dichos murciélagos en el interior de los baños de dicho plantel

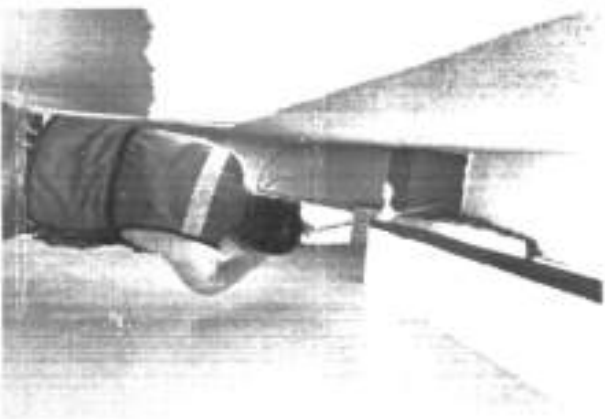



Se brinda apoyo a la coordinadora del DIF en el traslado de un masculino de 61 años de edad a la localidad de Ahuacatla, por discapacidad visual



Se brinda apoyo a la directora de grupos vulnerables en el traslado al ejido coánilla, con el fin de llevar apoyos sociales a personas vulnerables





Se brinda apoyo a la presidenta del DIF Municipal en el traslado de personal a la localidad de Tenexcalco, a fin de llevar a cabo un registro de personas para apoyos alimentarios



Se brinda apoyo a la presidenta del DIF Municipal en el traslado de personal a la localidad de Tampochocho, para la atención médica de adultos mayores de la tercera edad



Se acude a reporte de persona inconsciente en la localidad de Tenexcalco al arribar el lugar se encuentra a una f emina de 35 a os de edad y se trasladada al hospital IMSS santa Catarina para su atenci n m dica, as  mismo al ser dada de alta se trasladada a su domicilio antes mencionado



"2026, A o del Bicentenario de la promulgaci n de la Constituci n Pol tica del Estado Libre y Soberano de San Luis Potos "

se acude a reporte de persona por ca da de su propia altura en la calle Hidalgo, zona centro de este municipio, al arribar al lugar se encuentra a masculino de 65 a os de edad brind ndole los primeros auxilios y se trasladada a su domicilio particular en la calle 7, colonias jacarandas de este municipio





se acude a reporte de persona tirada en la calle 1 y calle 3, colonias Jacarandas, al arribar al lugar se encuentra a masculino de 65 años de edad en estado de ebriedad, brindándole el apoyo de traslado a su domicilio en la calle 7 en la misma colonia



se atiende reporte de accidente vehicular en el tramo Axtla - conoca al arribar al lugar se encuentra a femina de 45 años de edad y al menor de 11 años, brindándoles los primeros auxilios y no requirió su traslado al hospital IMSS para su valoración médica





se acude a reporte de femina con fuerte dolor torácico al arribar al lugar dicha persona ya era trasladada por su familia a un consultorio particular.



se acude a reporte de persona de la tercera edad con problemas respiratorios en la zona centro de este municipio al arribar el lugar se encuentra a femina de 75 años de edad brindándole los primeros auxilios y la cual se negó a ser trasladada al hospital IMSS para su atención medica por presión arterial alta.





"2026, Año del Bicentenario de la promulgación de la Constitución Política del Estado Libre y Soberano de San Luis Potosí"

se brinda apoyo al departamento de ecología en el traslado de basura orgánica de la calle Morelos a la localidad de Choleco



se acude al jardín municipal, zona centro de este municipio en atención a reporte de ténina originaria de la localidad de arroyo seco quien refiere malestar por cirugía de hernia, al andar al lugar manifiesta mejoría, trasladándose a su domicilio particular sin complicaciones

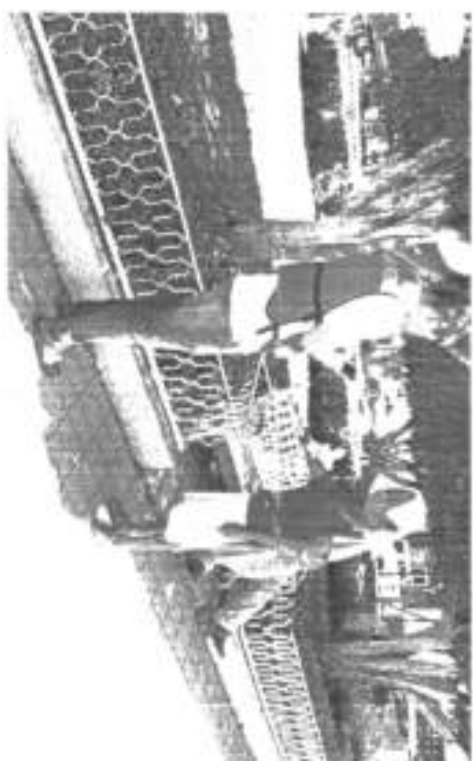



En coordinación con el departamento de ecología se acude a la ribera del río para llevar a cabo la revisión, monitoreo de la contaminación del agua



Se brinda apoyo al departamento de grupos vulnerables en el traslado al ejido de Tenexcalco, a fin de entregar apoyos a personas en situación vulnerable





se acude a reporte de corto circuito en un transformador, en la calle miguel hidalgo esquina con Ponciano Arraga, zona centro del municipio, al arribar al lugar no se localiza situación de riesgo.



se brinda apoyo al departamento de ecología en el traslado de basura orgánica de la colonia loma bonita de este municipio a la localidad de Choteco

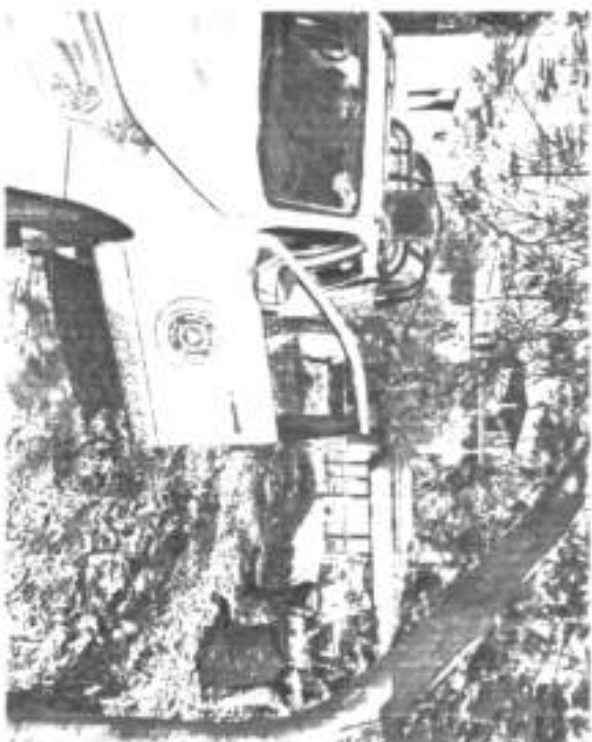



En coordinación con seguridad pública se atiende reporte de rama de árbol de ficus caído a un costado de la carretera Axtla – Coxcatlán; a la altura de la localidad de xoloco, al arribar al lugar se procede a retirar dicha rama la cual presentaba un riesgo para vehículos y peatones que transitan por el lugar.



En coordinación con seguridad pública se atiende reporte de un canino atropellado en la calle Morelos, esquina con calle Benito Juárez de este municipio, procediendo a retirarlo del lugar



en coordinación con seguridad pública se brinda apoyo de traslado a masculino de 55 años de edad al ser dado de alta del hospital IMSS santa Catarina a su domicilio particular en la localidad de Chimalaco



"2026. Año del Bicentenario de la promulgación de la Constitución Política del Estado Libre y Soberano de San Luis Potosí"

se atiende reporte de persona caída de su propia altura en la localidad de zacayuhualt; al arribar al lugar se encuentra a femina de 68 años de edad trasladándola al hospital IMSS santa Catarina para su atención médica





Se acude a reporte de cables tirados sobre la calle José maria Morelos, zona centro del municipio, al arribar el lugar se procede a retirarlos del lugar

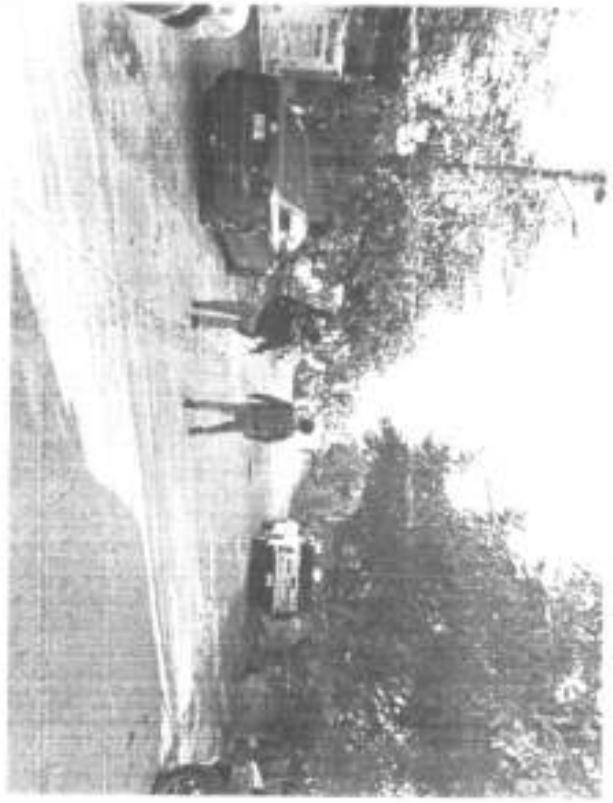

se atiende reporte de persona caída de su propia altura en la calle Juárez, zona centro del municipio, al arribar al lugar se encuentra a femina de 62 años de edad estabilizándose en el lugar por presentar presión arterial alta, negándose ser trasladada al hospital para su valoración médica





se acude reporte de accidente en motocicleta en la localidad de temalacaco, al arribar al lugar el masculino de 40 años y la femina de 35 años de edad ya eran trasladados por un vehiculo particular al hospital IMSS santa Catarina para su atención médica



se acude a reporte de accidente vial en la calle hidalgo, zona centro de este municipio. al arribar el lugar se encuentra a dos masculinos de 21 años de edad, trasladándolos al hospital IMSS santa Catarina, ambos con fracturas y lesiones expuestas.





Se acude a reporte de accidente de motocicleta en la carretera axtla – comoca a la altura coyocala, al arribar al lugar se encuentra a masculino de 22 años y al joven de 18 años de edad con fractura expuesta en rodilla y pierna izquierda, respectivamente, brindándole los primeros auxilios y se trasladan al hospital IMSS santa Catarina para su atención médica.



ESTA INFORMACION SE ENCUENTRA UBICADA: EN LA REPISA 1- A

(ACCIONES REALIZADAS/ACCIONES PROGRAMADAS) *100

META ANUAL: 392

META ALCANZADA: 102



6. ESTRATEGIA Y EFICACIA EN EL PORCENTAJE DE LA ATENCIÓN (Componente 1 – Actividad 1.2):

a) En el siguiente componente muestra la pronta respuesta de protección civil para combatir los incendios que se registren en el municipio.

E.E.P.A.	ENERO	FEBRERO	MARZO	ABRIL	MAYO	JUNIO	JULIO	AGOSTO	SEPTIEMBRE	OCTUBRE	NOVIEMBRE	DICIEMBRE	TOTAL
Incendios	3	2											5

Se acude a reporte de incendio en la carretera Fed. México – Laredo y en coordinación con seguridad pública se procede a combatirlo en su totalidad.



Se acude a reporte de incendio en la carretera México – Laredo a la altura de arroyo seco.





ESTA INFORMACION SE ENCUENTRA UBICADA: EN LA REPISA 1- A

(ACCIONES REALIZADAS/ACCIONES PROGRAMADAS) * 100

META ANUAL: 15

META ALCANZADA: 5

7. ESTRATEGIA Y EFICACIA EN EL PORCENTAJE TOTAL DE INCENDIOS.

(Componente 2 – Actividad 2.1):

- a) En este componente nos muestra la impartición de talleres, platicas y conferencias a personal institucional y a la población en general.

E.E.P.T.I.	ENERO	FEBRERO	MARZO	ABRIL	MAYO	JUNIO	JULIO	AGOSTO	SEPTIEMBRE	OCTUBRE	NOVIEMBRE	DICIEMBRE	TOTAL
Talleres	1	1											2

se acude al municipio de Xilitla para recibir la capacitación de primeros auxilios, impartido por la Lic. en enfermería Mayra Mendoza perteneciente al ICAT de la S.E.P





ESTA INFORMACION SE ENCUENTRA UBICADA: EN LA REPISA 1- A

(ACCIONES REALIZADAS/ACCIONES PROGRAMADAS) * 100

META ANUAL: 2

META ALCANZADA: 2

8. GESTIONAR CON EFICACIA EL PORCENTAJE DE NUMERO DE VIGILANCIA (COMPONENTE 2 – ACTIVIDAD 2.2):

- a) Esta actividad se trabaja en la realización de visitas de vigilancia de protección civil a espectáculos públicos de concentración masiva.
- b) En el mes de febrero se realizaron 6 visitas a espacios públicos.

P. N.V.	ENERO	FEBRERO	MARZO	ABRIL	MAYO	JUNIO	JULIO	AGOSTO	SEPTIEMBRE	OCTUBRE	NOVIEMBRE	DICIEMBRE	TOTAL
Visitas	2	6											8

Se brinda apoyo en primeros auxilios a los asistentes en la carrera con motivo del día del amor y la amistad, dando inicio en el campo garzas blancas y culminando en el hemicycle municipal.



Se brinda apoyo en primeros auxilios a los asistentes en el baile amenizando el Trio Halcón Huasteco, organizado por el grupo caritas de la iglesia santa Catarina de Alejandria, con el fin de recaudar fondos, en el casino municipal, zona centro.





"2026. Año del Bicentenario de la promulgación de la Constitución Política del Estado Libre y Soberano de San Luis Potosí"

se brinda apoyo al departamento de asuntos indígenas en la prevención y vigilancia a los asistentes en el evento del día internacional de la lengua materna, realizado en el teatro antiguo en la localidad de Temalacaco de este municipio



Se brinda apoyo a la presidenta del DIF en la seguridad y primeros auxilios a los asistentes en el evento UBRTON



Se brinda apoyo en primeros auxilios a los asistentes en el desfile organizado por la escuela 18 de marzo, con motivo del día del cáncer infantil a inmediaciones de dicha institución



"2026. Año del Bicentenario de la promulgación de la Constitución Política del Estado Libre y Soberano de San Luis Potosí"

Se brinda apoyo en primeros auxilios a los asistentes en el concurso del himno nacional mexicano con sede en la escuela Ricardo Flores Magón en la localidad de Chimalaco





se brinda apoyo en primeros auxilios al departamento de deportes en el torneo juvenil llevado a cabo en el campo deportivo garzas blancas.

Se brinda apoyo en primeros auxilios en el evento de exhibición y exposición de automóviles, inicio en el castillo de la salud, efectuando el recorrido por las principales calles del municipio y culminando frente al hotel no axlla



ESTA INFORMACION SE ENCUENTRA UBICADA: EN LA REPISA 1- A

(ACCIONES REALIZADAS/ACCIONES PROGRAMADAS) * 100

META ANUAL: 90

META ALCANZADA: 8



9. ESTRATEGIA Y EFICACIA EN EL NUMERO DE PORCENTAJE DE VALIDACIÓN DE PROGRAMAS (COMPONENTE 2 – ACTIVIDAD 2.3):

- a) La dirección de protección civil otorga constancias de verificación.
- b) La dirección de protección civil se encarga que propietarios cumplan con lo señalado en la Ley de Protección Civil.
- c) En el mes de enero se realizaron 4 verificaciones a establecimientos y lugares públicos.

E.E.N.V.P.	ENERO	FEBRERO	MARZO	ABRIL	MAYO	JUNIO	JULIO	AGOSTO	SEPTIEMBRE	OCTUBRE	NOVIEMBRE	DICIEMBRE	TOTAL
	13	4											17

se acude a verificación de medidas de seguridad al centro de rehabilitación alcohólicos anónimos ubicado en la calle Iturbide no. 27, barrio la libertad de este municipio.

en coordinación con el departamento de ecología y coordinación de salud se acude a la localidad de rancho nuevo con el fin de llevar a cabo la verificación de medidas de seguridad del establecimiento de comida denominado como el taco loco.





Se acude a verificación de medidas de seguridad al establecimiento con venta de cerveza denominado **cerveceria el sacrificio**, ubicado en la calle hidalgo no. 95, barrio la libertad de este municipio.



se acude a verificación de medidas de seguridad a la tienda de abarrotes con venta de cerveza denominado **abarroses padilla**, ubicado en la calle hidalgo s/n, barrio la libertad de este municipio.



ESTA INFORMACION SE ENCUENTRA UBICADA: EN LA REPISA 1- A

(ACCIONES REALIZADAS/ACCIONES PROGRAMADAS) *100

META ANUAL: 41

META ALCANZADA: 17



10. ESTRATEGIA Y EFICACIA EN EL PORCENTAJE DE NUMERO DE COORDINACIÓN INTERINSTITUCIONAL (COMPONENTE 2 – ACTIVIDAD 2.4):

- a) El siguiente indicador muestra la atención en la participación de la ciudadanía en simulacros
- b) El departamento de Protección Civil coordina la prevención de riesgos con instituciones participando en simulacros
- c) En el mes de febrero no se realizó ningún taller en la participación de la ciudadanía en simulacros

E.E.P.N.C.I.	ENERO	FEBRERO	MARZO	ABRIL	MAYO	JUNIO	JULIO	AGOSTO	SEPTIEMBRE	OCTUBRE	NOVIEMBRE	DICIEMBRE	TOTAL
	0	0											0

ESTA INFORMACION SE ENCUENTRA UBICADA: EN LA REPISA 1- A.

(ACCIONES REALIZADAS/ACCIONES PROGRAMADAS) * 100

META ANUAL: 7

META ALCANZADA: 0



11. ESTRATEGIA Y EFICACIA DE PORCENTAJE DE EN LA ELABORACION DE MAPA (COMPONENTE 2 – ACTIVIDAD 2.5):

- a) El siguiente indicador muestra la identificación de zonas de riesgo por medio de la elaboración de mapas entorno al Municipio
- b) Protección civil realiza la atención a personas vulnerables del municipio.

E.E.P.D.E.M.	ENERO	FEBRERO	MARZO	ABRIL	MAYO	JUNIO	JULIO	AGOSTO	SEPTIEMBRE	OCTUBRE	NOVIEMBRE	DICIEMBRE	TOTAL
	0	0											0

ESTA INFORMACION SE ENCUENTRA UBICADA: EN LA REPISA 1- A, EN EL DOCUMENTO ZONAS DE RIESGO.

(ACCIONES REALIZADAS/ACCIONES PROGRAMADAS) * 100
META ANUAL: 7
META ALCANZADA: 0

FIRMA Y SELLO DEL TITULAR



PLANEACIÓN
 H. AYUNTAMIENTO
 CONSTITUCIONAL
 ATLA DE Tlaxiaco, S.L.P.
 2024-2027