

## Centro de Asistencia Social Rosario Castellanos

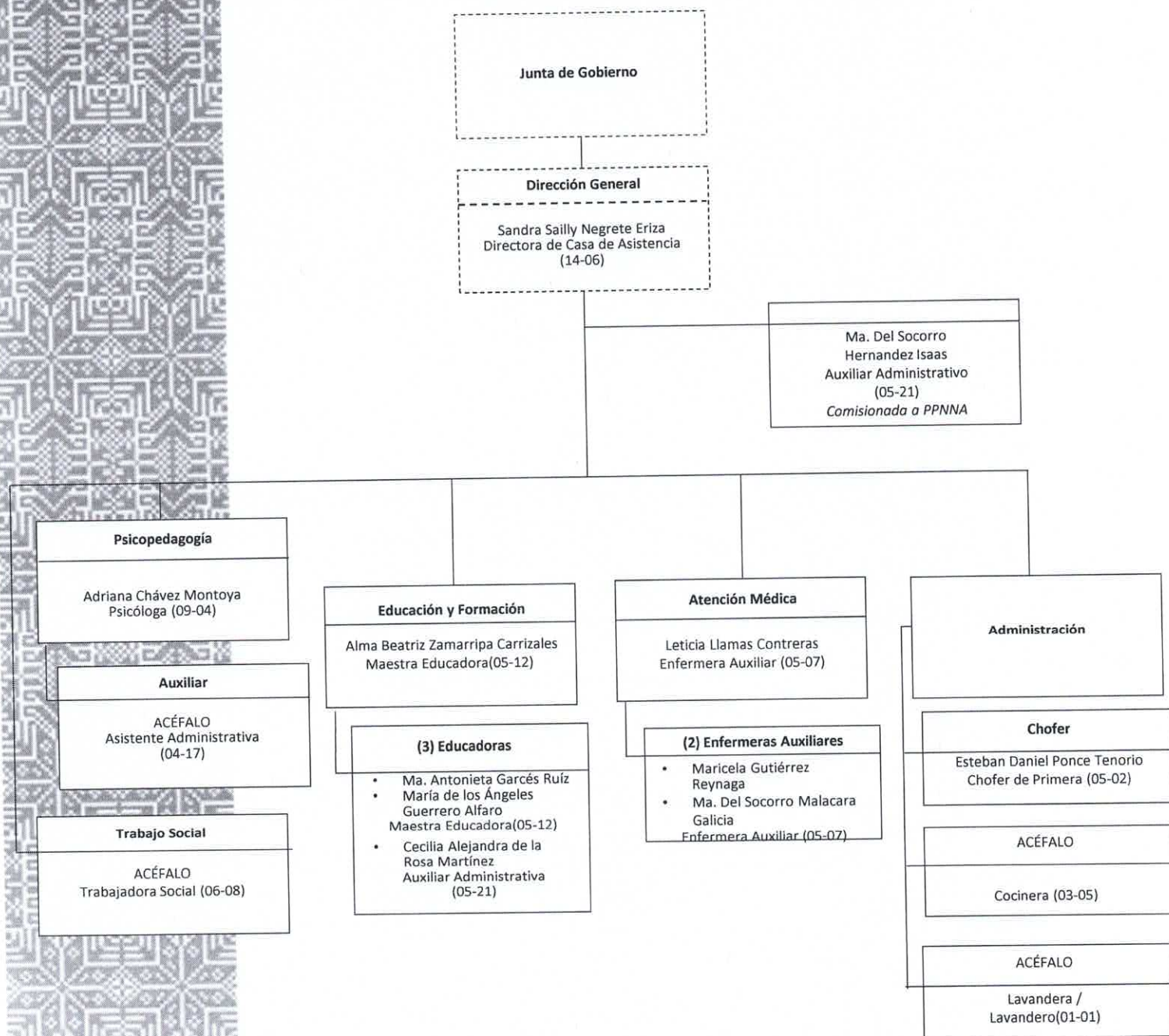

01 Puesto de Confianza  
10 Puesto de Base Burócrata

**Total: 11**

La C. Virginia Zúñiga Maldonado, Presidenta de la Junta de Gobierno, certifica que el presente organigrama refleja el personal, así como los puestos y nombramientos que integran la estructura vigente al año 2026.