

## SECRETARÍA DE ECOLOGÍA Y GESTIÓN AMBIENTAL

### DIRECCIÓN DE GESTIÓN AMBIENTAL

### SOLICITUDES DE EXENCIÓN, EXCLUSIÓN O NO PROCEDENCIA

### INFORME DEL MES OCTUBRE 2025

MES	Recibidas	Atendidas	Pendientes
2015	-	-	-
2016	2	2	0
2017	1	1	0
2018	2	2	0
2019	9	9	0
2020	2	2	0
2021	5	5	0
2022	12	12	0
2023	2	2	0
2024	2	2	0
2025	7	5	2
ENE.	2	2	0
FEB	0	0	0
MAR	0	0	0
ABR	3	3	0
MAY.	0	0	0
JUN.	0	0	0
JUL.	0	0	0
AGOST.	0	0	0
SEPT.	1	0	1
OCT.	1	0	1
<b>TOTAL</b>	<b>44</b>	<b>42</b>	<b>0</b>
TOTAL 202 - 2027	28	26	2
<b>Avance global</b>		<b>95%</b>	<b>0%</b>
<b>Avance 2021 - 2027</b>		<b>93%</b>	<b>7%</b>

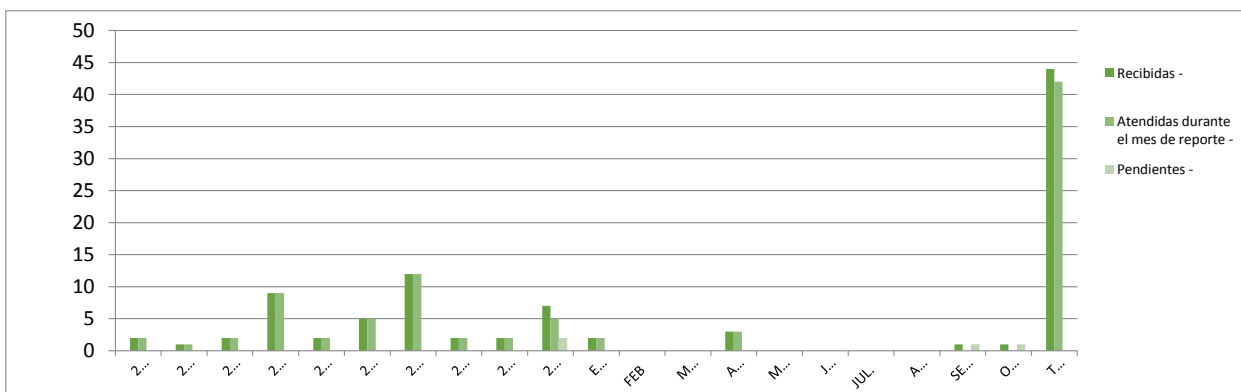

#### NOTAS:

1. El indicador de eficiencia en la atención y seguimiento de los trámites de Solicitud de Solicitudes de Exención, Exclusión o No Procedencia del Permisos de Operación de Fuentes Fijas de Jurisdicción Local se obtiene de la división del número de los trámites atendidos entre el número de trámites atendidos por 100.
2. Lo anterior se realiza con el objeto de dar cumplimiento a los artículos 2º, 25 fracción IV y 79 de la Ley de Presupuesto y Responsabilidad Hacendaria del Estado Municipios de San Luis Potosí
3. Los indicadores reportados reflejan la eficiencia en la ejecución de las acciones registradas en el programa de trabajo de trabajo de la Dirección son elaborados siguiendo los criterios establecidos en la capacitación del marco metodológico del PBR propuesto por SHCP denominada "Construcción de indicadores de Desempeño 2022"
4. Las empresas fuentes fijas que no sean de jurisdicción estatal, podrán obtener la Exención, Exclusión o No Procedencia del Permiso de Operación de Fuentes Fijas de Jurisdicción Local si así lo requieren, una vez que cumplan con los requisitos.

