

ORGANIGRAMA

Colegio de Estudios Científicos y Tecnológicos del Estado de San Luis Potosí

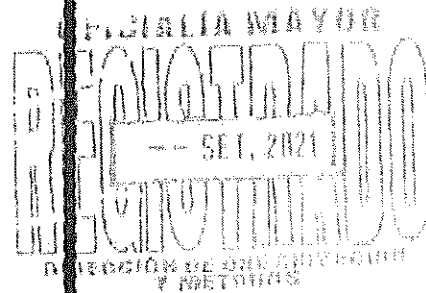
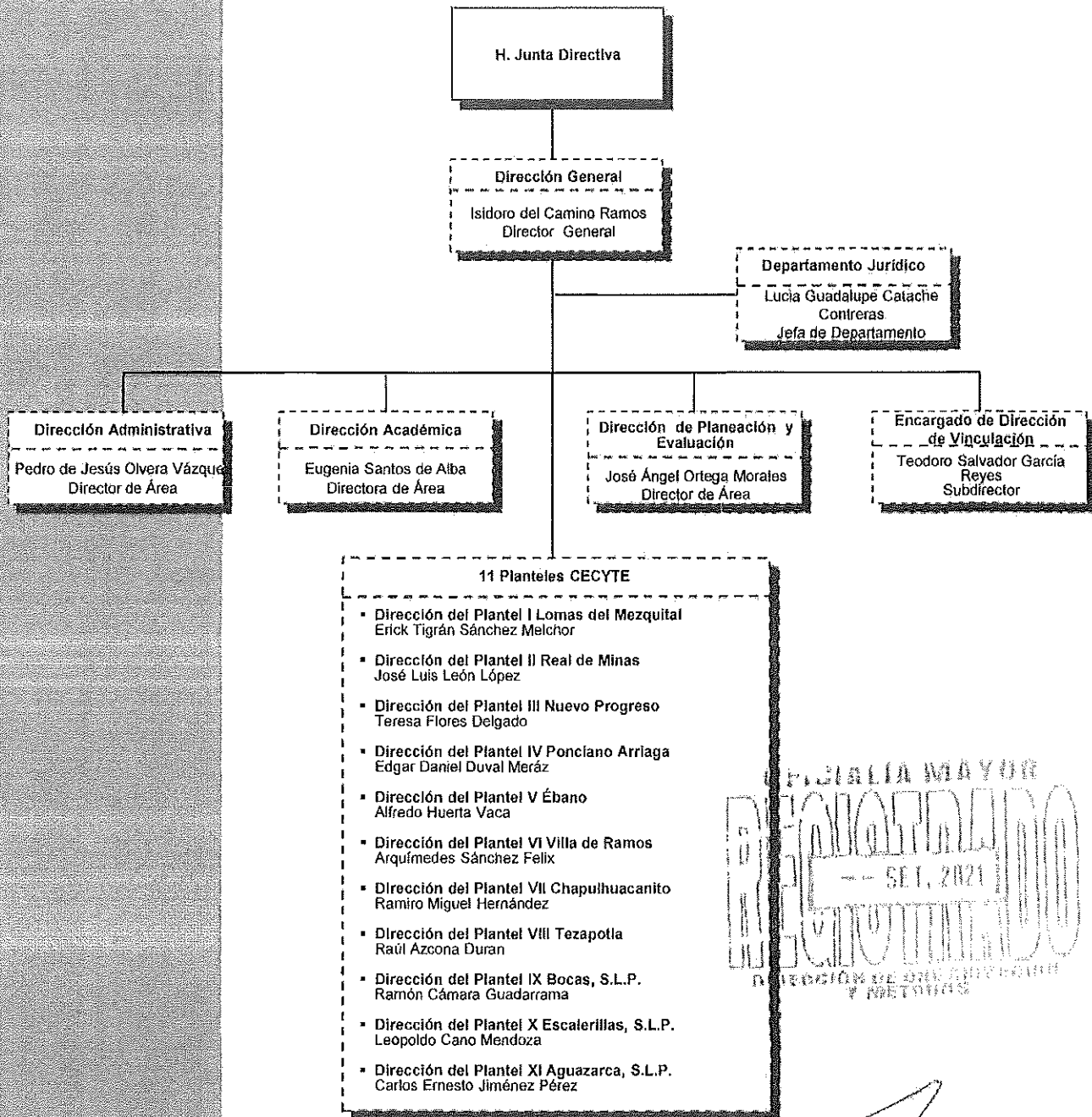

El C. Pedro de Jesús Olvera Vázquez, Titular Administrativo del Colegio de Estudios Científicos y Tecnológicos del Estado, Certifica que el presente organigrama refleja el personal, así como los puestos y nombramientos que integran la estructura vigente al mes de mayo de 2021.

Firma: _____

ORGANIGRAMA

Despacho del Titular de la Dirección General

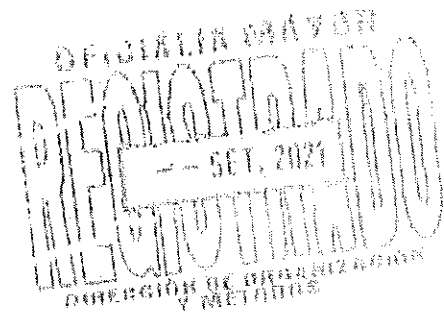
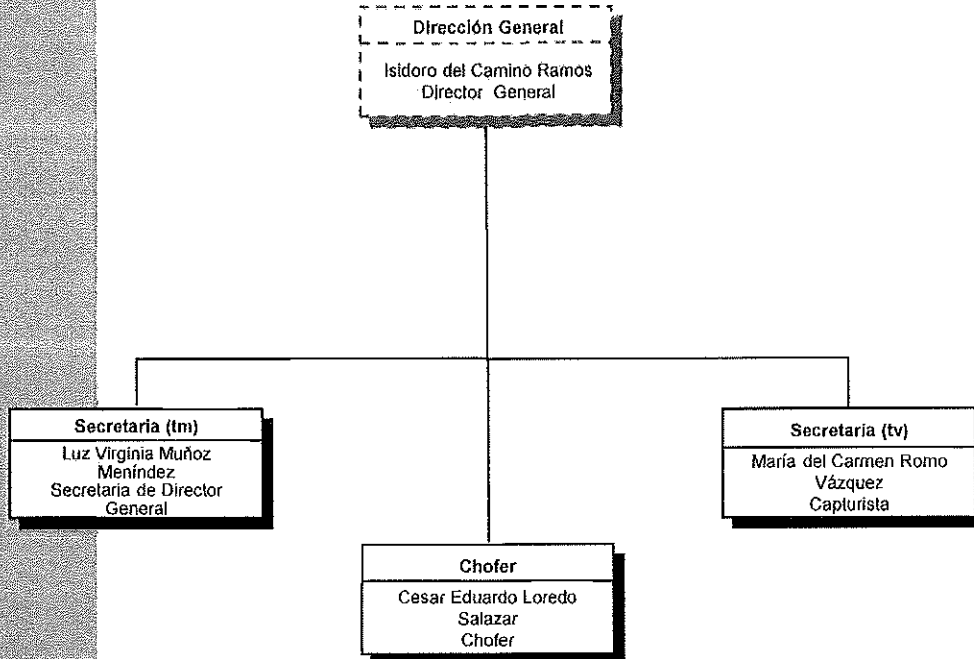

03 Puestos de base
Total 03

El C. Pedro de Jesús Olvera Vázquez, Titular Administrativo del Colegio de Estudios Científicos y Tecnológicos del Estado, Certifica que el presente organigrama refleja el personal, así como los puestos y nombramientos que integran la estructura vigente al mes de mayo de 2021.

Firma: _____

ORGANIGRAMA

Dirección General del Colegio de Estudios Científicos y Tecnológicos del Estado

Departamento de Asuntos Jurídicos y Derechos Humanos

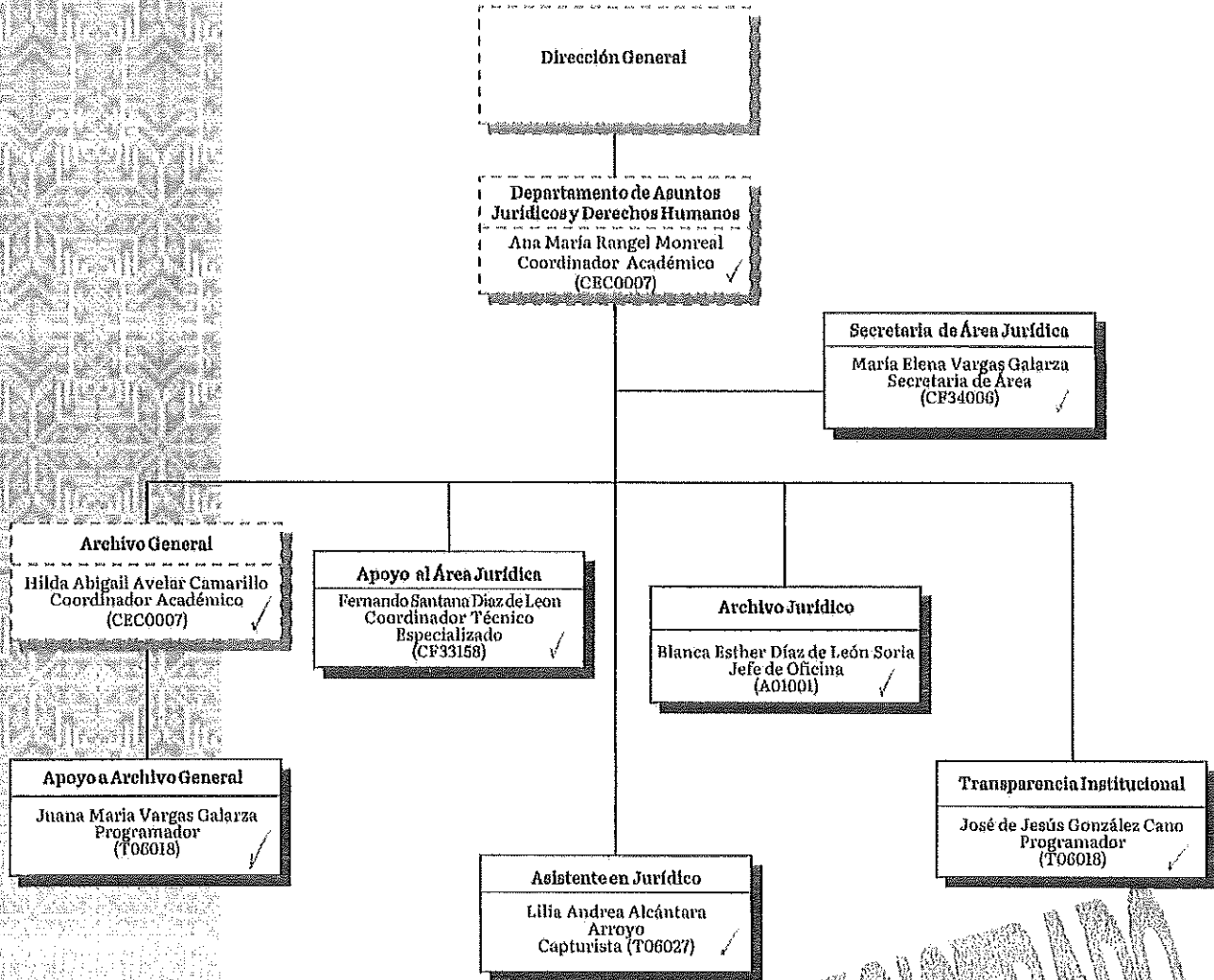

03 Puesto de Confianza
06 Puestos de base
Total 09

RECIBIDO
FEB. 2025
DIRECCIÓN DE ORGANIZACIÓN Y MÉTODOS

La C.P. María Sonia Muñoz Aldape, Titular Administrativo del Colegio de Estudios Científicos y Tecnológicos del Estado, Certifica que el presente organigrama refleja el personal, así como los puestos y nombramientos que integran la estructura vigente al mes de **noviembre 2024**.

Firma: _____

ORGANIGRAMA

Dirección Administrativa

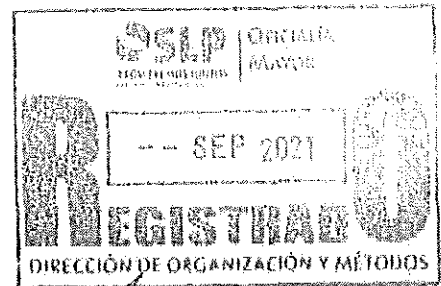
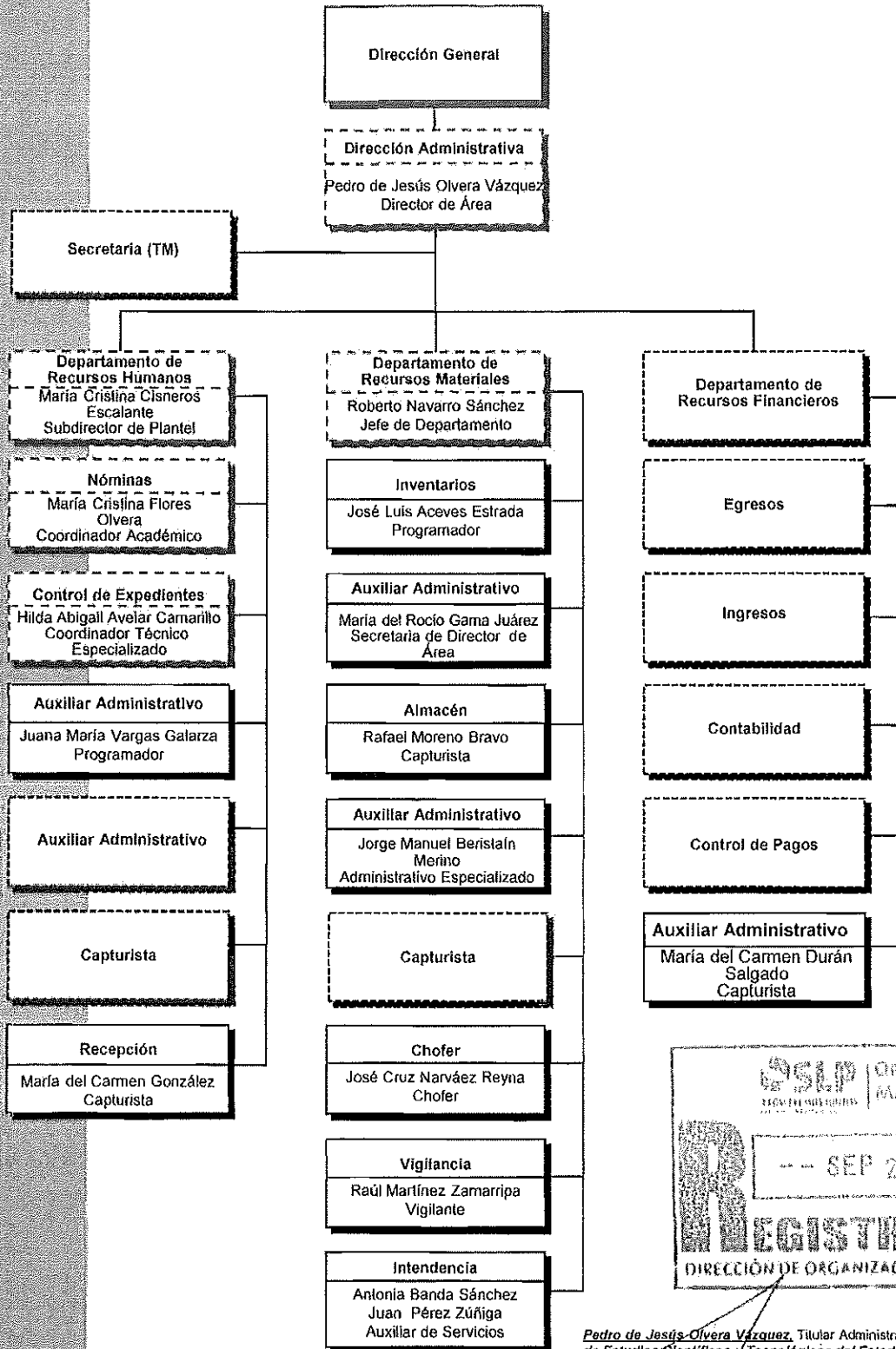

Pedro de Jesús Olvera Vázquez, Titular Administrativo del Colegio de Estudios Científicos y Tecnológicos del Estado, Certifica que el presente organigrama refleja el personal, así como los puestos y nombramientos que integran la estructura vigente al mes de Julio de 2021.

Firma: _____

05 Puestos de confianza
11 Puestos de base
09 Contrato por tiempo determinado
Total: 25

ORGANIGRAMA

Dirección General del Colegio de Estudios Científicos y Tecnológicos del Estado

Dirección Académica

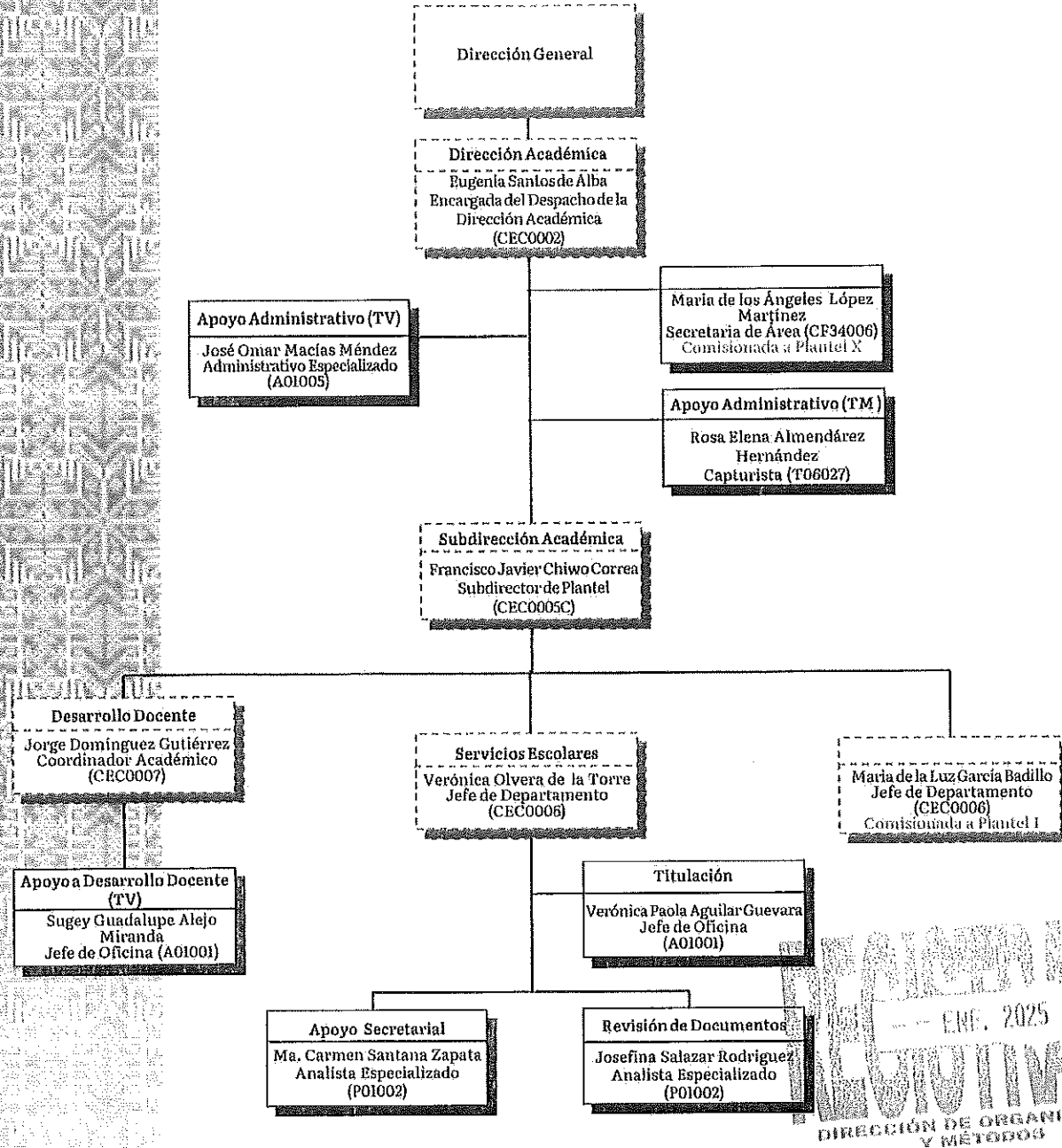

04 Puesto de confianza
01 Puesto de confianza comisionado
06 Puesto de base
01 Puesto de base comisionado
Total: 12

La **C.P. María Sonia Muñoz Aldape**, Titular Administrativo del **Colegio de Estudios Científicos y Tecnológicos del Estado**, Certifica que el presente organigrama refleja el personal, así como los puestos y nombramientos que integran la estructura vigente al mes de **septiembre 2024**.

Firma: _____

ENC. 2025
DIRECCIÓN DE ORGANIZACIÓN Y MÉTODOS

ORGANIGRAMA

Dirección General del Colegio de Estudios Científicos y Tecnológicos del Estado

Dirección de Planeación y Evaluación

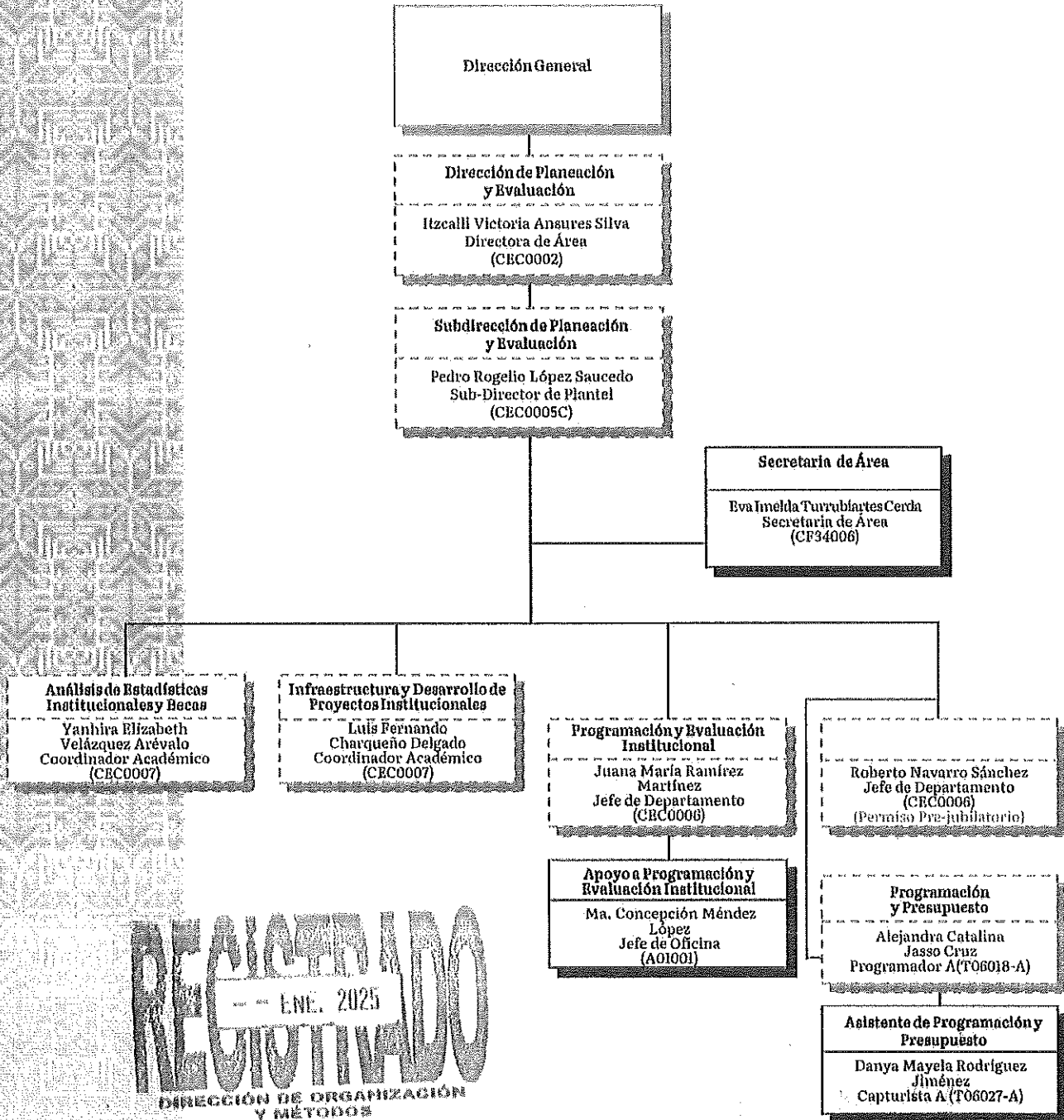

REGISTRADO
ENE. 2025
DIRECCIÓN DE ORGANIZACIÓN Y MÉTODOS

08 Puestos de confianza
01 Puesto de confianza en Permiso Prejubilatorio
03 Puestos de base
Total: 10

La C.P. María Sonia Muñoz Aldapa, Titular Administrativo del Colegio de Estudios Científicos y Tecnológicos del Estado, Certifica que el presente organigrama refleja el personal, así como los puestos y nombramientos que integran la estructura vigente al mes de noviembre 2024.

Firma: _____

ORGANIGRAMA

Colegio de Estudios Científicos y Tecnológicos del Estado

Dirección de Vinculación

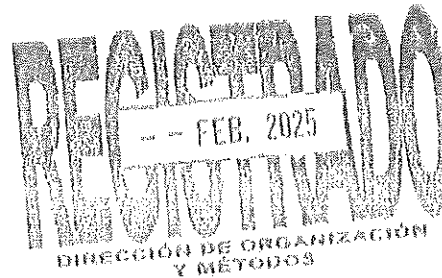
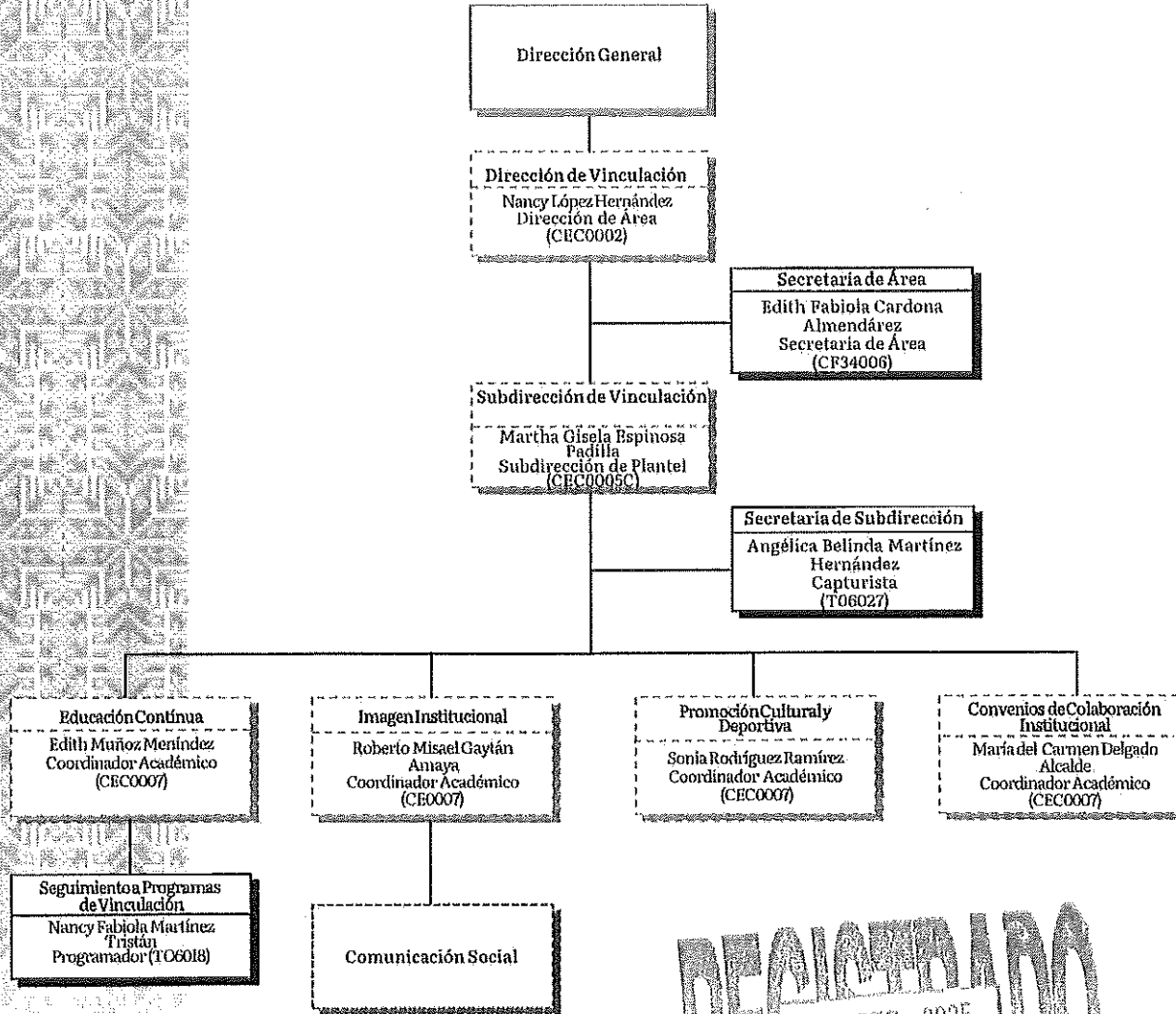

La C.P. María Sonia Muñoz Aldape, Titular Administrativo del Colegio de Estudios Científicos y Tecnológicos del Estado, Certifica que el presente organigrama refleja el personal, así como los puestos y nombramientos que integran la estructura vigente al mes de enero 2025.

06 Puestos de Confianza -----
 03 Puestos de Base -----
 01 Contrato por Tiempo Determinado -----
Total: 10

Firma: 