

INFORMACIÓN RELACIONADA A LA TRANSPARENCIA PROACTIVA

**AVANCE DE INDICADORES DE INTERÉS PÚBLICO DE GRUPOS VULNERABLES
(MES DE NOVIEMBRE 2025)**

EVIDENCIA DE FIN, PROPÓSITO, COMPONENTES E INDICADORES (DEPENDIENDO DEL MEDIO DE VERIFICACIÓN ESTABLECIDOS EN LA MIR)

1. DESARROLLO FAMILIAR FIN

EL PRESENTE INDICADOR NO MUESTRA AVANCE YA QUE ESTA PROGRAMADO PARA MESES MAS ADELANTE.

2. CALIDAD DE VIDA _ PROPÓSITO

EL PRESENTE INDICADOR NO MUESTRA AVANCE YA QUE ESTA PROGRAMADO PARA MESES MAS ADELANTE.

3. CONOCIMIENTO DE LOS DERECHOS _ COMPONENTE:



PLATICAS DE LOS DERECHOS CON AUTORIDADES DE LAS COMUNIDADES DEL MUNICIPIO.



4. CANALIZACIONES_ ACTIVIDAD 1:

(ACCIONES REALIZADAS/ACCIONES PROGRAMADAS) *100

4 CANALIZACIONES: 1 AL AREA DE ALIMENTARIOS, 1 AL AREA DE COORDINACION DE SALUD, 1 A REGISTRO CIVIL Y 1 AL AREA DE SECRETARIA TECNICA.

META ANUAL: 36 CANALIZACIONES

ALCANCE A LA FECHA: 22

SE ENCUENTRA UBICADO: EN LA REPISA 1-A

5.APOYOS SOCIALES_ ACTIVIDAD 2:

(APOYOS ENTREGADOS/APOYOS PROGRAMADOS)*100

5 APOYOS SOCIALES ENTREGADOS: 3 APOYOS DE DESPENSA Y 2 APOYOS DE PAÑALES.

META ANUAL:100

ALCANCE A LA FECHA: 130

DONDE SE ENCUENTRA UBICADO: EN LA REPISA 1-A



APOYO ALIMENTARIO



APOYO DE PAÑALES



APOYO ALIMENTARIO



APOYO DE PAÑALES.



APOYO ALIMENTARIO.

6. VISITAS DOMICILIARIAS _ ACTIVIDAD 3:

(VISITAS DOMICILIARIAS REALIZADAS/ VISITAS DOMICILIARIAS PROGRAMADAS) *100

10 VISITAS DOMICILIARIAS

META ANUAL: 120

ALCANCE A LA FECHA: 106

DONDE SE ENCUENTRA UBICADO: EN LA REPISA 1-A

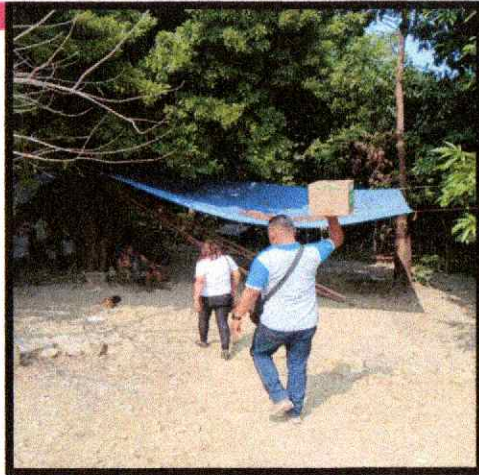

VD. LOC. COMOCA



VD. LOC. TENEXCALCO

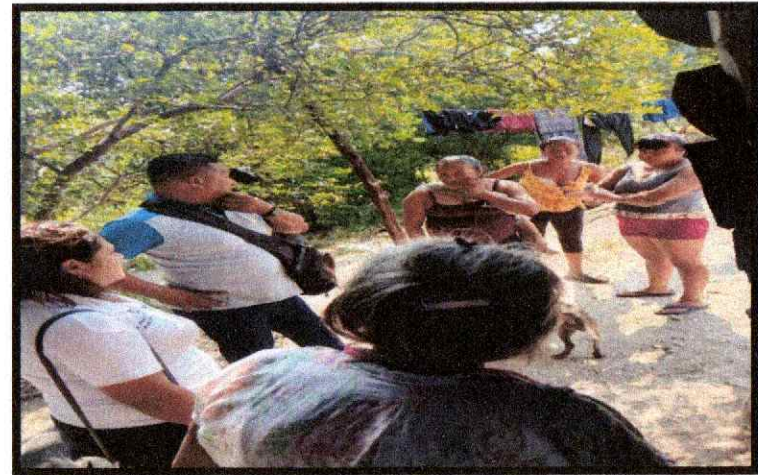

VD. LOC. TENEXCALCO

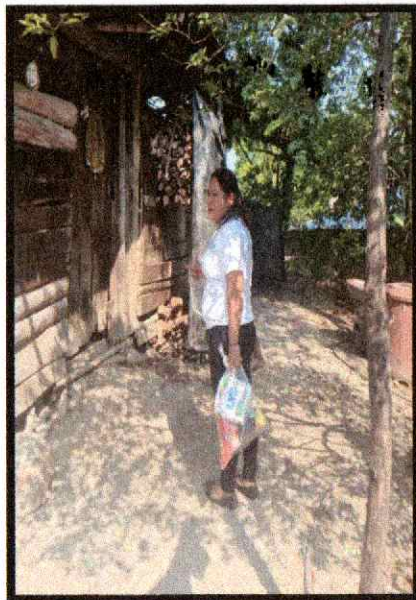

VD. LOC. TENEXCALCO



VD. LOC. JALPILLA

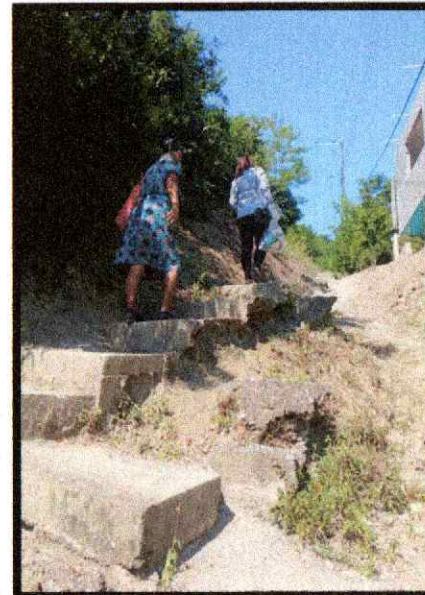

VD. LOC. JALPILLA

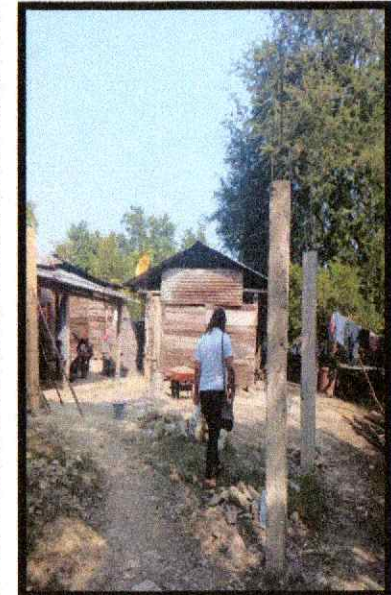

VD. LOC. TENEXCALCO

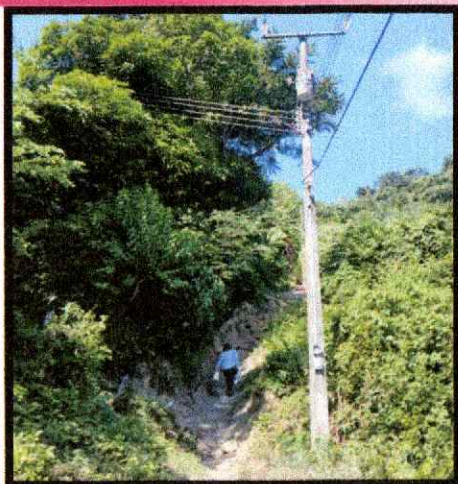

VD. LOC. JALPILLA



VD. LOC. TENEXCALCO



VD. COL. PROGRESO



ATENTAMENTE

C. CLEMENCIA MARTÍNEZ SÁNCHEZ.
DIRECTORA DE GRUPOS VULNERABLES.