

COMPARACIÓN ENTRE LEGISLATURAS PERIODO LXIII LEG DE SEPTIEMBRE 2021 A DICIEMBRE 2022 LXIV LEG DE SEPTIEMBRE 2024 A DICIEMBRE 2025				
LEGISLATURA	TOTAL INICIATIVAS TURNADAS	TOTAL INICIATIVAS PROCESADAS	TOTAL INICIATIVAS PENDIENTES	% EFICIENCIA LEGISLATIVA
LXIII	531	269	262	50.66%
LXIV	449	254	195	56.57%

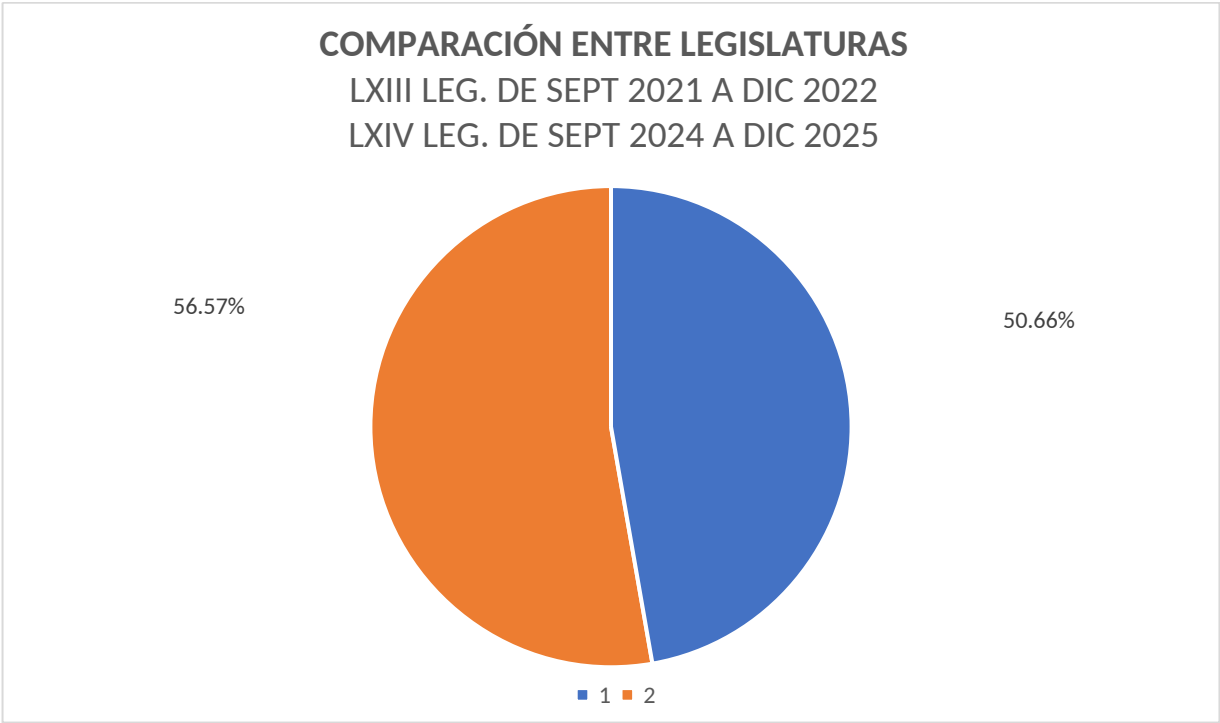

## Coordinación de Apoyo Técnico a Comisiones y Comités

LXIV LEGISLATURA						
EFICIENCIA POR COMISIÓN AL 31 DE DICIEMBRE DE 2025						
Nº	COMISIÓN	INICIATIVAS TURNADAS	INICIATIVAS PROCESADAS	INICIATIVAS PENDIENTES	EFICIENCIA LEGISLATIVA	SECRETARIO DE ESTUDIO LEGISLATIVO
2	Asuntos de Pueblos y Comunidades Indígenas y Afromexicanas	2	2	0	100.00%	LIC. ULISES ARISTA MARTÍNEZ
11	Gobernación	10	10	0	100.00%	LIC. JAVIER LEYVA ALVARADO
26	Transparencia y Acceso a la Información Pública	2	2	0	100.00%	LIC. JESSICA PAOLA LIMÓN ESPINOZA
1	Agua	10	10	0	100.00%	LIC. FAUSTO GÓMEZ PÉREZ
12	Hacienda del Estado	17	15	2	88.24%	LIC. MARCO ANTONIO ARZATE CAMACHO
27	Vigilancia de la Función de Fiscalización	5	4	1	80.00%	LIC. CARLOS ALBERTO SALAZAR
24	Seguridad Pública, Prevención y Reinserción Social	8	6	2	75.00%	LIC. ERNESTO PIÑA CÁRDENAS
13	Igualdad de Género	15	10	5	66.67%	LIC. SONIA JUDITH RODRÍGUEZ GUEVARA
5	Desarrollo Económico y Social	15	10	5	66.67%	LIC. EDUARDO VALERIO CUEVAS
6	Desarrollo Rural y Forestal	12	8	4	66.67%	LIC. SONIA JUDITH RODRÍGUEZ GUEVARA
8	Ecología y Medio Ambiente	20	13	7	65.00%	LIC. JOSÉ DE JESÚS HERMOSILLO BUENDÍA
4	Derechos Humanos	16	10	6	62.50%	LIC. ALEJANDRO ESCOBAR TORRES
14	Movilidad, Comunicaciones y Transportes	8	5	3	62.50%	LIC. JESSICA PAOLA LIMÓN ESPINOZA
7	Desarrollo Territorial Sustentable	13	8	5	61.54%	ING. JUAN CARLOS GÓMEZ GALLEGOS
23	Segunda de Justicia	24	14	10	58.33%	LIC. HAYRO LEYVA ROMERO
20	Régimen Interno y Asuntos Electorales	28	16	12	57.14%	LIC. EDUARDO VALERIO CUEVAS
10	Fomento al Turismo	9	5	4	55.56%	ING. JUAN CARLOS GÓMEZ GALLEGOS
25	Trabajo y Previsión Social	9	5	4	55.56%	LIC. MARCO ANTONIO ARZATE CAMACHO Y LIC. GERARDO CORTÉS CAÑIZALES
9	Educación, Cultura, Ciencia y Tecnología	39	21	18	53.85%	LIC. RAÚL JIMÉNEZ MARTÍNEZ
17	Primera de Hacienda y Desarrollo Municipal	4	2	2	50.00%	LIC. JOSÉ DE JESÚS HERMOSILLO BUENDÍA

## Coordinación de Apoyo Técnico a Comisiones y Comités

22	Segunda de Hacienda y Desarrollo Municipal	2	1	1	50.00%	LIC. MARCO ANTONIO ARZATE CAMACHO
21	Salud y Asistencia Social	16	8	8	50.00%	LIC. PATRICIA EUGENIA IBARRA HERNÁNDEZ
16	Normatividad Legislativa y Prácticas Parlamentarias	40	19	21	47.50%	LIC. ERNESTO PIÑA CÁRDENAS
15	Niñas, Niños, Adolescentes, Juventud y Deporte	15	7	8	46.67%	LIC. IRAÍS GARCÍA MÉNDEZ
18	Primera de Justicia	62	25	37	40.32%	LIC. CARLOS ALBERTO SALAZAR
19	Puntos Constitucionales	45	17	28	37.78%	LIC. HAYRO LEYVA ROMERO
3	Asuntos Migratorios	3	1	2	33.33%	LIC. PATRICIA EUGENIA IBARRA HERNÁNDEZ
<b>TOTALES</b>		<b>449</b>	<b>254</b>	<b>195</b>	<b>56.57%</b>	

## EFICIENCIA POR COMISIÓN AL 31 DICIEMBRE 2025

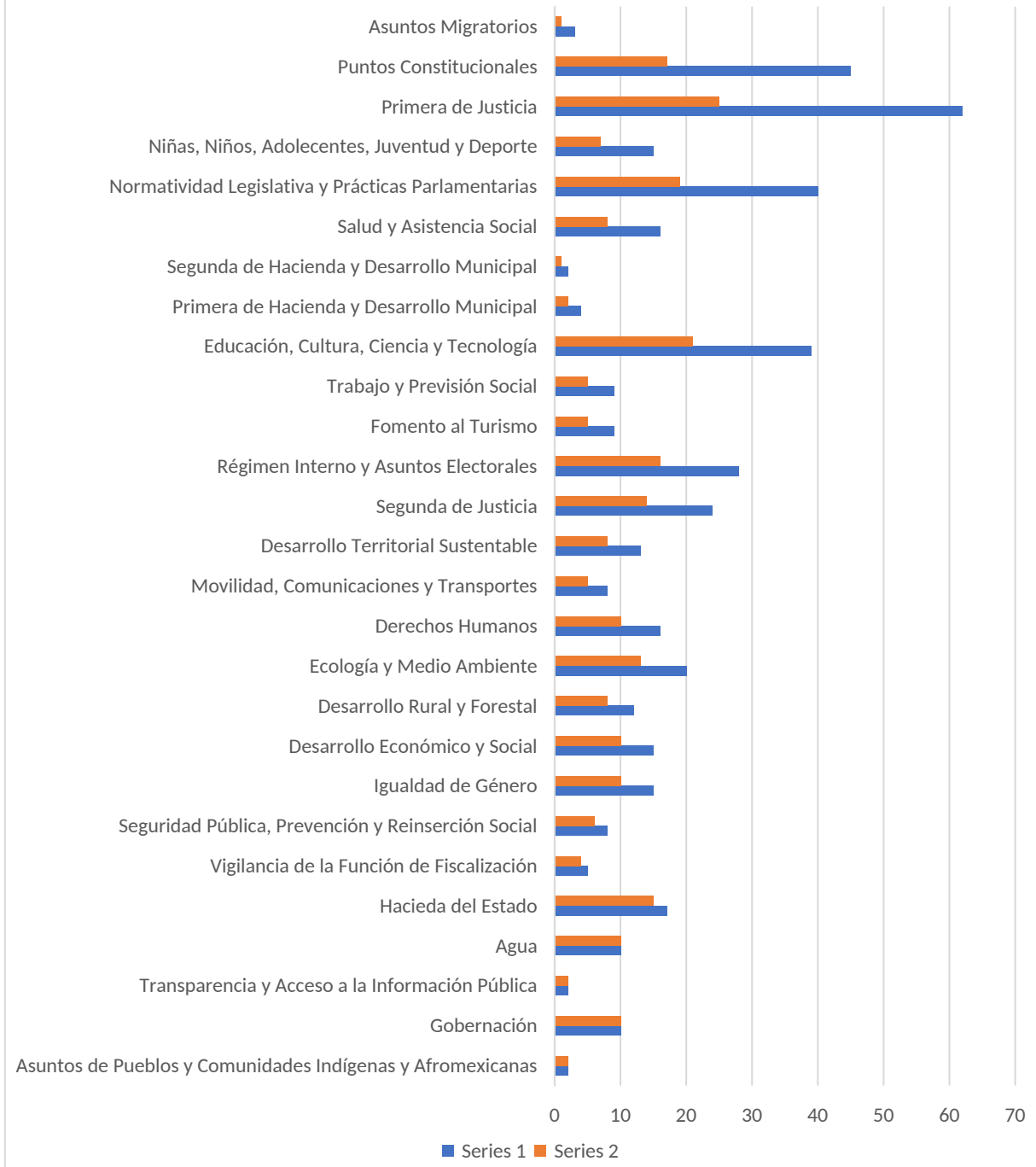

MES	EFICIENCIA
-----	------------

ENERO 2025	24.74%
FEBRERO 2025	22.76%
MARZO 2025	23.78%
ABRIL 2025	25.84%
MAYO 2025	33.05%
JUNIO 2025	41.28%
JULIO 2025	40.54%
AGOSTO 2025	37.92%
SEPT 2025	44.05%
OCT 2025	52.23%
NOV 2025	52.35%
DIC 2025	56.57%

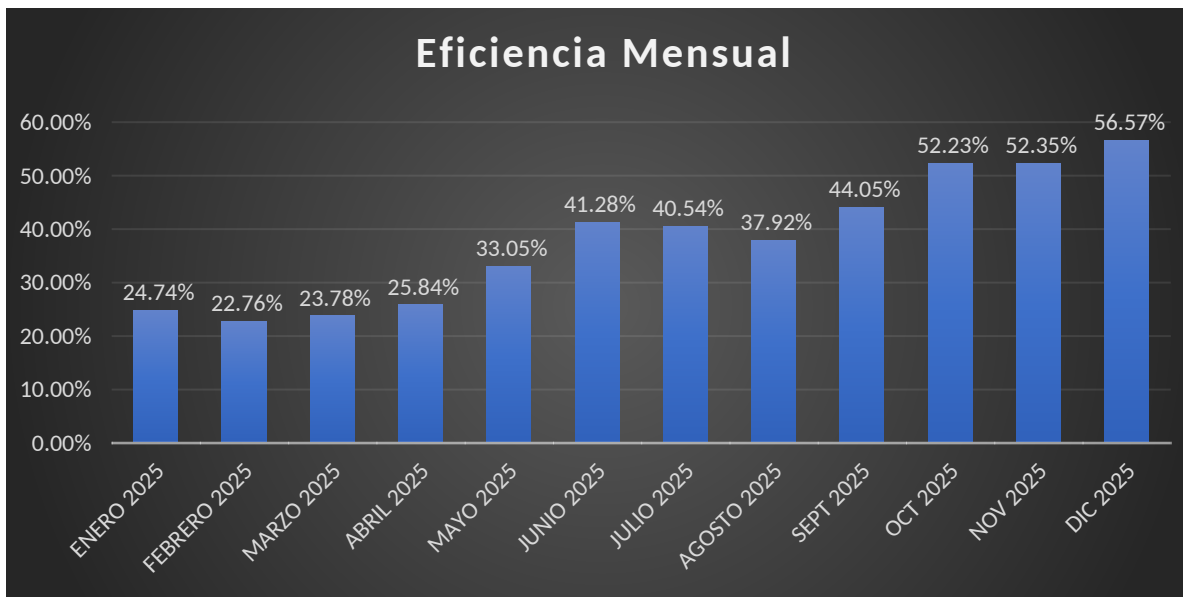

LXIV LEGISLATURA			
INICIATIVAS 1 DE ENERO AL 31 DIC DE 2025			
INICIATIVAS TURNADAS	INICIATIVAS PROCESADAS	INICIATIVAS PENDIENTES	EFICIENCIA
379	238	141	62.80%

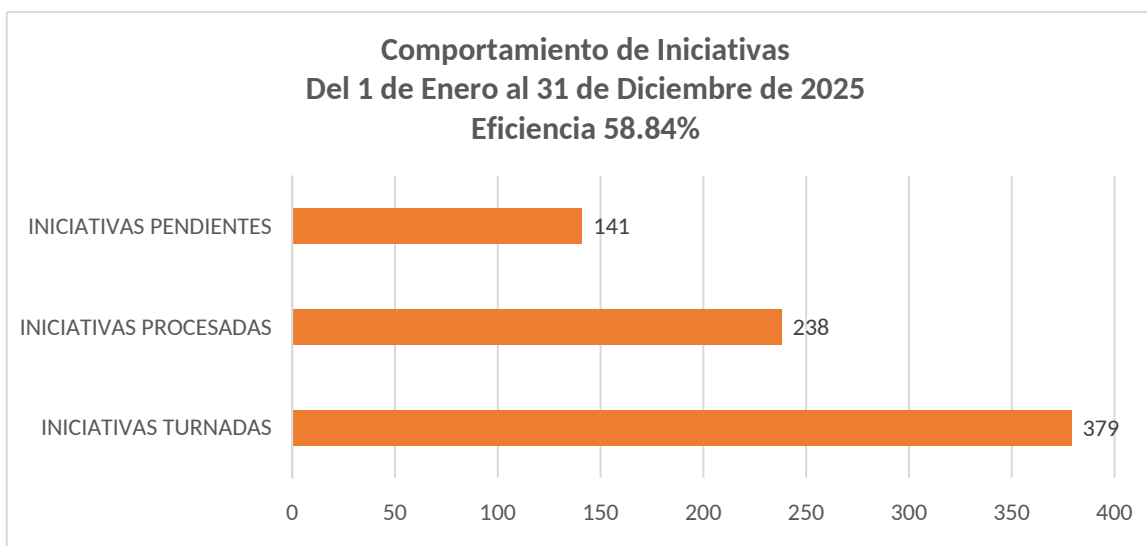

## Coordinación de Apoyo Técnico a Comisiones y Comités

LXIV NÚMEROS DE TURNOS INICIATIVAS POR COMISIÓN AL 31 DE DICIEMBRE DE 2025			SECRETARIO DE ESTUDIO LEGISLATIVO
Nº	COMISIÓN	TURNOS Nº	
1	Agua	492, 545, 547, 1064, 1224, 1406, 1429, 1439, 1565, 1704	LIC. FAUSTO GÓMEZ PÉREZ
2	Asuntos de Pueblos y Comunidades Indígenas y Afromexicanas	723, 963	LIC. ULISES ARISTA MARTÍNEZ
3	Asuntos Migratorios	622, 1301, 1800	LIC. PATRICIA EUGENIA IBARRA HERNÁNDEZ
4	Derechos Humanos	309, 321, 331, 822, 895, 1193, 1210, 1211, 1428, 1431, 1586, 1609, 1724, 1783, 2125, 2515	LIC. ALEJANDRO ESCOBAR TORRES
5	Desarrollo Económico y Social	138, 812, 956, 1208, 1308, 1461, 1849, 1896, 1925, 2039, 2075, 2122, 2336, 2529, 2543	LIC. EDUARDO VALERIO CUEVAS
6	Desarrollo Rural y Forestal	1194, 1433, 1552, 1553, 1554, 1606, 1607, 1802, 1866, 2249, 2250, 2251	LIC. SONIA JUDITH RODRÍGUEZ GUEVARA
7	Desarrollo Territorial Sustentable	424, 546, 616, 1159, 1405, 1452, 1616, 1719, 1791, 2092, 2224, 2331, 2508,	ING. JUAN CARLOS GÓMEZ GALLEGOS
8	Ecología y Medio Ambiente	614, 842, 934, 947, 1179, 1187, 1189, 1201, 1225, 1288, 1299, 1396, 1407, 1408, 1499, 1700, 1891, 1921, 2426, 2555	LIC. JOSÉ DE JESÚS HERMOSILLO BUENDÍA
9	Educación, Cultura, Ciencia y Tecnología	397, 489, 490, 491, 977, 1158, 1178, 1203, 1244, 1261, 1324, 1453, 1465, 1495, 1534, 1555, 1587, 1608, 1649, 1657, 1709, 1796, 1864, 1909, 2040, 2081, 2088, 2089, 2091, 2108, 2121, 2124, 2126, 2232, 2252, 2491, 2492, 2526, 2532	LIC. RAÚL JIMÉNEZ MARTÍNEZ
10	Fomento al Turismo	922, 1312, 1409, 1412, 1953, 2043, 2134, 2295, 2558	ING. JUAN CARLOS GÓMEZ GALLEGOS
11	Gobernación	62, 253, 366, 426, 618, 717, 995, 1401, 1633, 1661,	LIC. JAVIER LEYVA ALVARADO
12	Hacienda del Estado	483, 497, 498, 548, 817, 957, 1049, 1522, 1702, 1804, 2201, 2202, 2280, 2294, 2423, 2424, 2506	LIC. MARCO ANTONIO ARZATE CAMACHO
13	Igualdad de Género	325, 1214, 1437, 1463, 1497, 1572, 1617, 1625, 1626, 1688, 2046, 2238, 2284, 2425, 2550	LIC. SONIA JUDITH RODRÍGUEZ GUEVARA
14	Movilidad, Comunicaciones y Transportes	96, 436, 1339, 1432, 1677, 1848, 1923, 2285	LIC. JESSICA PAOLA LIMÓN ESPINOZA
15	Niñas, Niños, Adolescentes, Juventud y Deporte	352, 415, 1027, 1180, 1276, 1343, 1411, 1515, 1525, 1662, 1801, 1824, 2027, 2107, 2546	LIC. IRAÍS GARCÍA MÉNDEZ



## Coordinación de Apoyo Técnico a Comisiones y Comités

16	Normatividad Legislativa y Prácticas Parlamentarias	61, 208, 336, 346, 354, 400, 461, 524, 526, 624, 732, 976, 986, 1074, 1305, 1338, 1413, 1555, 1655, 1708, 2001, 2004, 2042, 2044, 2057, 2106, 2118, 2203, 2263, 2274, 2343, 2348, 2378, 2387, 2390, 2391, 2395, 2417, 2442, 2444	LIC. ERNESTO PIÑA CÁRDENAS
17	Primera de Hacienda y Desarrollo Municipal	313, 1073, 1641, 1705	LIC. JOSÉ DE JESÚS HERMOSILLO BUENDÍA
18	Primera de Justicia	70, 274, 328, 443, 479, 493, 495, 496, 537, 576, 583, 619, 806, 876, 904, 926, 999, 1046, 1059, 1207, 1223, 1269, 1286, 1294, 1300, 1303, 1368, 1440, 1464, 1466, 1512, 1516, 1524, 1550, 1579, 1631, 1635, 1642, 1772, 1781, 1815, 1823, 1865, 1899, 1931, 1933, 2047, 2059, 2080, 2090, 2115, 2139, 2206, 2298, 2356, 2363, 2380, 2384, 2397, 2516, 2566, 2577	LIC. CARLOS ALBERTO SALAZAR
19	Puntos Constitucionales	353, 404, 416, 463, 538, 585, 586, 621, 626, 811, 905, 920, 1011, 1032, 1190, 1204, 1215, 1219, 1256, 1279, 1378, 1398, 1527, 1573, 1574, 1576, 1577, 1615, 1660, 1687, 1707, 1720, 1766, 1955, 1999, 2123, 2194, 2214, 2244, 2286, 2366, 2504, 2530, 2547, 2556	LIC. HAYRO LEYVA ROMERO
20	Régimen Interno y Asuntos Electorales	107, 478, 606, 620, 623, 627, 676, 801, 867, 984, 1165, 1191, 1267, 1275, 1277, 1410, 1476, 1498, 1526, 1590, 1627, 1907, 1998, 2245, 2311, 2406, 2523, 2544	LIC. EDUARDO VALERIO CUEVAS
21	Salud y Asistencia Social	219, 417, 480, 602, 917, 948, 1181, 1362, 1462, 1640, 1773, 2282, 2329, 2340, 2369, 2562	LIC. PATRICIA EUGENIA IBARRA HERNÁNDEZ
22	Segunda de Hacienda y Desarrollo Municipal	1602, 1867	LIC. MARCO ANTONIO ARZATE CAMACHO
23	Segunda de Justicia	205, 214, 405, 516, 609, 820, 827, 849, 960, 981, 1061, 1285, 1449, 1535, 1542, 1712, 1765, 1803, 1862, 1948, 2223, 2242, 2275, 2297	LIC. HAYRO LEYVA ROMERO
24	Seguridad Pública, Prevención y Reinserción Social	316, 803, 1177, 1484, 1494, 1508, 1581, 2308	LIC. ERNESTO PIÑA CÁRDENAS
25	Trabajo y Previsión Social	181, 224, 428, 484, 799, 1622, 1922, 2193, 2279	LIC. MARCO ANTONIO ARZATE CAMACHO Y LIC. GERARDO CORTÉS CAÑIZALES
26	Transparencia y Acceso a la Información Pública	807, 1438	LIC. JESSICA PAOLA LIMÓN ESPINOZA
27	Vigilancia de la Función de Fiscalización	206, 207, 482, 1162, 1632	LIC. CARLOS ALBERTO SALAZAR

LXIV LEGISLATURA "TURNOS QUE CADUCAN EN EL MES DE ENERO DE 2026"			SECRETARIO DE ESTUDIO LEGISLATIVO
Nº	COMISIÓN	TURNOS Nº	
1	Agua		LIC. FAUSTO GÓMEZ PÉREZ
2	Asuntos de Pueblos y Comunidades Indígenas y Afromexicanas		LIC. ULISES ARISTA MARTÍNEZ
3	Asuntos Migratorios		LIC. PATRICIA EUGENIA IBARRA HERNÁNDEZ
4	Derechos Humanos	1193	LIC. ALEJANDRO ESCOBAR TORRES
5	Desarrollo Económico y Social		LIC. EDUARDO VALERIO CUEVAS
6	Desarrollo Rural y Forestal		LIC. SONIA JUDITH RODRÍGUEZ GUEVARA
7	Desarrollo Territorial Sustentable		ING. JUAN CARLOS GÓMEZ GALLEGOS
8	Ecología y Medio Ambiente	1187	LIC. JOSÉ DE JESÚS HERMOSILLO BUENDÍA
9	Educación, Cultura, Ciencia y Tecnología	1203, 1244	LIC. RAÚL JIMÉNEZ MARTÍNEZ
10	Fomento al Turismo		ING. JUAN CARLOS GÓMEZ GALLEGOS
11	Gobernación		LIC. JAVIER LEYVA ALVARADO
12	Hacienda del Estado		LIC. MARCO ANTONIO ARZATE CAMACHO
13	Igualdad de Género		LIC. SONIA JUDITH RODRÍGUEZ GUEVARA
14	Movilidad, Comunicaciones y Transportes		LIC. JESSICA PAOLA LIMÓN ESPINOZA
15	Niñas, Niños, Adolescentes, Juventud y Deporte	1027, 1180	LIC. IRAÍS GARCÍA MÉNDEZ
16	Normatividad Legislativa y Prácticas Parlamentarias		LIC. ERNESTO PIÑA CÁRDENAS
17	Primera de Hacienda y Desarrollo Municipal		LIC. JOSÉ DE JESÚS HERMOSILLO BUENDÍA
18	Primera de Justicia	1059, 1223	LIC. CARLOS ALBERTO SALAZAR
19	Puntos Constitucionales	1032, 1190, 1204, 1215, 1256	LIC. HAYRO LEYVA ROMERO
20	Régimen Interno y Asuntos Electorales	1191	LIC. EDUARDO VALERIO CUEVAS
21	Salud y Asistencia Social		LIC. PATRICIA EUGENIA IBARRA HERNÁNDEZ
22	Segunda de Hacienda y Desarrollo Municipal		LIC. MARCO ANTONIO ARZATE CAMACHO

## Coordinación de Apoyo Técnico a Comisiones y Comités

23	Segunda de Justicia		LIC. HAYRO LEYVA ROMERO
24	Seguridad Pública, Prevención y Reinserción Social		LIC. ERNESTO PIÑA CÁRDENAS
25	Trabajo y Previsión Social		LIC. MARCO ANTONIO ARZATE CAMACHO Y LIC. GERARDO CORTÉS CAÑIZALES
26	Transparencia y Acceso a la Información Pública		LIC. JESSICA PAOLA LIMÓN ESPINOZA
27	Vigilancia de la Función de Fiscalización		LIC. CARLOS ALBERTO SALAZAR