



INFORMACIÓN RELACIONADA A LA TRANSPARENCIA PROACTIVA

**AVANCE DE INDICADORES DE INTERÉS PÚBLICO DE GRUPOS VULNERABLES
(MES DE SEPTIEMBRE 2025)**

EVIDENCIA DE FIN, PROPÓSITO, COMPONENTES E INDICADORES (DEPENDIENDO DEL MEDIO DE VERIFICACIÓN ESTABLECIDOS EN LA MIR)

1. DESARROLLO FAMILIAR FIN

EL PRESENTE INDICADOR NO MUESTRA AVANCE YA QUE ESTA PROGRAMADO PARA MESES MAS ADELANTE.

2. CALIDAD DE VIDA _ PROPÓSITO

EL PRESENTE INDICADOR NO MUESTRA AVANCE YA QUE ESTA PROGRAMADO PARA MESES MAS ADELANTE.

3. CONOCIMIENTO DE LOS DERECHOS _ COMPONENTE:

EL PRESENTE INDICADOR NO MUESTRA AVANCE ESTE MES.

4. CANALIZACIONES_ ACTIVIDAD 1:

(ACCIONES REALIZADAS/ACCIONES PROGRAMADAS) *100

4 CANALIZACIONES: 2 AL AREA DE JURIDICO Y 2 AL AREA DE ALIMENTARIOS

META ANUAL: 36 CANALIZACIONES

ALCANCE A LA FECHA: 15

SE ENCUENTRA UBICADO: EN LA REPISA 1-A



CANALIZACION AL AREA DE ALIMENTARIOS



CANALIZACION AL AREA DE JURIDICO



CANALIZACION AL AREA DE JURIDICO



CANALIZACION AL AREA DE ALIMENTARIOS

5.APOYOS SOCIALES_ ACTIVIDAD 2:

(APOYOS ENTREGADOS/APOYOS PROGRAMADOS)*100

14 APOYOS SOCIALES ENTREGADOS: 7 APOYOS DE DESPENSA Y 7 DE PAÑALES.

META ANUAL:100

ALCANCE A LA FECHA: 108

DONDE SE ENCUENTRA UBICADO: EN LA REPISA 1-A



APOYO ALIMENTARIO



APOYO DE PAÑALES



APOYO ALIMENTARIO



APOYO ALIMENTARIO ENTREGADO EN PAPATLAYO

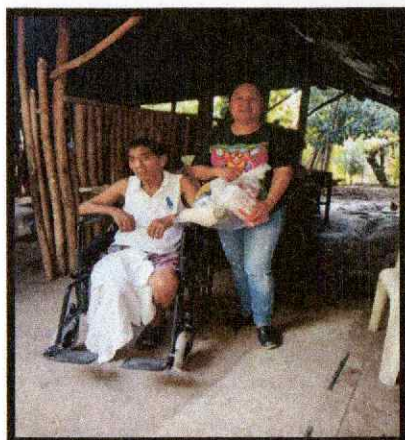

APOYO ALIMENTARIO ENTREGADO EN COMOCA



APOYO DE PAÑALES

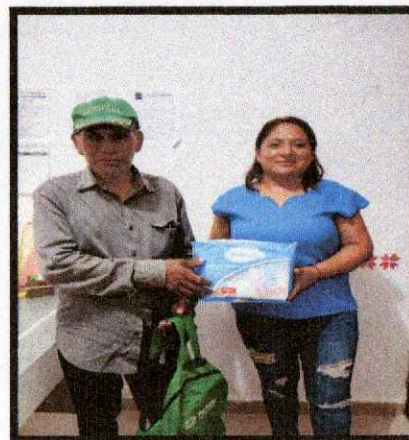

APOYO DE PAÑALES



APOYO ALIMENTARIO ENTREGADO EN PAPATLAYO



APOYO ALIMEN. ENTREGADO EN CHIMALACO APOYO ALIMEN. ENTREGADO EN PAPATLAYO APOYO ALIMEN. ENTREGADO EN COMOCA I APOYO DE ROPA, CEREALES Y GRANOS

6. VISITAS DOMICILIARIAS _ ACTIVIDAD 3:
(VISITAS DOMICILIARIAS REALIZADAS/ VISITAS DOMICILIARIAS PROGRAMADAS) *100
10 VISITAS DOMICILIARIAS
META ANUAL:120
ALCANCE A LA FECHA: 77
DONDE SE ENCUENTRA UBICADO: EN LA REPISA 1-A



VD. COMOCA



V.D. COMOCA

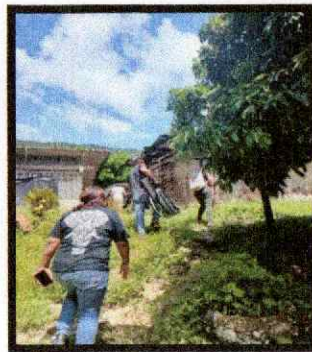

V.D. COMOCA

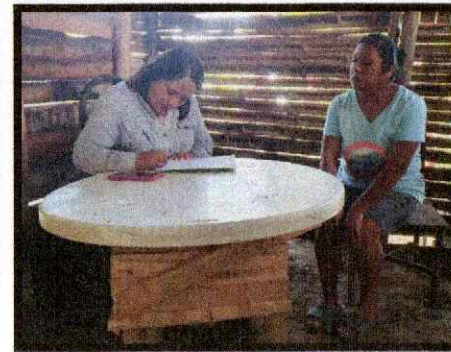

V.D.CHIMALACO

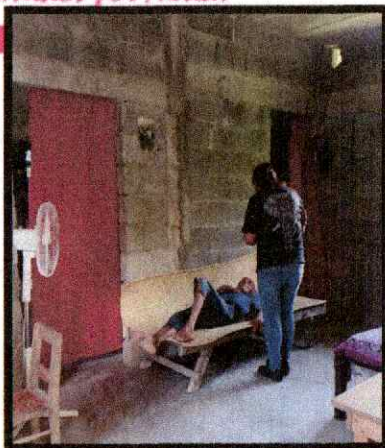

V.D. CHIMALACO

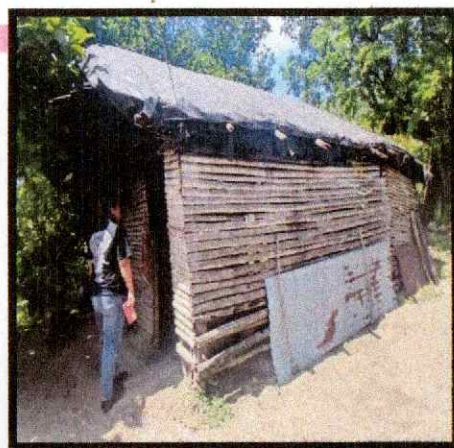

V.D. CHIMALACO



V.D. PAPATLAYO



V.D. COAMILA

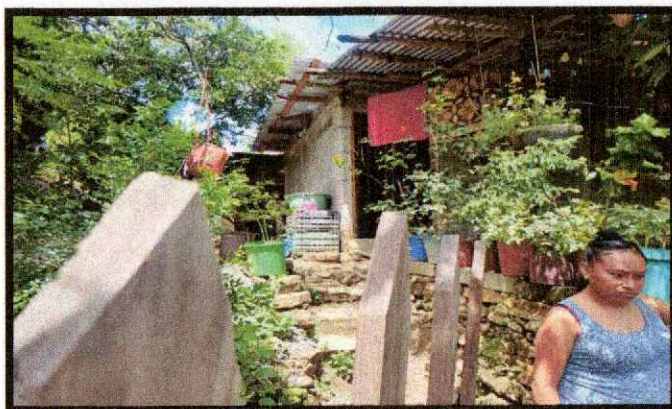

V.D. COMOCA



V.D. TEMALACACO



GRUPOS VULNERABLES
H. AYUNTAMIENTO
CONSTITUCIONAL
AXTLA DE TERRAZAS, S.L.P.
2024-2027

ATENTAMENTE

C. CLEMENCIA MARTÍNEZ SÁNCHEZ.
DIRECTORA DE GRUPOS VULNERABLES.