

Dictaminación por comisiones

LXIV Legislatura. Se presenta el índice de dictaminación por cada una de las comisiones permanentes, del 1 al 31 de agosto de 2025.

LXIV LEGISLATURA DESGLOSE POR COMISIÓN DEL 1 AL 31 DE AGOSTO DE 2025															
Nº	COMISIÓN	TORNOS Nº	INICIATIVAS TURNADAS	INICIATIVAS PROCESADAS	PROCEDENTES	IMPROCEDENTES	CADUCIDAD DECLARADA	SIN MATERIA	SE DESISTIO	BAJA	SE DECLARA INCOMPTENCIA	DESECHADA	ARCHIVADA	NO APROBADO	INICIATIVAS PENDIENTES
1	Agua			0											0
2	Asuntos de Pueblos y Comunidades Indígenas y Atromexicanas			0											0
3	Asuntos Migratorios	B00	1	0											1
4	Derechos Humanos	I783	1	1	1										0
5	Desarrollo Económico y Social	B49, B96, B25	3	0											3
6	Desarrollo Rural y Forestal	B02, B66	2	0											2
7	Desarrollo Territorial Sustentable	I791	1	0											1
8	Ecología y Medio Ambiente	B91, B21	2	0											2
9	Educación, Cultura, Ciencia y Tecnología	I96, B64, B09	3	0											3
10	Fomento al Turismo			0											0
11	Gobernación			2	2										2
12	Hacienda del Estado	B04	1	0											1
13	Igualdad de Género			0											0
14	Movilidad, Comunicaciones y Transportes	B48, B23	2	0											2
15	Niños, Niños, Adolescentes, Juventud y Deporte	B01, B24	2	0											2
16	Normatividad Legislativa y Prácticas Parlamentarias			0											0
17	Primera de Hacienda y Desarrollo Municipal			0											0
18	Primera de Justicia	I772, I781, B15, B23, B65, B99	6	0											6
19	Puntos Constitucionales	I766	1	1	1										0
20	Regimen Interno y Asuntos Electorales	B07	1	0											1
21	Salud y Asistencia Social	I773	1	0											1
22	Segunda de Hacienda y Desarrollo Municipal	B67	1	0											1
23	Segunda de Justicia	B03, B62	2	0											2
24	Segunda Pública, Prevención y Reinserción Social			0											0
25	Trabajo y Previsión Social	B02	1	0											1
26	Transparencia y Acceso a la Información Pública			0											0
27	Vigilancia de la Función de Fiscalización			0											0
TOTALES AL 31 DE AGOSTO 2025			31	4	4	0	0	0	0	0	0	0	0	0	27
TOTALES ACUMULADOS			327	124	95	5	0	2	5	0	0	17	0	0	208

Coordinación de Apoyo Técnico a Comisiones y Comités

LXIV Legislatura. Se presenta el índice de dictaminación general acumulado por cada una de las comisiones permanentes, al 31 de agosto de 2025.

LXIV LEGISLATURA DESGLOSE POR COMISIÓN AL 31 DE AGOSTO DE 2025																			
Nº	COMISIÓN	INICIATIVAS TURNADAS	INICIATIVAS S PROCESADAS		PROCEDE NTES	IMPROCEDE NTES	CADUCIDAD DECLARADA		SIN MATERIA	SE DESISTIO	BAJA	SE DECLARA INCOMPLET	DESECHAD A	ARCHIVAD A	NO APROBADA	INICIATIVAS S RECEBIDAS			
1	Agua	10	308%	8	8000%	6	8000%			1	1000%		1	1000%		2	2000%		
2	Asuntos de Pueblos y Comunidades Indígenas y Afrodescendientes	2	060%	1	5000%	1	5000%									1	5000%		
3	Asuntos Migratorios	3	092%	1	33.33%	1	33.33%									2	66.67%		
4	Derechos Humanos	15	459%	5	33.33%	5	33.33%									10	66.67%		
5	Desarrollo Económico y Social	9	2.75%	2	22.22%	0	22.22%						2	22.22%		7	77.78%		
6	Desarrollo Rural y Forestal	9	2.75%	1	11.11%	1	11.11%									8	88.89%		
7	Desarrollo Territorial Sustentable	9	2.75%	5	55.56%	5	55.56%									4	44.44%		
8	Ecología y Medio Ambiente	19	580%	6	31.58%	2	31.58%		2	10.53%			2	10.53%		13	68.42%		
9	Educación, Cultura, Ciencia y Tecnología	24	7.34%	7	29.17%	7	29.17%									17	70.83%		
10	Fomento al Turismo	4	1.22%	2	50.00%	2	50.00%									2	50.00%		
11	Gobernación	10	308%	10	100.00%	7	100.00%		1	10.00%	1	10.00%		1	10.00%	0	0.00%		
12	Historia del Estado	10	308%	6	60.00%	4	60.00%						2	20.00%		4	40.00%		
13	Igualdad de Género	9	2.75%	2	22.22%	2	22.22%									7	77.78%		
14	Movilidad, Comunicaciones y Transportes	7	2.19%	0	0.00%	0	0.00%									7	100.00%		
15	Niños, Niñas, Adolescentes, Jóvenes y Deporte	12	3.67%	2	16.67%	1	16.67%						1	8.33%		10	83.33%		
16	Normatividad Legislativa y Prácticas Parlamentarias	19	5.80%	12	63.16%	11	63.16%						1	5.26%		7	36.84%		
17	Primerad de Hacienda y Desarrollo Municipal	4	1.22%	2	50.00%	2	50.00%									2	50.00%		
18	Primerad de Justicia	45	13.76%	11	24.44%	9	24.44%						2	4.44%		34	75.56%		
19	Puntos Constitucionales	33	10.09%	8	24.24%	5	24.24%	3	9.09%							25	75.76%		
20	Régimen Interno y Asuntos Electorales	21	6.42%	12	57.14%	10	57.14%		1	4.76%			1	4.76%		9	42.86%		
21	Salud y Asistencia Social	11	3.39%	3	27.27%	1	27.27%		1	9.09%			1	9.09%		8	72.73%		
22	Segundad de Hacienda y Desarrollo Municipal	2	0.60%	1	50.00%	1	50.00%									1	50.00%		
23	Segundad de Justicia	19	5.80%	5	26.32%	2	26.32%	1	5.26%				2	10.53%		14	73.68%		
24	Seguridad Pública, Prevención y Reinserción Social	6	1.83%	5	83.33%	3	83.33%	1	16.67%				1	16.67%		1	16.67%		
25	Trabajo y Previsión Social	8	2.45%	3	37.50%	3	37.50%									5	62.50%		
26	Transparencia y Acceso a la Información Pública	2	0.60%	1	50.00%	1	50.00%									1	50.00%		
27	Vigilancia de la Función de Fiscalización	5	1.53%	3	60.00%	3	60.00%									2	40.00%		
TOTALES		327	100.00%	124	37.92%	95	29.09%	5	1.53%	0	0.00%	2	0.60%	5	1.53%	203	62.08%		

Índice de Dictaminación General al 31 de Agosto de 2025

EFICIENCIA LEGISLATIVA				
LEGISLATURA	TOTAL INICIATIVAS TURNADAS	TOTAL INICIATIVAS PROCESADAS	TOTAL INICIATIVAS PENDIENTES	% EFICIENCIA LEGISLATIVA
LXIV	327	124	203	37.92%
LXIII	1064	936	128	87.97%
LXII	1688	1529	159	90.58%

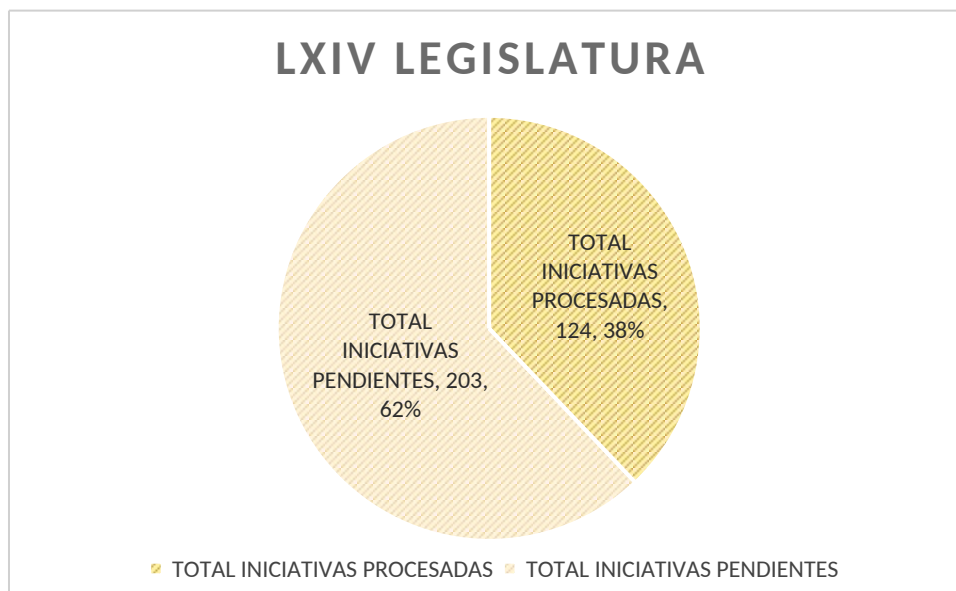

LXIII LEGISLATURA

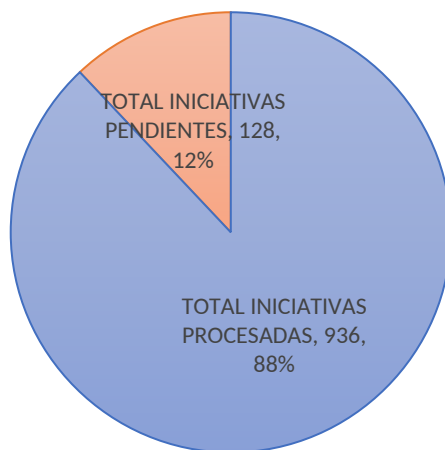

■ TOTAL INICIATIVAS PROCESADAS ■ TOTAL INICIATIVAS PENDIENTES

LXII LEGISLATURA

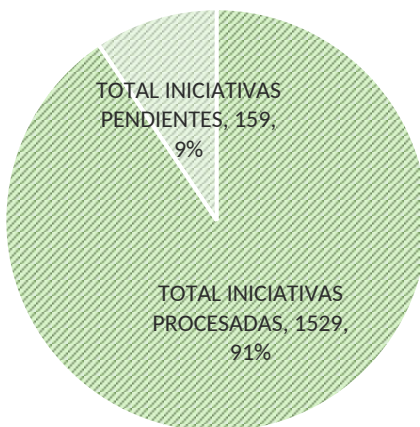

■ TOTAL INICIATIVAS PROCESADAS ■ TOTAL INICIATIVAS PENDIENTES

Dictaminación por comisiones

LXIV Legislatura. Se presenta el índice actual de dictaminación por cada una de las comisiones permanentes, al 31 de agosto de 2025.

LXIV LEGISLATURA						
EFICIENCIA POR COMISIÓN AL 31 DE AGOSTO DE 2025						
N. º	COMISIÓN	INICIATIVAS TURNADAS	INICIATIVAS PROCESADA S	INICIATIVAS PENDIENTES	EFICIENCIA LEGISLATIVA	SECRETARIO DE ESTUDIO LEGISLATIVO
14	Movilidad, Comunicaciones y Transportes	7	0	7	0.00%	LIC. JESSICA PAOLA LIMÓN ESPINOZA
6	Desarrollo Rural y Forestal	9	1	8	11.11%	LIC. SONIA JUDITH JUÁREZ
15	Niñas, Niños, Adolescentes, Juventud y Deporte	12	2	10	16.67%	LIC. IRAÍS GARCÍA MÉNDEZ
5	Desarrollo Económico y Social	9	2	7	22.22%	LIC. EDUARDO VALERIO CUEVAS
13	Igualdad de Género	9	2	7	22.22%	LIC. SONIA JUDITH JUÁREZ
19	Puntos Constitucionales	33	8	25	24.24%	LIC. JAIRO LEYVA ROMERO
18	Primera de Justicia	45	11	34	24.44%	LIC. CARLOS ALBERTO SALAZAR
23	Segunda de Justicia	19	5	14	26.32%	LIC. GERARDO CORTÉS CAÑIZALES
21	Salud y Asistencia Social	11	3	8	27.27%	LIC. MA. GUILLERMINA ÁLVAREZ GALVÁN
9	Educación, Cultura, Ciencia y Tecnología	24	7	17	29.17%	LIC. RAÚL JIMÉNEZ MARTÍNEZ
8	Ecología y Medio Ambiente	19	6	13	31.58%	LIC. JOSÉ DE JESÚS HERMOSILLO BUENDÍA
3	Asuntos Migratorios	3	1	2	33.33%	LIC. PATRICIA EUGENIA IBARRA HERNÁNDEZ
4	Derechos Humanos	15	5	10	33.33%	LIC. ALEJANDRO ESCOBAR TORRES
25	Trabajo y Previsión Social	8	3	5	37.50%	LIC. JAIRO LEYVA ROMERO
2	Asuntos de Pueblos y Comunidades Indígenas y Afromexicanas	2	1	1	50.00%	LIC. ULISES ARISTA MARTÍNEZ

Coordinación de Apoyo Técnico a Comisiones y Comités

LXIV LEGISLATURA						
EFICIENCIA POR COMISIÓN AL 31 DE AGOSTO DE 2025						
N. º	COMISIÓN	INICIATIVAS TURNADAS	INICIATIVAS PROCESADA S	INICIATIVAS PENDIENTES	EFICIENCIA LEGISLATIVA	SECRETARIO DE ESTUDIO LEGISLATIVO
10	Fomento al Turismo	4	2	2	50.00%	ING. JUAN CARLOS GÓMEZ GALLEGOS
17	Primera de Hacienda y Desarrollo Municipal	4	2	2	50.00%	LIC. JOSÉ DE JESÚS HERMOSILLO BUENDÍA
22	Segunda de Hacienda y Desarrollo Municipal	2	1	1	50.00%	LIC. MARCO ANTONIO ARZATE CAMACHO
26	Transparencia y Acceso a la Información Pública	2	1	1	50.00%	LIC. JESSICA PAOLA LIMÓN ESPINOZA
7	Desarrollo Territorial Sustentable	9	5	4	55.56%	ING. JUAN CARLOS GÓMEZ GALLEGOS
20	Régimen Interno y Asuntos Electorales	21	12	9	57.14%	LIC. EDUARDO VALERIO CUEVAS
12	Hacienda del Estado	10	6	4	60.00%	LIC. MARCO ANTONIO ARZATE CAMACHO
27	Vigilancia de la Función de Fiscalización	5	3	2	60.00%	LIC. CARLOS ALBERTO SALAZAR
16	Normatividad Legislativa y Prácticas Parlamentarias	19	12	7	63.16%	LIC. ERNESTO PIÑA CÁRDENAS
1	Agua	10	8	2	80.00%	LIC. FAUSTO GÓMEZ PÉREZ
24	Seguridad Pública, Prevención y Reinserción Social	6	5	1	83.33%	LIC. ERNESTO PIÑA CÁRDENAS
11	Gobernación	10	10	0	100.00%	LIC. JAVIER LEYVA ALVARADO
TOTALES		327	124	203	37.92%	

EFICIENCIA POR COMISIÓN AL 31 DE AGOSTO DE 2025

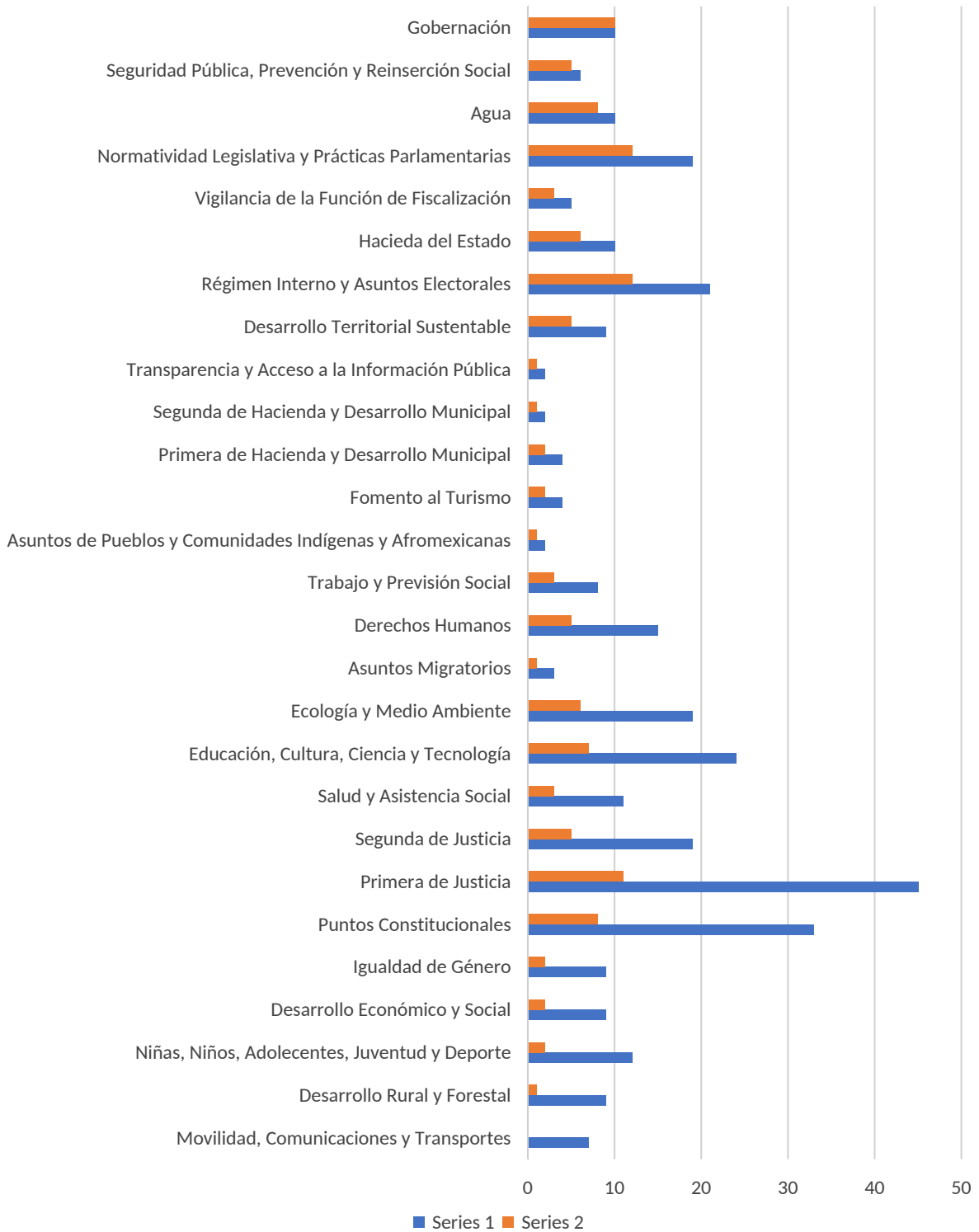

MES	EFICIENCIA
ENERO 2025	24.74%
FEBRERO 2025	22.40%
MARZO 2025	23.49%
ABRIL 2025	25.71%
MAYO 2025	32.92%
JUNIO 2025	41.28%
JULIO 2025	40.54%
AGOSTO 2025	37.92%

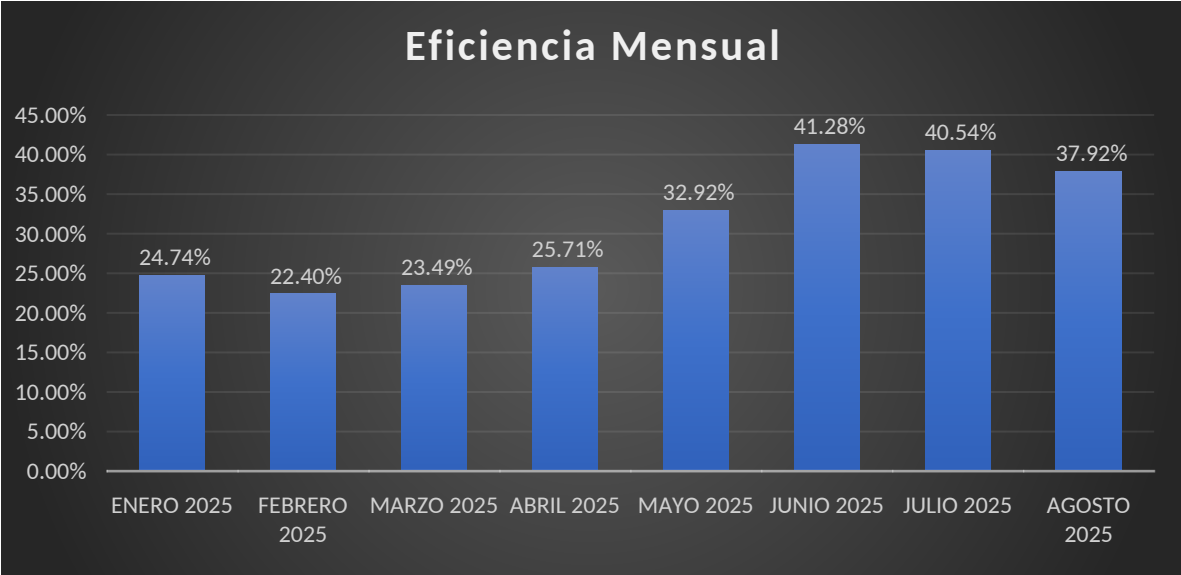

Coordinación de Apoyo Técnico a Comisiones y Comités

LXIV NÚMEROS DE TURNOS INICIATIVAS POR COMISIÓN AL 31 DE AGOSTO DE 2025			SECRETARIO DE ESTUDIO LEGISLATIVO
Nº	COMISIÓN	TURNOS Nº	
1	Agua	492, 545, 547, 1064, 1224, 1406, 1429, 1439, 1565, 1704	LIC. FAUSTO GÓMEZ PÉREZ
2	Asuntos de Pueblos y Comunidades Indígenas y Afromexicanas	723, 963	LIC. ULISES ARISTA MARTÍNEZ
3	Asuntos Migratorios	622, 1301, 1800	LIC. PATRICIA EUGENIA IBARRA HERNÁNDEZ
4	Derechos Humanos	309, 321, 331, 425, 822, 895, 1193, 1210, 1211, 1428, 1431, 1586, 1609, 1724, 1783	LIC. ALEJANDRO ESCOBAR TORRES
5	Desarrollo Económico y Social	138, 812, 956, 1208, 1308, 1461, 1849, 1896, 1925	LIC. EDUARDO VALERIO CUEVAS
6	Desarrollo Rural y Forestal	1194, 1433, 1552, 1553, 1554, 1606, 1607, 1802, 1866	LIC. SONIA JUDITH RODRÍGUEZ GUEVARA
7	Desarrollo Territorial Sustentable	424, 546, 616, 1159, 1405, 1452, 1616, 1719, 1791	ING. JUAN CARLOS GÓMEZ GALLEGOS
8	Ecología y Medio Ambiente	614, 842, 934, 947, 1179, 1187, 1189, 1201, 1225, 1288, 1299, 1396, 1407, 1408, 1499, 1688, 1700, 1891, 1921	LIC. JOSÉ DE JESÚS HERMOSILLO BUENDÍA
9	Educación, Cultura, Ciencia y Tecnología	397, 489, 490, 491, 977, 1158, 1178, 1203, 1244, 1261, 1324, 1453, 1465, 1495, 1534, 1555, 1587, 1608, 1649, 1657, 1709, 1796, 1864, 1909	LIC. RAÚL JIMÉNEZ MARTÍNEZ
10	Fomento al Turismo	922, 1312, 1409, 1412	ING. JUAN CARLOS GÓMEZ GALLEGOS
11	Gobernación	62, 253, 366, 426, 618, 717, 995, 1401, 1633, 1661	LIC. JAVIER LEYVA ALVARADO
12	Hacienda del Estado	483, 497, 498, 548, 817, 957, 1049, 1522, 1702, 1804	LIC. MARCO ANTONIO ARZATE CAMACHO
13	Igualdad de Género	325, 1214, 1437, 1463, 1497, 1572, 1617, 1625, 1626	LIC. SONIA JUDITH RODRÍGUEZ GUEVARA
14	Movilidad, Comunicaciones y Transportes	96, 436, 1339, 1432, 1677, 1848, 1923	LIC. JESSICA PAOLA LIMÓN ESPINOZA
15	Niñas, Niños, Adolescentes, Juventud y Deporte	352, 415, 1027, 1180, 1276, 1343, 1411, 1515, 1525, 1662, 1801, 1824	LIC. IRAÍS GARCÍA MÉNDEZ
16	Normatividad Legislativa y Prácticas Parlamentarias	61, 208, 336, 346, 354, 400, 461, 524, 526, 624, 732, 976, 986, 1074, 1305, 1338, 1413, 1555, 1655, 1708	LIC. ERNESTO PIÑA CÁRDENAS
17	Primera de Hacienda y Desarrollo Municipal	313, 1073, 1641, 1705	LIC. JOSÉ DE JESÚS HERMOSILLO BUENDÍA
18	Primera de Justicia	70, 274, 328, 443, 479, 493, 495, 496, 537, 576, 583, 619, 806, 876, 904, 926, 999, 1046, 1059, 1207, 1223, 1269, 1286, 1294, 1300, 1303, 1368, 1440, 1464, 1466, 1512, 1516, 1524, 1550, 1579, 1581, 1631, 1635, 1642, 1772, 1781, 1815, 1823, 1865, 1899	LIC. CARLOS ALBERTO SALAZAR
19	Puntos Constitucionales	353, 404, 416, 463, 538, 585, 586, 621, 626, 811, 905, 920, 1011, 1032, 1190, 1204, 1215, 1219, 1256, 1279, 1378, 1398, 1527, 1573, 1574, 1576, 1577, 1615, 1660, 1687, 1707, 1720, 1766	LIC. JAIRO LEYVA ROMERO
20	Régimen Interno y Asuntos Electorales	107, 478, 606, 620, 623, 627, 676, 801, 867, 984, 1165, 1191, 1267, 1275, 1277, 1476, 1498, 1526, 1590, 1627, 1907	LIC. EDUARDO VALERIO CUEVAS
21	Salud y Asistencia Social	219, 417, 480, 602, 917, 948, 1181, 1362, 1462, 1640, 1773	LIC. MARÍA GUILLERMINA ÁLVAREZ GALVÁN
22	Segunda de Hacienda y Desarrollo Municipal	1602, 1867	LIC. MARCO ANTONIO ARZATE CAMACHO
23	Segunda de Justicia	205, 214, 405, 516, 820, 827, 849, 960, 969, 981, 1061, 1285, 1449, 1535, 1542, 1712, 1765, 1803, 1862	LIC. GERARDO CORTÉS CAÑIZALES
24	Seguridad Pública, Prevención y Reinserción Social	316, 803, 1177, 1484, 1494, 1508	LIC. ERNESTO PIÑA CÁRDENAS
25	Trabajo y Previsión Social	181, 224, 428, 484, 799, 977, 1622, 1922	LIC. JAIRO LEYVA ROMERO
26	Transparencia y Acceso a la Información Pública	807, 1438	LIC. JESSICA PAOLA LIMÓN ESPINOZA
27	Vigilancia de la Función de Fiscalización	206, 207, 482, 1162, 1632	LIC. CARLOS ALBERTO SALAZAR

