





INFORME EJECUTIVO DE COMISION

LUGAR DE COMISION	COMUNIDAD DE AHUACATITLA, LAS CUEVAS, CUAYO Y CHALC, MPIO AXTLA DE TERRAZAS, S.L.P.
FECHA DE COMISION	27 DE MAYO AL 04 DE JUNIO DEL 2025
MOTIVO DE LA COMISION:	COMISIONADA PARA TRASLADARSE PARA ANALIZAR LOS POLIGONOS DE LOS DESTINOS TURISTICOS COMUNITARIOS, CON LA FINALIDAD DE REALIZAR LOS PROYECTOS COMUNITARIOS COMO ALTERNATIVA TURISTICA. EN LAS COMUNIDADES DE AHUACATITLA, LAS CUEVAS, CUAYO Y CHALCO, PERTENECIENTE AL MUNICIPIO DE AXTLA DE TERRAZAS, S.L.P. POR INSTRUCCIONES DE LA LIC. YOLANDA JOSEFINA CEPEDA ECHAVARRIA, SECRETARIA DE TURISMO.
DIAS DE COMISION	9
MEDIO DE TRANSPORTE	VEHICULO OFICIAL: DODGE RAM 25010, COLOR BLANCO, MODELO 2011, PLACAS TC0760E

ACTIVIDADES DESARROLLADAS

Por instrucciones de la Lic. Yolanda Josefina Echavarría Cepeda, Secretaria de Turismo fui comisionada el día 27 de mayo al 04 de junio del presente año, para asistir a reunión de trabajo para analizar los polígono de los Destinos Turísticos Comunitarios, con la finalidad de realizar Proyecto Comunitario como alternativa turística en la Comunidad de Ahuacatitla, Las Cuevas, Cuayo y Chalco, y Comunidad Las Cuevas, pertenecientes al municipio de Axtla de Terrazas, S.L.P. Empezando mi comisión del día 27 de mayo al 04 de junio del presente año. En la comunidad de Ahuacatitla, donde tuvimos reunión con varias personas de la comunidad interesadas en el proyecto, siendo atractivo en la herbolaria, medicina antigua y tradicional, cuanta con áreas de fabricación y venta de productos, área de alimentos, servicios sanitarios y visita guiada por las instalaciones, su lengua es nahuatl. Posteriormente me reuni en la Comunidad Las cuevas, en esta comunidad se encuentra el acceso al Río Tancuillin, localidad donde se puede realizar senderismo, propuesta que realiza la comunidad Nahuatl. En la comunidad Cuayo me reuni con los encargados de la comunidad, en donde realizan sus artesanías de barro, gastronomía y ritual del cambio del fiscal. En la comunidad Chalco también me reuni con los encargados de la comunidad, en donde realizan taxidermia, apicultura y tallado en madera, los artesanos están muy interesados y dan el agradecimiento amplio a la Secretaria de Turismo, la cual los ha tomado en cuenta para este proyecto de Destinos Turísticos, en esta comisión se destacó que es encomienda del licenciado Ricardo Gallardo Cardona, Gobernador del Estado el cual trabaja de la mano con la Titular de la Secretaria de Turismo. Cabe hacer mención que se tuvo la necesidad de hospedarse ya que las reuniones fueron en diversos horarios y las comunidades se encuentran a varios kilómetros de la cabecera municipal del municipio de Axtla de Terrazas, así mismo hago referencia que en varias ocasiones no se presentan facturas de comida ya que fueron de cortesía por el Municipio de Axtla de Terrazas, SLP.. Concluyendo mi comisión el día 04 de junio del presente año a las 20:20 horas.

COMISIONADO	AUTORIZO
	
ANA MARIA YAÑEZ GABINO SUBDIRECTORA SECRETARIA DE TURISMO	LIC. ALBERTO EMMANUEL HERNANDEZ RUELAS DIRECTOR ADMINISTRATIVO SECRETARIA DE TURISMO DE SAN LUIS POTOSI, S.L.P.

EVIDENCIA FOTOGRAFICA

LUGAR DE COMISION

FECHA DE COMISION

COMUNIDAD DE AHUACATITLA, LAS CUEVAS, CUAYO Y CHALCO, MPIO AXTLA DE TERRAZAS, S.L.P.
27 DE MAYO AL 04 DE JUNIO DEL 2025

MOTIVO DE LA COMISION:

DIAS DE COMISION

MEDIO DE TRANSPORTE

COMISIONADA PARA TRASLADARSE PARA ANALIZAR LOS POLIGONOS DE LOS DESTINOS TURISTICOS COMUNITARIOS, CON LA FINALIDAD DE REALIZAR LOS PROYECTOS COMUNITARIOS COMO ALTERNATIVA TURISTICA. EN LAS COMUNIDADES DE AHUACATITLA, LAS CUEVAS, CUAYO Y CHALCO, PERTENECIENTE AL MUNICIPIO DE AXTLA DE TERRAZAS, S.L.P. POR INSTRUCCIONES DE LA LIC. YOLANDA JOSEFINA CEPEDA ECHAVARRIA, SECRETARIA DE TURISMO.

9

VEHICULO OFICIAL: DODGE RAM 25010, COLOR BLANCO, MODELO 2011, PLACAS TC0760E

COMUNIDAD AHUACATITLA

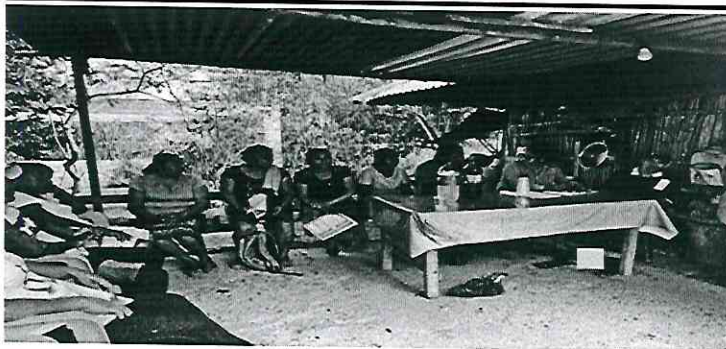

COMUNIDAD CHALCO



COMUNIDAD CUAYO

