

OF/MDFFCC-CONTA/026-2025
SAN LUIS POTOSÍ, S.L.P A 05 DICIEMBRE DE 2025

CP. CARLOS DE JESUS MORENO CRUZ
ENCARGADO DE LA DIRECCION DE CONTABILIDAD GUBERNAMENTAL
DE LA SECRETARIA DE FINANZAS.
P R E S E N T E.-

Por medio del presente le saludamos y presentamos a Usted la información del Museo del Ferrocarril "Jesús García Corona", correspondiente a los **Estados Financieros emitidos al 30 de Noviembre de 2025**, según el índice anexo en conformidad con los Acuerdos emitidos por el CONAC, mismos que en su mayoría han sido generados con el sistema SACG.NET.

Agradecemos de antemano sus atenciones, quedando a sus órdenes y haciendo propicia la ocasión para enviarle un cordial saludo.

ATENTAMENTE



Lic. Juana Idalia Gallegos Barrón

DIRECTORA GENERAL
DEL MUSEO DEL FERROCARRIL
"JESUS GARCIA CORONA"



Lic. Marcelo Ernesto Tovar Zanella

DIRECTOR ADMINISTRATIVO
DEL MUSEO DEL FERROCARRIL
"JESUS GARCIA CORONA"

"2025, AÑO DE LA INNOVACION Y EL FORTALACIMIENTO EDUCATIVO"



Manuel J. Othón S/N Esq. Avenida 20 de noviembre
Centro Histórico
San Luis Potosí, S.L.P. C.P. 78000
Tel. (444) 814 35 89 y 812 42 10



Estructura de los Estados Financieros Básicos del Ente Público

En conformidad al Acuerdo que se emite el Marco Conceptual de Contabilidad Gubernamental (MCCG), presentamos los siguientes Estados Financieros:

ÍNDICE

A) Información Contable

1. Estado De Actividades
2. Estado De Situación Financiera
3. Estado De Variación En La Hacienda Pública
4. Estado De Cambios En La Situación Financiera
5. Estado De Flujos De Efectivo
6. Notas A Los Estados Financieros
7. Estado Analítico Del Activo
8. Estado Analítico De La Deuda Y Otros Pasivos
9. Notas a los Estados Financieros

B) Información Presupuestaria

10. Estado Analítico de los Ingresos
11. Estado Analítico del ejercicio del Presupuesto de Egresos en Clasificación Administrativa
12. Estado Analítico del ejercicio del Presupuesto de Egresos en Clasificación Económica (por Tipo de Gasto)
13. Estado Analítico del ejercicio del Presupuesto de Egresos en Clasificación por Objeto de Gasto (Capítulo y Concepto)
14. Estado Analítico del ejercicio del Presupuesto de Egresos por Clasificación Funcional
15. Estado Analítico del ejercicio del Presupuesto de Egresos por Fuente de Financiamiento

B) Información Programática

16. Gasto por categoría programática
17. Programas y Proyectos de Inversión



MUSEO DEL FERROCARRIL
San Luis Potosí

MUSEO DEL FERROCARRIL
SAN LUIS POTOSÍ
Estado de Situación Financiera
Al 30 Noviembre de 2025 y 2024

	2025	2024
ACTIVO		
ACTIVO CIRCULANTE		
Efectivo y Equivalentes	\$68,986.34	\$48,556.06
Derechos a recibir	\$6,321,543.37	\$48,556.06
Derechos a recibir	\$79,072.27	20.00
Inventarios	20.00	50.00
Almacenes	20.00	50.00
Estimación por pérdida o deterioro de activos	20.00	50.00
Otros activos circulantes	20.00	50.00
Total de Activos Circulantes	\$69,506.04	\$48,556.06
ACTIVO NO CIRCULANTE		
Inversiones financieras a largo plazo	\$521,571.28	\$48,556.06
Bienes inmuebles	20.00	20.00
Bienes muebles	20.00	20.00
Bienes intangibles	\$492,680.54	20.00
Derechos de uso	\$28,890.54	20.00
Derechos de uso	20.00	20.00
Estimación por pérdida o deterioro de activos no	20.00	20.00
Otros activos no circulantes	20.00	20.00
Total de Activos No Circulantes	\$1,217,384.62	\$1,217,384.62
Total del Activo	\$1,286,890.66	\$1,265,938.68
PASIVO		
PASIVO CIRCULANTE		
Cuentas por pagar a corto plazo	\$496,793.31	\$48,556.06
Documentos por pagar a corto plazo	\$141,856.85	\$48,556.06
Pérdida a corto plazo de la deuda pública a largo	\$255,716.68	20.00
Títulos y valores a corto plazo	20.00	50.00
Marcos diferenciales a corto plazo	20.00	50.00
Fondos y bienes de terceros en garantía y/o	20.00	50.00
Provisiones a corto plazo	20.00	50.00
Otros pasivos a corto plazo	20.00	50.00
Total de Pasivos Circulantes	\$916,686.94	\$93,001.62
PASIVO NO CIRCULANTE		
Cuentas por pagar a largo plazo	20.00	20.00
Documentos por pagar a largo plazo	20.00	20.00
Deuda pública a largo plazo	\$492,680.54	20.00
Fondos y bienes de terceros en garantía y/o	\$21,768.00	20.00
Provisiones a largo plazo	20.00	20.00
Otros pasivos no circulantes	20.00	20.00
Total de Pasivos No Circulantes	\$517,408.94	\$57,383.02
Total del Pasivo	\$1,434,095.88	\$1,512,384.64
HACIENDA PÚBLICA/PATROTONIO CONTRIBUIDO		
Aportaciones	\$0.00	\$0.00
Donaciones de capital	\$0.00	\$0.00
Actualización de la Hacienda Pública/Patrimonio	\$0.00	\$0.00
HACIENDA PÚBLICA/PATROTONIO CONTRIBUIDO	\$0.00	\$0.00
Resultados del ejercicio anterior	\$864,251.49	\$864,251.49
Resultados de ejercicios anteriores	\$425,100.44	\$30,883.76
Reservas	\$982,234.17	\$713,980.24
Reservas	20.00	20.00
Reservas	20.00	20.00
Reservas	\$217,355.00	\$217,355.00
CRÉDITO O INDEBENCIA EN LA ACTUALIZACIÓN DE LA	\$600.00	\$0.00
RESULTADO POR TENDENCIA DE ACTIVOS NO MONETARIOS	\$0.00	\$0.00
Total Hacienda Pública/Patrimonio	\$1,399,518.56	\$864,251.49
Total del Pasivo y Hacienda Pública/Patrimonio	\$1,207,168.62	\$1,207,168.62



Hecho protesta en dicho vertido correspondiente por Estado Financiero y sus datos, con responsabilidad conexos y con responsabilidad del Emisor

[Signature]
LIC. JUANITA LINAWE CALLES BARRÓN
DIRECTORA GENERAL

[Signature]
LIC. MARCELO ENRIQUE TOMATZANELLA
DIRECTOR ADMINISTRATIVO



**MUSEO DEL FERROCARRIL
SAN LUIS POTOSÍ**
Estado de Actividades
Del 01 de Enero 2025 al 30 de Noviembre 2025

CONCEPTO	2025	2024
INGRESOS Y OTROS BENEFICIOS		
INGRESOS DE GESTIÓN	\$1,140,223.19	\$1,100,027.95
IMPUESTOS	\$0.00	\$0.00
CUOTAS Y APORTACIONES DE SEGURIDAD SOCIAL	\$0.00	\$0.00
CONTRIBUCIONES DE MEJORAS	\$0.00	\$0.00
DERECHOS	\$0.00	\$0.00
PRODUCTOS	\$0.00	\$0.00
APROVECHAMIENTOS	\$0.00	\$0.00
INGRESOS POR VENTA DE BIENES Y PRESTACIÓN DE SERVICIOS	\$1,140,223.19	\$1,100,027.95
FARTICIPACIONES, APORTACIONES, CONVENIOS, INCENTIVOS DERIVADOS DE LA COLABORACIÓN FISCAL, FONDOS DISTINTOS DE APORTACIONES, TRANSFERENCIAS, ASIGNACIONES, SUBSIDIOS Y SUBVENCIONES, Y FARTICIPACIONES, APORTACIONES, CONVENIOS, INCENTIVOS DERIVADOS DE LA COLABORACIÓN FISCAL Y FONDOS DISTINTOS DE APORTACIONES	\$2,740,103.94	\$2,131,006.27
TRANSFERENCIAS, ASIGNACIONES, SUBSIDIOS Y SUBVENCIONES, Y PENSIONES Y JUBILACIONES	\$2,740,103.94	\$2,131,006.27
OTROS INGRESOS Y BENEFICIOS	\$7,011.21	\$0.00
INGRESOS FINANCIEROS	\$71.21	\$0.00
INCREMENTO POR VARIACION DE INVENTARIOS	\$0.00	\$0.00
DISMINUCIÓN DEL EXCESO DE ESTIMACIONES POR PERDIDA O DETERIORO U OBSOLESCENCIA	\$0.00	\$0.00
DISMINUCIÓN DEL EXCESO DE PROVISIONES	\$0.00	\$0.00
OTROS INGRESOS Y BENEFICIOS VARIOS	\$7,000.00	\$0.00
Total de Ingresos y Otros Beneficios	\$4,887,338.33	\$4,231,034.22
GASTOS Y OTRAS PERDIDAS		
GASTOS DE FUNCIONAMIENTO	\$4,448,228.69	\$4,321,918.00
SERVICIOS PERSONALES	\$3,042,162.80	\$2,897,289.22
MATERIALES Y SUMINISTROS	\$217,367.89	\$201,297.32
SERVICIOS GENERALES	\$1,188,698.01	\$1,223,331.46
TRANSFERENCIAS, ASIGNACIONES, SUBSIDIOS Y OTRAS AYUDAS	\$0.00	\$0.00
TRANSFERENCIAS INTERNAS Y ASIGNACIONES AL SECTOR PÚBLICO	\$0.00	\$0.00
TRANSFERENCIAS AL RESTO DEL SECTOR PÚBLICO	\$0.00	\$0.00
SUBSIDIOS Y SUBVENCIONES	\$0.00	\$0.00
AYUDAS SOCIALES	\$0.00	\$0.00
PENSIONES Y JUBILACIONES	\$0.00	\$0.00
TRANSFERENCIAS A FIDUCIARIOS, MANDATOS Y CONTRATOS ANALÓGOS	\$0.00	\$0.00
TRANSFERENCIAS A LA SEGURIDAD SOCIAL	\$0.00	\$0.00
DONATIVOS	\$0.00	\$0.00
TRANSFERENCIAS AL EXTERIOR	\$0.00	\$0.00
FARTICIPACIONES Y APORTACIONES	\$0.00	\$0.00
FARTICIPACIONES	\$0.00	\$0.00
APORTACIONES	\$0.00	\$0.00
CONVENIOS	\$0.00	\$0.00
INTERESES, COMISIONES Y OTROS GASTOS DE LA DEUDA PÚBLICA	\$0.00	\$0.00
INTERESES DE LA DEUDA PÚBLICA	\$0.00	\$0.00
COMISIONES DE LA DEUDA PÚBLICA	\$0.00	\$0.00
GASTOS DE DEUDA PÚBLICA	\$0.00	\$0.00
COSTO POR COBERTURAS	\$0.00	\$0.00
APORTOS FINANCIEROS	\$0.00	\$0.00
OTROS GASTOS Y PERDIDAS EXTRAORDINARIAS	\$0.00	\$0.00
ESTIMACIONES, DEPRECIACIONES, DETERIOROS, OBSOLESCENCIA Y AMORTIZACIONES	\$0.00	\$0.00
PROVISIONES	\$0.00	\$0.00
DISMINUCIÓN DE INVENTARIOS	\$0.00	\$0.00
AUMENTO POR INSUFICIENCIA DE ESTIMACIONES POR PERDIDA O DETERIORO U OBSOLESCENCIA	\$0.00	\$0.00
AUMENTO POR INSUFICIENCIA DE PROVISIONES	\$0.00	\$0.00
OTROS GASTOS	\$0.00	\$0.00
INVERSIÓN PÚBLICA	\$0.00	\$0.00
INVERSIÓN PÚBLICA NO CAPITALIZABLE	\$0.00	\$0.00
Total de Gastos y Otras Peridas	\$4,448,228.69	\$4,321,918.00
Resultado del Ejercicio (Ahorro/Desahorro)	\$439,109.64	-\$89,883.78

Bajo protesta de decir verdad declaramos que los Estados Financieros y sus datos, son razonablemente correctos y son responsabilidad del Emisor.

LIC. JUANA IDALIA CALLEGOS BARRON
DIRECTORA GENERAL

LIC. MARCELO ERNESTO TOVAR ZANELLA
DIRECTOR ADMINISTRATIVO



MUSEO DEL FERROCARRIL
SAN LUIS POTOSÍ

Estado de Variación en la Hacienda Pública
Del 01 de Enero 2025 al 30 Noviembre 2025

Concepto	Hacienda Pública		Hacienda Pública/ Patrimonio Generado Ejercicios Anteriores	Exceso o Insuficiencia en la Actualización de la Hacienda	Total
	Contribuido	Patrimonio			
HACIENDA PÚBLICA PATRIMONIO CONTRIBUIDO NETO DE 2024	\$0.00	\$0.00	\$0.00	\$0.00	\$0.00
APORTACIONES	\$0.00	\$0.00	\$0.00	\$0.00	\$0.00
DONACIONES DE CAPITAL	\$0.00	\$0.00	\$0.00	\$0.00	\$0.00
ACTUALIZACIÓN DE LA HACIENDA PÚBLICA PATRIMONIO	\$0.00	\$0.00	\$0.00	\$0.00	\$0.00
HACIENDA PÚBLICA PATRIMONIO GENERADO NETO DE 2024	\$0.00	\$0.00	\$400,863.78	\$0.00	\$400,863.78
REGLA TAJADO DEL EJERCICIO (PATRIMONIO) (RESERVA)	\$0.00	\$0.00	\$90,883.78	\$0.00	\$90,883.78
REGLA TAJADO DE EJERCICIOS ANTERIORES	\$0.00	\$0.00	\$717,000.21	\$0.00	\$717,000.21
RESERVA	\$0.00	\$0.00	\$0.00	\$0.00	\$0.00
RESERVAS	\$0.00	\$0.00	\$0.00	\$0.00	\$0.00
RECTIFICACIONES DE RESULTADOS DE EJERCICIOS ANTERIORES	\$0.00	\$0.00	\$207,155.80	\$0.00	\$207,155.80
EJERCICIO O INSUFICIENCIA EN LA ACTUALIZACIÓN DE LA HACIENDA PÚBLICA PATRIMONIO NETO DE 2024	\$0.00	\$0.00	\$0.00	\$0.00	\$0.00
REGLA TAJADO POR POSICIÓN MONETARIA	\$0.00	\$0.00	\$0.00	\$0.00	\$0.00
REGLA TAJADO POR TENENCIA DE ACTIVOS NO MONETARIOS	\$0.00	\$0.00	\$0.00	\$0.00	\$0.00
HACIENDA PÚBLICA PATRIMONIO NETO FINAL DE 2024	\$0.00	\$0.00	\$605,138.21	\$0.00	\$605,138.21
CAMBIO EN LA HACIENDA PÚBLICA PATRIMONIO CONTRIBUIDO NETO DE 2025	\$0.00	\$0.00	\$0.00	\$0.00	\$0.00
ANOTACIONES	\$0.00	\$0.00	\$0.00	\$0.00	\$0.00
DONACIONES DE CAPITAL	\$0.00	\$0.00	\$0.00	\$0.00	\$0.00
ACTUALIZACIÓN DE LA HACIENDA PÚBLICA PATRIMONIO	\$0.00	\$0.00	\$0.00	\$0.00	\$0.00
VARIACIONES DE LA HACIENDA PÚBLICA PATRIMONIO GENERADO NETO DE 2025	\$0.00	\$0.00	\$339,303.22	\$0.00	\$339,303.22
REGLA TAJADO DEL EJERCICIO (PATRIMONIO) (RESERVA)	\$0.00	\$0.00	\$430,308.44	\$0.00	\$430,308.44
REGLA TAJADO DE EJERCICIOS ANTERIORES	\$0.00	\$0.00	\$60,000.79	\$0.00	\$60,000.79
RESERVA	\$0.00	\$0.00	\$0.00	\$0.00	\$0.00
RESERVAS	\$0.00	\$0.00	\$0.00	\$0.00	\$0.00
RECTIFICACIONES DE RESULTADOS DE EJERCICIOS ANTERIORES	\$0.00	\$0.00	\$0.00	\$0.00	\$0.00
CAMBIO EN EL EXCESO O INSUFICIENCIA EN LA ACTUALIZACIÓN DE LA HACIENDA PÚBLICA PATRIMONIO NETO DE 2025	\$0.00	\$0.00	\$0.00	\$0.00	\$0.00
REGLA TAJADO POR POSICIÓN MONETARIA	\$0.00	\$0.00	\$0.00	\$0.00	\$0.00
REGLA TAJADO POR TENENCIA DE ACTIVOS NO MONETARIOS	\$0.00	\$0.00	\$0.00	\$0.00	\$0.00
HACIENDA PÚBLICA PATRIMONIO NETO FINAL DE 2025	\$0.00	\$0.00	\$944,441.43	\$0.00	\$944,441.43

Bajo protesta de decir verdad declaramos (que los Estados Patrimoniales y sus notas, son razonablemente correctos y son responsabilidad del Emisor)

Juana Idalia Gallegos Barrón
LIC. JUANA IDALIA GALLEGOS BARRÓN
DIRECTORA GENERAL

Marcelo Ernesto Tojar Zaballa
LIC. MARCELO ERNESTO TOJAR ZABELLA
DIRECTOR ADMINISTRATIVO



MUSEO DEL FERROCARRIL
SAN LUIS POTOSÍ
Estado de Cambios en la Situación Financiera
Del 01 de Enero 2025 al 30 Noviembre 2025

Concepto	Origen	Aplicación
ACTIVO	\$192,964.00	\$476,186.84
ACTIVO CIRCULANTE	\$192,964.00	\$471,479.88
EFECTIVO Y EQUIVALENTES	\$0.00	\$471,479.88
DERECHOS A RECIBIR EFECTIVO O EQUIVALENTES	\$192,964.00	\$0.00
DERECHOS A RECIBIR BIENES O SERVICIOS	\$0.00	\$0.00
INVENTARIOS	\$0.00	\$0.00
ALMACENES	\$0.00	\$0.00
ESTIMACIÓN POR PÉRDIDA O DETERIORO DE ACTIVOS CIRCULANTES	\$0.00	\$0.00
OTROS ACTIVOS CIRCULANTES	\$0.00	\$0.00
ACTIVO NO CIRCULANTE	\$0.00	\$5,706.96
INVERSIONES FINANCIERAS A LARGO PLAZO	\$0.00	\$0.00
DERECHOS A RECIBIR EFECTIVO O EQUIVALENTES A LARGO PLAZO	\$0.00	\$0.00
BIENES INMUEBLES, INFRAESTRUCTURA Y CONSTRUCCIONES EN PROCESO	\$0.00	\$0.00
BIENES MUEBLES	\$0.00	\$0.00
ACTIVOS INTANGIBLES	\$0.00	\$5,706.96
DEPRECIACIÓN, DETERIORO Y AMORTIZACIÓN ACUMULADA DE BIENES	\$0.00	\$0.00
ACTIVOS DIFERIDOS	\$0.00	\$0.00
ESTIMACIÓN POR PÉRDIDA O DETERIORO DE ACTIVOS NO CIRCULANTES	\$0.00	\$0.00
OTROS ACTIVOS NO CIRCULANTES	\$0.00	\$0.00
PASIVO	\$4.09	\$10,360.96
PASIVO CIRCULANTE	\$4.09	\$10,360.96
CUENTAS POR PAGAR A CORTO PLAZO	\$0.00	\$10,360.96
DOCUMENTOS POR PAGAR A CORTO PLAZO	\$0.00	\$0.00
PORTACIÓN A CORTO PLAZO DE LA DEUDA PÚBLICA A LARGO PLAZO	\$0.00	\$0.00
TÍTULOS Y VALORES A CORTO PLAZO	\$0.00	\$0.00
PASIVOS DIFERIDOS A CORTO PLAZO	\$0.00	\$0.00
FONDOS Y BIENES DE TERCEROS EN GARANTÍA Y/O ADMINISTRACIÓN A CORTO PLAZO	\$0.00	\$0.00
PROVISIONES A CORTO PLAZO	\$0.00	\$0.00
OTROS PASIVOS A CORTO PLAZO	\$4.09	\$0.00
PASIVO NO CIRCULANTE	\$0.00	\$0.00
CUENTAS POR PAGAR A LARGO PLAZO	\$0.00	\$0.00
DOCUMENTOS POR PAGAR A LARGO PLAZO	\$0.00	\$0.00
DEUDA PÚBLICA A LARGO PLAZO	\$0.00	\$0.00
PASIVOS DIFERIDOS A LARGO PLAZO	\$0.00	\$0.00
FONDOS Y BIENES DE TERCEROS EN GARANTÍA Y/O ADMINISTRACIÓN A LARGO PLAZO	\$0.00	\$0.00
PROVISIONES A LARGO PLAZO	\$0.00	\$0.00
HACIENDA PÚBLICA/ PATRIMONIO	\$229,953.22	\$235,726.08
HACIENDA PÚBLICA/PATRIMONIO CONTRIBUIDO	\$9.88	\$9.00
APORTACIONES	\$0.00	\$0.00
DONACIONES DE CAPITAL	\$0.00	\$0.00
ACTUALIZACIÓN DE LA HACIENDA PÚBLICA/PATRIMONIO	\$9.88	\$9.00
HACIENDA PÚBLICA/PATRIMONIO GENERADO	\$220,043.34	\$235,726.08
RESULTADOS DEL EJERCICIO (AHORRO/DESAHORRO)	\$229,953.22	\$0.00
RESULTADOS DE EJERCICIOS ANTERIORES	\$0.00	\$235,726.08
REVALUOS	\$0.00	\$0.00
RESERVAS	\$0.00	\$0.00
RECTIFICACIONES DE RESULTADOS DE EJERCICIOS ANTERIORES	\$0.00	\$0.00
EXCESO O INSUFICIENCIA EN LA ACTUALIZACIÓN DE LA HACIENDA PÚBLICA/PATRIMONIO	\$0.00	\$0.00
RESULTADO POR REEVALUACIÓN MONETARIA	\$0.00	\$0.00
RESULTADO POR TENENCIA DE ACTIVOS NO MONETARIOS	\$0.00	\$0.00

Esta protesta de fe de verdad declaramos que los Estados Financieros y sus notas, son razonablemente correctos y son responsabilidad del Emisor

LIC. JUANA IDALIA GALLEGOS BARRÓN
DIRECTORA GENERAL

LIC. MARCELO ERNESTO TOVAR ZANELLA
DIRECTOR ADMINISTRATIVO



MUSEO DEL FERROCARRIL
SAN LUIS POTOSÍ
Estado de Flujos de Efectivo
Del 01 de Enero 2025 al 30 Noviembre 2025

CONCEPTO	2025	2024
FLUJOS DE EFECTIVO DE LAS ACTIVIDADES DE OPERACIÓN		
ORIGEN		
IMPUESTOS	\$4,870,000.00	\$4,478,194.73
CUOTAS Y APORTACIONES DE SEGURIDAD SOCIAL	\$0.00	\$0.00
CONTRIBUCIONES DE MEJORAS	\$0.00	\$0.00
DERECHOS	\$0.00	\$0.00
PRODUCTOS	\$0.00	\$0.00
AFROVECHAMIENTOS	\$0.00	\$0.00
INGRESOS POR VENTA DE BIENES Y PRESTACIÓN DE SERVICIOS	\$1,147,234.47	\$1,100,027.95
PARTICIPACIONES, APORTACIONES, CONVENIOS, INCENTIVOS DERIVADOS DE LA COLABORACIÓN FISCAL Y FONDOS DISTINTOS DE APORTACIONES	\$0.00	\$0.00
TRANSFERENCIAS, ASIGNACIONES, SUBSIDIOS Y SUBVENCIONES, Y PENSIONES Y JUBILACIONES	\$5,740,103.00	\$5,121,008.27
OTROS ORIGENES DE OPERACIÓN	\$85,253.56	\$244,160.53
APLICACIÓN		
SERVICIOS PERSONALES	\$4,441,261.43	\$4,321,637.61
MATERIALES Y SUMINISTROS	\$2,542,153.25	\$2,567,385.21
SERVICIOS GENERALES	\$217,987.88	\$201,007.65
TRANSFERENCIAS INTERNAS Y ASIGNACIONES AL SECTOR PÚBLICO	\$0.00	\$0.00
TRANSFERENCIAS AL RESTO DEL SECTOR PÚBLICO	\$0.00	\$0.00
SUBSIDIOS Y SUBVENCIONES	\$0.00	\$0.00
AYUDAS SOCIALES	\$0.00	\$0.00
PENSIONES Y JUBILACIONES	\$0.00	\$0.00
TRANSFERENCIAS A FIDEICOMISOS, MANDATOS Y OTROS ANALÓGOS	\$0.00	\$0.00
TRANSFERENCIAS A LA SEGURIDAD SOCIAL	\$0.00	\$0.00
DONATIVOS	\$0.00	\$0.00
Transferencias al exterior	\$0.00	\$0.00
PARTICIPACIONES	\$0.00	\$0.00
APORTACIONES	\$0.00	\$0.00
CONVENIOS	\$0.00	\$0.00
OTRAS APLICACIONES DE OPERACIÓN	\$0.00	\$0.00
FLUJOS NETOS DE EFECTIVO POR ACTIVIDADES DE OPERACIÓN	\$428,692.16	\$152,357.24
FLUJOS DE EFECTIVO DE LAS ACTIVIDADES DE INVERSIÓN		
ORIGEN		
BIENES INMUEBLES, INFRAESTRUCTURA Y CONSTRUCCIONES EN PROCESO	\$0.00	\$0.00
BIENES MUEBLES	\$0.00	\$0.00
OTROS ORIGENES DE INVERSIÓN	\$0.00	\$0.00
APLICACIÓN		
BIENES INMUEBLES, INFRAESTRUCTURA Y CONSTRUCCIONES EN PROCESO	\$5,102.84	\$16,697.98
BIENES MUEBLES	\$0.00	\$0.00
OTRAS APLICACIONES DE INVERSIÓN	\$0.00	\$17,067.98
FLUJOS NETOS DE EFECTIVO POR ACTIVIDADES DE INVERSIÓN	\$5,102.84	-\$16,697.98
FLUJO DE EFECTIVO DE LAS ACTIVIDADES DE FINANCIAMIENTO		
ORIGEN		
ENDEUDAMIENTO NETO		
INTERNO	\$0.00	\$0.00
EXTERNO	\$0.00	\$0.00
OTROS ORIGENES DE FINANCIAMIENTO	\$0.00	\$0.00
APLICACIÓN		
SERVICIOS DE LA DEUDA	\$0.00	\$0.00
INTERNO	\$0.00	\$0.00
EXTERNO	\$0.00	\$0.00
OTRAS APLICACIONES DE FINANCIAMIENTO	\$0.00	\$0.00
FLUJOS NETOS DE EFECTIVO POR ACTIVIDADES DE FINANCIAMIENTO	\$0.00	\$0.00
INCREMENTO/DISMINUCIÓN NETA EN EL EFECTIVO Y EQUIVALENTES AL EFECTIVO	\$623,689.32	\$135,659.26
EFECTIVO Y EQUIVALENTES AL EFECTIVO AL INICIO DEL EJERCICIO	\$68,968.25	\$7,267.98
EFECTIVO Y EQUIVALENTES AL EFECTIVO AL FINAL DEL EJERCICIO	\$612,344.37	\$141,968.26

*Este informe de flujo de efectivo se elaboró con los datos financieros y sus notas, con razonamiento correcto, en responsabilidad del EJE

LIC. JUANA IDALIA GALEGOS BARRÓN
DIRECTORA GENERAL

LIC. MARCELO ERNESTO TOVAR ZARELLA
DIRECTOR ADMINISTRATIVO



**MUSEO DEL FERROCARRIL
SAN LUIS POTOSI**

Estado Analítico del Activo

Del 01/ene./2025 al 30/nov./2025

Fecha y hora de impresión: 05/11/2025 10:58 a. m.

Url: /rptEstadoAnaliticoDelActivoYPasivos_R

(Cifras en Pesos)

Concepto	Saldo Inicial	Cargos del periodo	Abonos del periodo	Saldo Final	Variación del Periodo
ACTIVO	\$976,740.12	\$10,767,857.82	\$10,567,429.32	\$1,207,168.62	\$230,428.50
ACTIVO CIRCULANTE	\$460,271.18	\$10,792,754.91	\$10,587,429.32	\$885,596.84	\$225,325.66
EFFECTIVO Y EQUIVALENTE	\$89,955.24	\$5,815,880.01	\$5,262,200.00	\$812,541.67	\$523,586.32
DERECHOS A RECIBIR EFECTIVO O EQUIVALENTE	\$371,315.93	\$4,976,874.90	\$5,275,139.34	\$73,062.27	\$-258,263.66
DERECHOS A RECIBIR BIENES O SERVICIOS	\$0.00	\$0.00	\$0.00	\$0.00	\$0.00
INVENTARIOS	\$0.00	\$0.00	\$0.00	\$0.00	\$0.00
ALMACENES	\$0.00	\$0.00	\$0.00	\$0.00	\$0.00
ESTIMACIÓN POR PERDIDA O DETERIORO DE ACTIVOS CIRCULANTES	\$0.00	\$0.00	\$0.00	\$0.00	\$0.00
OTROS ACTIVOS CIRCULANTES	\$0.00	\$0.00	\$0.00	\$0.00	\$0.00
ACTIVO NO CIRCULANTE	\$516,468.94	\$5,102.94	\$5.00	\$521,571.78	\$5,102.84
INVERSIONES FINANCIERAS A LARGO PLAZO	\$0.00	\$0.00	\$0.00	\$0.00	\$0.00
DERECHOS A RECIBIR EFECTIVO O EQUIVALENTE A LARGO PLAZO	\$0.00	\$0.00	\$0.00	\$0.00	\$0.00
BIENES INMUEBLES, INFRAESTRUCTURA Y CONSTRUCCIONES EN PROCESO	\$0.00	\$0.00	\$0.00	\$0.00	\$0.00
BIENES MUEBLES	\$492,680.94	\$0.00	\$0.00	\$492,680.94	\$0.00
ACTIVOS INTANGIBLES	\$23,788.00	\$5,102.94	\$0.00	\$28,890.94	\$5,102.94
DEPRECIACIÓN, DETERIORO Y AMORTIZACIÓN ACUMULADA DE BIENES	\$0.00	\$0.00	\$0.00	\$0.00	\$0.00
ACTIVOS DIFERIDOS	\$0.00	\$0.00	\$0.00	\$0.00	\$0.00
ESTIMACIÓN POR PERDIDA O DETERIORO DE ACTIVOS NO CIRCULANTES	\$0.00	\$0.00	\$0.00	\$0.00	\$0.00
OTROS ACTIVOS NO CIRCULANTES	\$0.00	\$0.00	\$0.00	\$0.00	\$0.00

Bajo protesta de decir verdad declaramos que los Estados Financieros y sus notas, son razonablemente correctos y son responsabilidad del emisor.

J. Barrón

LIC. JUANA IGUALA CALLEGOS BARRÓN

DIRECTORA GENERAL

M. Zañella

LIC. MARCELO ERNESTO TOVAR ZANELLA

DIRECTOR ADMINISTRATIVO



**MUSEO DEL FERROCARRIL
SAN LUIS POTOSÍ**

**Estado Analítico de la Deuda y Otros Pasivos
Del 01/ene./2025 Al 30/nov./2025**

Fecha y hora de impresión: 10/11/2025 10:59 a. m.

Ucr: Bar
Rep: rptEstadoAnaliticoOtroPasivos

(Cifras en Pesos)

Denominación de las Deudas	Moneda de Contratación	Institución o País Acreedor	Saldo Inicial del Periodo	Saldo Final del Periodo
DEUDA PÚBLICA				
Deuda Interna				
Corto Plazo				
Instituciones de Crédito	Peso	México	\$0.00	\$0.00
Títulos y Valores	Peso	México	\$0.00	\$0.00
Arrendamientos Financieros	Peso	México	\$0.00	\$0.00
Deuda Externa				
Organismos Financieros Internacionales	Peso	México	\$0.00	\$0.00
Deuda Estatal	Peso	México	\$0.00	\$0.00
Títulos y Valores	Peso	México	\$0.00	\$0.00
Arrendamientos Financieros	Peso	México	\$0.00	\$0.00
Subtotal de Deuda Pública a Corto Plazo	Peso	México	\$0.00	\$0.00
Deuda Interna				
Largo Plazo				
Instituciones de Crédito	Peso	México	\$0.00	\$0.00
Títulos y Valores	Peso	México	\$0.00	\$0.00
Arrendamientos Financieros	Peso	México	\$0.00	\$0.00
Deuda Externa				
Organismos Financieros Internacionales	Peso	México	\$0.00	\$0.00
Deuda Estatal	Peso	México	\$0.00	\$0.00
Títulos y Valores	Peso	México	\$0.00	\$0.00
Arrendamientos Financieros	Peso	México	\$0.00	\$0.00
Subtotal de Deuda Pública a Largo Plazo	Peso	México	\$0.00	\$0.00
Total de Otros Pasivos	Peso	México	\$257,331.00	\$48,650.06
Total de Deuda Pública y Otros Pasivos	Peso	México	\$257,331.00	\$48,650.06



**MUSEO DEL FERROCARRIL
SAN LUIS POTOSÍ**

Estado Analítico de la Deuda y Otros Pasivos

Del 01/ene./2025 Al 30/nov./2025

(Cifras en Pesos)

Firma y Fecha: 03/11/2025
hora de Impresión: 10:30 a. m.

Use the Report from Analysis/Passives

Denominación de las Deudas	Moneda de Contratación	Institución o País Acreedor	Saldo Inicial del Periodo	Saldo Final del Periodo

"Bajo protesta de decir verdad declaramos que los Estados Financieros y sus notas, son necesariamente correctos y son responsabilidad del emisor".

J. Barrón

LIC. JUANA IDALIA GALLEGOS BARRÓN
DIRECTORA GENERAL

M. Zornella
LIC. MARCELO ERNESTO TOVAR ZORNELLA
DIRECTOR ADMINISTRATIVO



(Se. Fin)
 Rep: rptEstadoPresConsolidadoPresupuesto_Cof_2020

**MUSEO DEL FERROCARRIL
 SAN LUIS POTOSI**
Estado Analítico de Ingresos
 Del 01/ene./2025 Al 30/nov./2025
 (Cifras en Pesos)

Fecha y hora de Impresión: 05/11/2025 10:57 a. m.

Rubro de Ingresos / Fuente de Financiamiento	Ingresos					Diferencia
	Eximado	Ampliaciones / (Reducciones)	Modificación	Derengado	Recaudado	
IMPUESTOS	\$0.00	\$0.00	\$0.00	\$0.00	\$0.00	0.00
CUOTAS Y APORTACIONES DE SEGURIDAD SOCIAL	\$0.00	\$0.00	\$0.00	\$0.00	\$0.00	0.00
CONTRIBUCIONES DE MEJORAS	\$0.00	\$0.00	\$0.00	\$0.00	\$0.00	0.00
DERECHOS	\$0.00	\$0.00	\$0.00	\$0.00	\$0.00	0.00
PRODUCTOS	\$0.00	\$0.00	\$0.00	\$0.00	\$0.00	0.00
AFROVECHAMIENTOS	\$0.00	\$0.00	\$0.00	\$0.00	\$0.00	0.00
INGRESOS POR VENTA DE BIENES, PRESTACIÓN DE SERVICIOS Y OTROS INGRESOS	\$487,580.00	\$0.00	\$897,505.00	\$1,147,234.47	\$1,147,234.47	249,039.47
PARTICIPACIONES, APORTACIONES, CONVENIOS, INCENTIVOS DERIVADOS DE LA COLABORACIÓN FISCAL Y FONDOS DISTINTOS DE APORTACIONES	\$0.00	\$0.00	\$0.00	\$0.00	\$0.00	0.00
TRANSFERENCIAS, ASIGNACIONES, SUBSIDIOS Y SUBVENCIÓNES, Y PENSIÓNES Y AJUBACIONES	\$4,388,688.00	\$0.00	\$4,388,608.00	\$3,740,103.58	\$3,740,103.58	-648,584.42
INGRESOS DERIVADOS DE FINANCIAMIENTOS	\$0.00	\$0.00	\$0.00	\$0.00	\$0.00	0.00
Total	\$4,394,268.00	\$0.00	\$4,394,263.00	\$4,887,338.05	\$4,887,338.03	-496,844.97
				Ingresos Excedentes		

**MUSEO DEL FERROCARRIL
SAN LUIS POTOSÍ**

Estado Analítico de Ingresos
Del 01/ene./2025 Al 30/nov./2025

(Cifras en Pesos)

Fecha y
Código: 03/25
Corta de Ingresos: 13:57 h. H.

Via: 16
Ruta: 201/2016/Presupuesto/Ingresos/03/25 CP_2019

Rubro de Ingresos / Fuente de Financiamiento	Ingreso					Diferencia
	Estimado	Amplicaciones / (Reducciones)	Modificado	Reversado	Recusado	
Ingresos del Poder Ejecutivo Federal o Estatal y de los Municipios						
IMPUESTOS	\$0.00	\$6.00	\$0.00	\$0.00	\$0.00	0.00
CUOTAS Y APORTACIONES DE SEGURIDAD SOCIAL	\$0.00	\$0.00	\$0.00	\$0.00	\$0.00	0.00
CONTRIBUCIONES DE MEJORA	\$0.00	\$0.00	\$0.00	\$0.00	\$0.00	0.00
DERECHOS	\$0.00	\$0.00	\$0.00	\$0.00	\$0.00	0.00
PRODUCTOS	\$0.00	\$0.00	\$0.00	\$0.00	\$0.00	0.00
APORTECAMIENTOS	\$0.00	\$0.00	\$0.00	\$0.00	\$0.00	0.00
PARTICIPACIONES, APORTACIONES, COMPENIOS, INCENTIVOS DERIVADOS DE LA CUANTIFICACION FISCAL Y FONDOS DISTINTOS DE APORTACIONES	\$0.00	\$0.00	\$0.00	\$0.00	\$0.00	0.00
TRANSFERENCIAS, ASIGNACIONES, SUBSIDIOS Y SUBVENCIONES, Y PENSIONES Y AJUBACIONES	\$0.00	\$0.00	\$0.00	\$0.00	\$0.00	0.00
Ingresos de los Entes Públicos de los Poderes Legislativo y Judicial, de los Organos Autonomos y del Sector Paraestatal o Paramunicipal, así como de las Empresas Productivas del Estado						
CUOTAS Y APORTACIONES DE SEGURIDAD SOCIAL	\$0.00	\$0.00	\$0.00	\$0.00	\$0.00	0.00
PRODUCTOS	\$0.00	\$0.00	\$0.00	\$0.00	\$0.00	0.00
INGRESOS POR VENTA DE BIENES, PRESTACION DE SERVICIOS Y OTROS INGRESOS	\$887,565.00	\$0.00	\$887,565.00	\$1,147,234.47	\$0.00	245,835.47
TRANSFERENCIAS, ASIGNACIONES, SUBSIDIOS Y SUBVENCIONES, Y PENSIONES Y AJUBACIONES	\$4,398,898.00	\$0.00	\$4,398,898.00	\$3,746,103.56	\$0.00	-656,594.44
Ingresos Derivados de Financiamiento						
INGRESOS DERIVADOS DE FINANCIAMIENTOS	\$0.00	\$0.00	\$0.00	\$0.00	\$0.00	0.00
Total	\$4,398,898.00	\$6.00	\$4,394,293.00	\$4,887,338.03	\$4,887,338.03	-496,844.97
Ingresos Excedentes						

**MUSEO DEL FERROCARRIL
SAN LUIS POTOSI**
Estado Analítico del Ejercicio del Presupuesto de Egresos
Clasificación Económica (por Tipo de Gasto)

Del 01/enero/2025 Al 30/nov./2025
(Cifras en Pesos)

Folio y total: 02/25
hora de impresión: 10:56 a. m.

Concepto	Egresos						Subejercicio
	Aprobado	Ampliaciones / (Reducciones)	Modificado	Devengado	Pagado		
Gasto Corriente	\$5,294,293.00	\$0,162.84	\$5,293,130.16	\$4,445,228.89	\$4,441,001.40		\$848,911.57
Gasto de Capital	\$0.00	\$5,162.84	\$5,162.84	\$5,162.84	\$5,162.84		\$0.00
Amortización de los bienes y disminución de pasivos	\$0.00	\$0.00	\$0.00	\$0.00	\$0.00		\$0.00
Pensiones y jubilaciones	\$0.00	\$0.00	\$0.00	\$0.00	\$0.00		\$0.00
Participaciones	\$0.00	\$0.00	\$0.00	\$0.00	\$0.00		\$0.00
Total del Egreso	\$5,294,293.00	\$0.00	\$5,294,293.00	\$4,453,337.43	\$4,447,004.27		\$640,981.57

UC. JUANA IDALIA CALLEGOS BARRON

U.C. MARCELO ERNESTO TOVAR ZANELLA

DIRECTORA GENERAL

DIRECTOR ADMINISTRATIVO



**MUSEO DEL FERROCARRIL
SAN LUIS POTOSÍ**

**Estado Analítico del Ejercicio del Presupuesto de Egresos
Clasificación por Objeto del Gasto (Capítulo y Concepto)**

Idr. No:
 Rep: rptEstadoPresupuestoEgresos_CP_RTD

Fecha y hora de impresión: 10/08/2025 10:58:11 AM

(Cifras en Pesos)

Concepto	Egresos						Subtotal
	Aprobado	Ampliaciones / (Reducciones)	Modificado	Devengado	Pagado		
INTERESES DE LA DEUDA PÚBLICA	\$0.00	\$0.00	\$0.00	\$0.00	\$0.00	\$0.00	\$0.00
COMISIONES DE LA DEUDA PÚBLICA	\$0.00	\$0.00	\$0.00	\$0.00	\$0.00	\$0.00	\$0.00
GASTOS DE LA DEUDA PÚBLICA	\$0.00	\$0.00	\$0.00	\$0.00	\$0.00	\$0.00	\$0.00
Gastos por cobertura	\$0.00	\$0.00	\$0.00	\$0.00	\$0.00	\$0.00	\$0.00
AFORNOS FINANCIEROS	\$0.00	\$0.00	\$0.00	\$0.00	\$0.00	\$0.00	\$0.00
ADEUDOS DE EJERCICIOS FISCALES ANTERIORES (ADEFAS)	\$0.00	\$0.00	\$0.00	\$0.00	\$0.00	\$0.00	\$0.00
Total del Egreso	\$5,294,293.00	\$0.00	\$5,294,293.00	\$4,483,331.43	\$4,447,004.27	\$0.00	\$5,294,293.00

[Signature]
LIC. JUANA IDALIA GALLEGOS BARRÓN
DIRECTORA GENERAL

[Signature]
LIC. MARCELO ERNESTO TOVAR ZANELLA
DIRECTOR ADMINISTRATIVO



Uta, S.C.
 Rep: rptEstadoPresupuestoEgresos_FPD

**MUSEO DEL FERROCARRIL
 SAN LUIS POTOSÍ**

Estado Analítico del Ejercicio del Presupuesto de Egresos

Clasificación Funcional (Finalidad y Función)

Del 01/ene/2025 Al 30/nov/2025

(Cifras en Pesos)

Fecha y (Ejercicio) 15/Nov/2025
 Hora de Impresión 10:09 a. m.

Concepto	Egresos					Subejercicio
	Aprobado	Ampliaciones / (Reducciones)	Modificado	Devengado	Pagado	
Total del Egreso	\$5,294,293.00	\$0.00	\$5,294,293.00	\$4,453,331.43	\$4,447,004.27	\$140,861.57

[Signature]
 LIC. JUANA IDALIA CALLEJOS BARRON

DIRECTORA GENERAL

[Signature]
 LIC. MARCELO ERNESTO TOVAR ZARELLA

DIRECTOR ADMINISTRATIVO

Sector Paraestatal del Gobierno (Federal/Estatal/Municipal) de San Luis Potosí
 Estado Analítico del Ejercicio del Presupuesto de Egresos
 Clasificación Administrativa
 DEL 01/enero/2025 Al 30/noviembre/2025

Concepto	Egresos					Subejercicio
	Aprobado	Ampliaciones/ reducciones	Modificado	Devengado	Pagado	
	1	2	3=(1+2)	4	5	
ENTIDADES PARAESTATALES Y FIDEICOMISOS NO EMPRESARIALES Y NO FINANCIEROS						
INSTITUCIONES PÚBLICAS DE LA SEGURIDAD SOCIAL						
ENTIDADES PARAESTATALES EMPRESARIALES NO FINANCIERAS CON PARTICIPACION ESTATAL MAYORITARIA						
FIDEICOMISOS EMPRESARIALES NO FINANCIEROS CON PARTICIPACION ESTATAL MAYORITARIA						
ENTIDADES PARAESTATALES EMPRESARIALES FINANCIERAS MONETARIAS CON PARTICIPACION ESTATAL MAYORITARIA						
ENTIDADES PARAESTATALES EMPRESARIALES FINANCIERAS NO MONETARIAS CON PARTICIPACION ESTATAL MAYORITARIA						
FIDEICOMISOS FINANCIEROS PUBLICOS CON PARTICIPACION ESTATAL MAYORITARIA						
Total del Gasto						

NO APLICA

"Bajo protesta de decir verdad declaramos que los Estado Financieros y sus notas, son razonablemente correctos y son responsabilidad del Emisor"



 LIC. JUANA IDALIA GALLEGOS BARRON
 DIRECTORA GENERAL



 LIC. MARCELO ERNESTO TOVAR ZANELLA
 DIRECTOR ADMINISTRATIVO

Gobierno (Federal/Estadal/Municipal) de San Luis Potosí
 Estado Analítico del Ejercicio del Presupuesto de Egresos
 Clasificación Administrativa
 DEL 01/enero/2025 Al 30/noviembre/2025

Concepto	Egresos					Saldo Ejercicio
	Aprobado	Ampliaciones/ reducciones	Modificado	Devengado	Pagado	
	1	2	3=(1+2)	4	5	
Poder Ejecutivo	NO APLICA					
Poder Legislativo						
Poder Judicial						
Organos Autónomos						
Total del Gasto						

"Bajo protesta de decir verdad declaramos que los Estado Financieros y sus notas, son razonablemente correctos y son responsabilidad del Emisor"

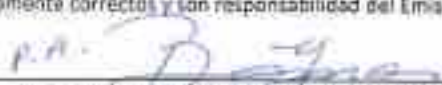
 LIC. JUANA IDALIA GALLEGOS BARRÓN
 DIRECTORA GENERAL

 LIC. MARCELO ERNESTO TOVAR ZANELLA
 DIRECTOR ADMINISTRATIVO

Código	Descripción	Egresos					Egresos Pagado	Subservicio
		Aprobado Al 31/12/2025 (Reducciones)	Modificado	Comprometido	Devengado	Ejercido		
2000	MATERIALES Y SUMINISTRO	\$123,148.07	\$3,224.04	\$128,372.11	\$118,916.08	\$118,916.28	\$118,916.00	\$1,458.28
2100	Materiales de administrativas, artículos de escritorio y oficina	\$0.00	\$27,310.00	\$27,310.00	\$40,431.07	\$40,431.07	\$40,431.07	\$1,123.29
2110	Marcadores, útiles y equipos necesarios de oficina	\$0.00	\$127.04	\$127.04	\$130.49	\$130.49	\$130.49	\$111.00
2111	Marcadores, útiles y equipos necesarios de oficina	\$0.00	\$127.04	\$127.04	\$130.49	\$130.49	\$130.49	\$111.00
2102	Materiales de imprenta	\$0.00	\$17,193.67	\$17,193.67	\$20,292.38	\$20,292.38	\$20,292.38	\$1,101.22
2101	Materiales de imprenta	\$0.00	\$17,193.67	\$17,193.67	\$20,292.38	\$20,292.38	\$20,292.38	\$1,101.22
2400	MATERIALES Y ARTICULOS DE CONSTRUCCIÓN Y DE REPAR	\$101,279.05	\$15,300.00	\$116,579.05	\$48,116.21	\$48,116.21	\$48,116.21	\$15,098.64
2402	Materiales eléctricos	\$8,800.00	\$1,451.00	\$10,251.00	\$10,453.07	\$10,453.07	\$10,453.07	\$0.00
2401	Materiales eléctricos y electrónicos	\$8,800.00	\$1,451.00	\$10,251.00	\$10,453.07	\$10,453.07	\$10,453.07	\$0.00
2405	Otros materiales y artículos de construcción y reparación	\$92,479.05	\$13,849.00	\$106,328.05	\$37,663.14	\$37,663.14	\$37,663.14	\$15,098.64
2404	Otros materiales y artículos de construcción y reparación	\$92,479.05	\$13,849.00	\$106,328.05	\$37,663.14	\$37,663.14	\$37,663.14	\$15,098.64
2800	HEBIMIENTOS, REPARACIONES Y ACCESORIOS MENORES	\$21,374.12	\$10,302.00	\$31,676.12	\$32,300.38	\$32,300.38	\$32,300.38	\$7,201.31
2810	Reparaciones menores	\$1,100.28	\$1,101.28	\$2,201.56	\$2,201.56	\$2,201.56	\$2,201.56	\$100.00
2811	Reparaciones menores	\$1,100.28	\$1,101.28	\$2,201.56	\$2,201.56	\$2,201.56	\$2,201.56	\$100.00
2802	Reparaciones y accesorios menores de vehículos	\$1,244.04	\$1,978.72	\$3,222.76	\$3,073.49	\$3,073.49	\$3,073.49	\$1,101.31
2801	Reparaciones y accesorios menores de vehículos	\$1,244.04	\$1,978.72	\$3,222.76	\$3,073.49	\$3,073.49	\$3,073.49	\$1,101.31
2803	Reparaciones y accesorios menores de equipo de transporte	\$12,000.00	\$7,400.00	\$19,400.00	\$19,400.47	\$19,400.47	\$19,400.47	\$1,101.31
2804	Reparaciones y accesorios menores de equipo de transporte	\$12,000.00	\$7,400.00	\$19,400.00	\$19,400.47	\$19,400.47	\$19,400.47	\$1,101.31
3000	SERVICIOS GENERALES	\$113,002.00	\$20,000.00	\$133,002.00	\$66,636.41	\$66,636.41	\$66,636.41	\$1,271.43
3000	SERVICIOS DE INSTALACIÓN, REPARACIÓN, MANTENIMIENTO	\$113,002.00	\$20,000.00	\$133,002.00	\$66,636.41	\$66,636.41	\$66,636.41	\$1,271.43
3010	Comercio y mantenimiento de vehículos	\$80,300.00	\$9,000.00	\$89,300.00	\$4,200.00	\$4,200.00	\$4,200.00	\$1,102.72
3011	Comercio y mantenimiento de vehículos	\$80,300.00	\$9,000.00	\$89,300.00	\$4,200.00	\$4,200.00	\$4,200.00	\$1,102.72
3002	Reparación y mantenimiento de equipo de transporte	\$0.00	\$10,000.00	\$10,000.00	\$17,000.00	\$17,000.00	\$17,000.00	\$1,100.00
3001	Reparación y mantenimiento de equipo de transporte	\$0.00	\$10,000.00	\$10,000.00	\$17,000.00	\$17,000.00	\$17,000.00	\$1,100.00
3020	Instalación, reparación y mantenimiento de imprenta y otros eq	\$0.00	\$8,000.00	\$8,000.00	\$6,100.00	\$6,100.00	\$6,100.00	\$1,100.00
3021	Instalación, reparación y mantenimiento de imprenta, otros eq	\$0.00	\$8,000.00	\$8,000.00	\$6,100.00	\$6,100.00	\$6,100.00	\$1,100.00
3003	Servicios de imprenta y manejo de documentos	\$82,400.00	\$12,000.00	\$94,400.00	\$37,600.00	\$37,600.00	\$37,600.00	\$12,000.00
3004	Servicios de imprenta y manejo de documentos	\$82,400.00	\$12,000.00	\$94,400.00	\$37,600.00	\$37,600.00	\$37,600.00	\$12,000.00
3070	Servicios de jardinería y floricultura	\$1,000.00	\$0.00	\$1,000.00	\$1,250.18	\$1,250.18	\$1,250.18	\$100.00
3081	Servicios de jardinería y floricultura	\$1,000.00	\$0.00	\$1,000.00	\$1,250.18	\$1,250.18	\$1,250.18	\$100.00

Egresos Aprobado Al 31/12/2025 (Modificaciones)		Egresos Modificado		Egresos Comprometido		Egresos Devengado		Egresos Ejercido		Egresos Pagado		Subejercicio	
1276,627.97		1276,627.97		118,351.30		118,351.30		118,351.30		118,351.30		118,351.30	
RECURSOS PROPIOS													
CONSERVACION													
02 ADMINISTRACION													
4 RECURSOS PROPIOS													
3000	MATERIALES Y SUBSISTRO	118,351.30	118,351.30	118,351.30	118,351.30	118,351.30	118,351.30	118,351.30	118,351.30	118,351.30	118,351.30	118,351.30	118,351.30
3100	Materiales de administración, atención de discarrieras y artículos	118,351.30	118,351.30	118,351.30	118,351.30	118,351.30	118,351.30	118,351.30	118,351.30	118,351.30	118,351.30	118,351.30	118,351.30
3110	Materiales, cables y equipos menores de oficina	85,228.30	85,228.30	85,228.30	85,228.30	85,228.30	85,228.30	85,228.30	85,228.30	85,228.30	85,228.30	85,228.30	85,228.30
3111	Materiales, cables y equipos menores de oficina	85,228.30	85,228.30	85,228.30	85,228.30	85,228.30	85,228.30	85,228.30	85,228.30	85,228.30	85,228.30	85,228.30	85,228.30
3120	Materiales y útiles de impresión y reproducción	8,091.60	8,091.60	8,091.60	8,091.60	8,091.60	8,091.60	8,091.60	8,091.60	8,091.60	8,091.60	8,091.60	8,091.60
3121	Materiales y útiles de impresión y reproducción	8,091.60	8,091.60	8,091.60	8,091.60	8,091.60	8,091.60	8,091.60	8,091.60	8,091.60	8,091.60	8,091.60	8,091.60
3122	Materiales de Egresos	8,091.60	8,091.60	8,091.60	8,091.60	8,091.60	8,091.60	8,091.60	8,091.60	8,091.60	8,091.60	8,091.60	8,091.60
3161	Materiales de Egresos	8,091.60	8,091.60	8,091.60	8,091.60	8,091.60	8,091.60	8,091.60	8,091.60	8,091.60	8,091.60	8,091.60	8,091.60
3200	ALIMENTOS Y UTENSILIOS	80.00	80.00	80.00	80.00	80.00	80.00	80.00	80.00	80.00	80.00	80.00	80.00
3210	Productos alimentarios para personas	80.00	80.00	80.00	80.00	80.00	80.00	80.00	80.00	80.00	80.00	80.00	80.00
3211	Productos alimentarios para personas	80.00	80.00	80.00	80.00	80.00	80.00	80.00	80.00	80.00	80.00	80.00	80.00
3209	MATERIAS PRIMAS Y MATERIALES DE PRODUCCIÓN Y COMB	84,448.88	84,448.88	84,448.88	84,448.88	84,448.88	84,448.88	84,448.88	84,448.88	84,448.88	84,448.88	84,448.88	84,448.88
3280	Mecanismos aditivos para su comercialización	84,448.88	84,448.88	84,448.88	84,448.88	84,448.88	84,448.88	84,448.88	84,448.88	84,448.88	84,448.88	84,448.88	84,448.88
3281	MERCANCIAS AGRICOLAS PASA SU COMERCIALIZACIÓN	84,448.88	84,448.88	84,448.88	84,448.88	84,448.88	84,448.88	84,448.88	84,448.88	84,448.88	84,448.88	84,448.88	84,448.88
3600	COMBUSTIBLES, LUBRICANTES Y ADITIVOS	84,337.20	84,337.20	84,337.20	84,337.20	84,337.20	84,337.20	84,337.20	84,337.20	84,337.20	84,337.20	84,337.20	84,337.20
3610	Combustibles, lubricantes y aditivos	84,337.20	84,337.20	84,337.20	84,337.20	84,337.20	84,337.20	84,337.20	84,337.20	84,337.20	84,337.20	84,337.20	84,337.20
3611	Combustibles, lubricantes y aditivos	84,337.20	84,337.20	84,337.20	84,337.20	84,337.20	84,337.20	84,337.20	84,337.20	84,337.20	84,337.20	84,337.20	84,337.20
3700	VESTUARIO, BLANQUEOS, RESINAS DE PROTECCIÓN Y ARTOS	11,876.80	11,876.80	11,876.80	11,876.80	11,876.80	11,876.80	11,876.80	11,876.80	11,876.80	11,876.80	11,876.80	11,876.80
3710	Utinero y utineros	11,876.80	11,876.80	11,876.80	11,876.80	11,876.80	11,876.80	11,876.80	11,876.80	11,876.80	11,876.80	11,876.80	11,876.80
3711	Vestuario y utineros	11,876.80	11,876.80	11,876.80	11,876.80	11,876.80	11,876.80	11,876.80	11,876.80	11,876.80	11,876.80	11,876.80	11,876.80
3720	Procedos de engrapar y protección personal	8,091.60	8,091.60	8,091.60	8,091.60	8,091.60	8,091.60	8,091.60	8,091.60	8,091.60	8,091.60	8,091.60	8,091.60
3721	Procedos de engrapar y protección personal	8,091.60	8,091.60	8,091.60	8,091.60	8,091.60	8,091.60	8,091.60	8,091.60	8,091.60	8,091.60	8,091.60	8,091.60
3800	INDUSTRIALES, REFACCIONES Y ACCESORIOS MENORES	82,961.88	82,961.88	82,961.88	82,961.88	82,961.88	82,961.88	82,961.88	82,961.88	82,961.88	82,961.88	82,961.88	82,961.88
3810	Refacciones y accesorios menores de maquinaria y equipo de auto	82,961.88	82,961.88	82,961.88	82,961.88	82,961.88	82,961.88	82,961.88	82,961.88	82,961.88	82,961.88	82,961.88	82,961.88
3811	Refacciones y accesorios menores de maquinaria y equipo de auto	82,961.88	82,961.88	82,961.88	82,961.88	82,961.88	82,961.88	82,961.88	82,961.88	82,961.88	82,961.88	82,961.88	82,961.88
3812	Refacciones y accesorios menores de maquinaria y equipo de auto	82,961.88	82,961.88	82,961.88	82,961.88	82,961.88	82,961.88	82,961.88	82,961.88	82,961.88	82,961.88	82,961.88	82,961.88
3813	Refacciones y accesorios menores de maquinaria y equipo de auto	82,961.88	82,961.88	82,961.88	82,961.88	82,961.88	82,961.88	82,961.88	82,961.88	82,961.88	82,961.88	82,961.88	82,961.88
3814	Refacciones y accesorios menores de maquinaria y equipo de auto	82,961.88	82,961.88	82,961.88	82,961.88	82,961.88	82,961.88	82,961.88	82,961.88	82,961.88	82,961.88	82,961.88	82,961.88
3815	Refacciones y accesorios menores de maquinaria y equipo de auto	82,961.88	82,961.88	82,961.88	82,961.88	82,961.88	82,961.88	82,961.88	82,961.88	82,961.88	82,961.88	82,961.88	82,961.88

Ejercicio del Presupuesto		Egresos Aprobados Al 31/12/2025 (Reducciones)	Egresos Modificados	Egresos Comprometido	Egresos Devengado	Egresos Ejercido	Egresos Pagado	Subejercicio
3000	SERVICIOS GENERALES	\$883,488.34	\$883,718.16	\$883,807.35	\$950,387.58	\$885,587.58	\$899,370.42	\$2,729.85
3100	SERVICIOS BÁSICOS	\$500,053.38	\$504,311.44	\$504,451.30	\$284,483.38	\$284,483.38	\$284,483.38	\$5,726.14
3110	Energía eléctrica	\$300,000.00	\$192,246.39	\$170,448.00	\$170,446.50	\$170,446.00	\$170,446.00	\$10,000.00
3111	Energía eléctrica	\$300,000.00	\$192,246.39	\$170,448.00	\$170,446.50	\$170,446.00	\$170,446.00	\$10,000.00
3150	Agua	\$40,200.00	\$33,370.83	\$31,081.52	\$31,081.50	\$31,081.50	\$31,081.50	\$1,200.00
3151	Agua	\$40,200.00	\$33,370.83	\$31,081.52	\$31,081.50	\$31,081.50	\$31,081.50	\$1,200.00
3160	Telefonos Tradicionales	\$5,500.00	\$6,088.90	\$4,941.81	\$4,941.00	\$4,941.00	\$4,941.00	\$1,047.00
3161	Telefonos tradicionales	\$5,500.00	\$6,088.90	\$4,941.81	\$4,941.00	\$4,941.00	\$4,941.00	\$1,047.00
3170	Servicios de acceso a Internet, redes y procesamiento de datos	\$4,300.00	\$48,072.61	\$47,309.51	\$47,309.51	\$47,309.51	\$47,309.51	\$0.00
3171	Servicios de acceso a Internet, redes y procesamiento de datos	\$4,300.00	\$48,072.61	\$47,309.51	\$47,309.51	\$47,309.51	\$47,309.51	\$0.00
3180	Servicios postales y telegrafos	\$0.00	\$333.95	\$264.29	\$264.29	\$264.29	\$264.29	\$0.00
3181	Servicios postales y telegrafos	\$0.00	\$333.95	\$264.29	\$264.29	\$264.29	\$264.29	\$0.00
3200	SERVICIOS DE ARRENDAMIENTO	\$19,700.00	\$18,204.33	\$18,587.04	\$18,587.26	\$18,587.26	\$18,587.19	\$0.07
3230	Arrendamiento de mobiliario y equipo de administración, educación	\$10,000.00	\$10,507.87	\$10,000.00	\$10,000.00	\$10,000.00	\$10,000.00	\$0.00
3231	Arrendamiento de mobiliario y equipo de administración, educación	\$10,000.00	\$10,507.87	\$10,000.00	\$10,000.00	\$10,000.00	\$10,000.00	\$0.00
3232	Arrendamiento de equipo de transporte	\$0.00	\$1,696.46	\$8,587.04	\$8,587.26	\$8,587.26	\$8,587.19	\$0.07
3233	Arrendamiento de equipo de transporte	\$0.00	\$1,696.46	\$8,587.04	\$8,587.26	\$8,587.26	\$8,587.19	\$0.07
3240	Arrendamiento de maquinaria, otros equipos y herramientas	\$0.00	\$1,304.00	\$0.00	\$0.00	\$0.00	\$0.00	\$0.00
3241	Arrendamiento de maquinaria, otros equipos y herramientas	\$0.00	\$1,304.00	\$0.00	\$0.00	\$0.00	\$0.00	\$0.00
3250	SERVICIOS PROFESIONALES, CIENTÍFICOS, TÉCNICOS Y OTROS	\$37,000.00	\$114,214.10	\$54,668.36	\$54,668.36	\$54,668.36	\$54,668.36	\$0.00
3251	Servicios de diseño, arquitectura, ingeniería y estudios de ingeniería	\$0.00	\$1,201.75	\$1,310.80	\$1,310.80	\$1,310.80	\$1,310.80	\$0.00
3252	Servicios de diseño, arquitectura, ingeniería y estudios de ingeniería	\$0.00	\$1,201.75	\$1,310.80	\$1,310.80	\$1,310.80	\$1,310.80	\$0.00
3260	Servicios de capacitación	\$0.00	\$86,130.00	\$0.00	\$0.00	\$0.00	\$0.00	\$0.00
3261	Servicios de capacitación	\$0.00	\$86,130.00	\$0.00	\$0.00	\$0.00	\$0.00	\$0.00
3270	Servicios de apoyo administrativo, educación, investigación e investigación	\$0.00	\$10,000.00	\$10,000.00	\$10,000.00	\$10,000.00	\$10,000.00	\$0.00
3271	Servicios de apoyo administrativo, educación, investigación e investigación	\$0.00	\$10,000.00	\$10,000.00	\$10,000.00	\$10,000.00	\$10,000.00	\$0.00
3280	Servicios de vigilancia	\$38,000.00	\$11,000.00	\$32,000.00	\$32,000.00	\$32,000.00	\$32,000.00	\$0.00
3281	Servicios de vigilancia	\$38,000.00	\$11,000.00	\$32,000.00	\$32,000.00	\$32,000.00	\$32,000.00	\$0.00
3290	Servicios profesionales, científicos y técnicos especializados	\$0.00	\$17,153.04	\$10,000.00	\$10,000.00	\$10,000.00	\$10,000.00	\$0.00
3291	Servicios profesionales, científicos y técnicos especializados	\$0.00	\$17,153.04	\$10,000.00	\$10,000.00	\$10,000.00	\$10,000.00	\$0.00
3400	SERVICIOS FINANCIEROS, BANCARIOS Y COMERCIALES	\$54,700.00	\$37,810.36	\$35,888.72	\$35,888.72	\$35,888.72	\$35,888.72	\$0.00
3410	Servicios financieros y bancarios	\$25,000.00	\$25,000.00	\$25,000.00	\$25,000.00	\$25,000.00	\$25,000.00	\$0.00
3411	Servicios financieros y bancarios	\$25,000.00	\$25,000.00	\$25,000.00	\$25,000.00	\$25,000.00	\$25,000.00	\$0.00

Código	Descripción del Proyecto/Proceso	Egresos		Ampliaciones / (Reducciones)	Egresos Modificados	Egresos Comprometido	Egresos Devengado	Egresos Ejercido	Egresos Pagado	Subejercicio
		Aprobado Al 31/12/2025	Modificados							
1100	Salarios base al personal permanente	\$2,754,346.15	\$0.00	\$0.00	\$2,754,346.15	\$2,381,000.00	\$2,381,000.00	\$2,381,000.00	\$2,381,000.00	\$2,381,000.00
1101	Salarios base al personal permanente	\$2,754,346.15	\$0.00	\$0.00	\$2,754,346.15	\$2,381,000.00	\$2,381,000.00	\$2,381,000.00	\$2,381,000.00	\$2,381,000.00
1200	BENEFICIOS ADICIONALES Y ESPECIALES	\$774,263.42	\$0.00	\$0.00	\$774,263.42	\$638,933.78	\$638,933.78	\$638,933.78	\$638,933.78	\$638,933.78
1201	Prestos de vacaciones, enfermedad y graduaciones de fin de año	\$275,263.42	\$0.00	\$0.00	\$275,263.42	\$130,903.78	\$130,903.78	\$130,903.78	\$130,903.78	\$130,903.78
1202	Prestos de vacaciones, enfermedad y graduaciones de fin de año	\$275,263.42	\$0.00	\$0.00	\$275,263.42	\$130,933.78	\$130,933.78	\$130,933.78	\$130,933.78	\$130,933.78
1400	SEGURIDAD SOCIAL	\$874,232.42	\$4,101.81	\$4,101.81	\$878,334.23	\$811,190.28	\$811,190.28	\$811,190.28	\$811,190.28	\$811,190.28
1401	Acciones de seguridad social	\$874,232.42	\$4,101.81	\$4,101.81	\$878,334.23	\$811,190.28	\$811,190.28	\$811,190.28	\$811,190.28	\$811,190.28
1402	Acciones de seguridad social	\$874,232.42	\$4,101.81	\$4,101.81	\$878,334.23	\$811,190.28	\$811,190.28	\$811,190.28	\$811,190.28	\$811,190.28
1000	SERVICIOS GENERALES	\$121,406.00	\$4,603.87	\$4,603.87	\$126,009.87	\$96,870.00	\$96,870.00	\$96,870.00	\$96,870.00	\$96,870.00
2000	OTROS SERVICIOS GENERALES	\$121,406.00	\$4,603.87	\$4,603.87	\$126,009.87	\$96,870.00	\$96,870.00	\$96,870.00	\$96,870.00	\$96,870.00
3000	PROCESOS ADMINISTRATIVOS Y OTROS QUE SE DERIVAN DE UNA ORGANIZACIÓN	\$121,406.00	\$4,603.87	\$4,603.87	\$126,009.87	\$96,870.00	\$96,870.00	\$96,870.00	\$96,870.00	\$96,870.00
3001	Procesos administrativos y otros que se derivan de una organización	\$121,406.00	\$4,603.87	\$4,603.87	\$126,009.87	\$96,870.00	\$96,870.00	\$96,870.00	\$96,870.00	\$96,870.00
	RECURSOS ESTATALES	\$3,336,251.60	\$8,705.68	\$8,705.68	\$3,344,957.28	\$3,108,723.06	\$3,108,723.06	\$3,108,723.06	\$3,108,723.06	\$3,108,723.06
	ADMINISTRACION	\$4,308,385.82	\$47,138.74	\$47,138.74	\$4,355,524.56	\$4,108,613.58	\$4,108,613.58	\$4,108,613.58	\$4,108,613.58	\$4,108,613.58
	03 ACTIVIDADES									
	4 RECURSOS PROPIOS									
3000	MATERIALES Y SUMINISTRO	\$0.00	\$17,000.75	\$17,000.75	\$17,000.75	\$11,883.87	\$11,883.87	\$11,883.87	\$11,883.87	\$11,883.87
3200	ALIMENTOS Y UTENSILIOS	\$0.00	\$17,000.75	\$17,000.75	\$17,000.75	\$11,883.87	\$11,883.87	\$11,883.87	\$11,883.87	\$11,883.87
3210	Productos alimenticios para personal	\$0.00	\$14,804.24	\$14,804.24	\$14,804.24	\$10,037.37	\$10,037.37	\$10,037.37	\$10,037.37	\$10,037.37
3211	Productos alimenticios para personal	\$0.00	\$14,804.24	\$14,804.24	\$14,804.24	\$10,037.37	\$10,037.37	\$10,037.37	\$10,037.37	\$10,037.37
3220	Utensilios para el servicio de alimentación	\$0.00	\$2,196.51	\$2,196.51	\$2,196.51	\$1,846.50	\$1,846.50	\$1,846.50	\$1,846.50	\$1,846.50
3231	Utensilios para el servicio de alimentación	\$0.00	\$2,196.51	\$2,196.51	\$2,196.51	\$1,846.50	\$1,846.50	\$1,846.50	\$1,846.50	\$1,846.50
3000	SERVICIOS GENERALES	\$212,446.38	\$14,714.76	\$14,714.76	\$227,161.14	\$146,882.82	\$146,882.82	\$146,882.82	\$146,882.82	\$146,882.82
3300	SERVICIOS PROFESIONALES, TÉCNICOS Y OTROS	\$0.00	\$11,230.89	\$11,230.89	\$11,230.89	\$10,261.92	\$10,261.92	\$10,261.92	\$10,261.92	\$10,261.92
3301	Servicios de apoyo administrativo, burocrático, interdepartamental e interno	\$0.00	\$11,230.89	\$11,230.89	\$11,230.89	\$10,261.92	\$10,261.92	\$10,261.92	\$10,261.92	\$10,261.92
3302	Servicios de apoyo administrativo, burocrático, interdepartamental e interno	\$0.00	\$11,230.89	\$11,230.89	\$11,230.89	\$10,261.92	\$10,261.92	\$10,261.92	\$10,261.92	\$10,261.92
3400	SERVICIOS OFICIALES	\$212,446.38	\$0.00	\$0.00	\$212,446.38	\$137,620.90	\$137,620.90	\$137,620.90	\$137,620.90	\$137,620.90
3401	Quintas de mantenimiento y pintura	\$106,223.19	\$0.00	\$0.00	\$106,223.19	\$84,310.45	\$84,310.45	\$84,310.45	\$84,310.45	\$84,310.45
3402	Quintas de mantenimiento y pintura	\$106,223.19	\$0.00	\$0.00	\$106,223.19	\$84,310.45	\$84,310.45	\$84,310.45	\$84,310.45	\$84,310.45
3403	Quintas de mantenimiento y pintura	\$106,223.19	\$0.00	\$0.00	\$106,223.19	\$84,310.45	\$84,310.45	\$84,310.45	\$84,310.45	\$84,310.45
3404	Expendidos	\$106,223.19	\$0.00	\$0.00	\$106,223.19	\$84,310.45	\$84,310.45	\$84,310.45	\$84,310.45	\$84,310.45
3405	Expendidos	\$106,223.19	\$0.00	\$0.00	\$106,223.19	\$84,310.45	\$84,310.45	\$84,310.45	\$84,310.45	\$84,310.45



MUSEO DEL FERROCARRIL
SAN LUIS POTOSÍ

Estado Analítico del Ejercicio del Presupuesto de Egresos por Proyecto/Proceso - Fuente Financiamiento Del

Fecha y Cédula 2026
Noviembre Ingresos 11-01 a. m.

Ejercicio del Presupuesto	Egresos						
	Aprobado Al 31/12/2026 (Realicaciones)	Egresos Modificado	Egresos Comprometido	Egresos Devengado	Egresos Ejercido	Egresos Pagado	Subejercicio
RECURSOS PROPIOS	1312,648.16	1216,378.13	1101,166.38	1101,166.38	1101,166.38	1101,166.38	1101,166.38
ACTIVIDADES	1312,648.16	1216,378.13	1101,166.38	1101,166.38	1101,166.38	1101,166.38	1101,166.38
Total Final	1312,648.16	1216,378.13	1101,166.38	1101,166.38	1101,166.38	1101,166.38	1101,166.38

[Signature]
LIC. JUANA DALIA GALLEGOS BARRON
DIRECTORA GENERAL

[Signature]
LIC. MARCELO ERNESTO TOVAR ZANELLA
DIRECTOR ADMINISTRATIVO

**MUSEO DEL FERROCARRIL
SAN LUIS POTOSI**
Gasto por Categoría Programática
Del 01/ene./2025 Al 30/nov./2025
(Cifras en Pesos)

Use the
file: rptGastoPresCategorias_PC

Fecha y
hora de impresión: 11/04 a.m.
03/12/2025

Concepto	Egresos					Subejercicio
	Aprobado	Ampliaciones / (Reducciones)	Modificado	Devengado	Pagado	
Programas						
Subsidios: Sector Social y Privado o Entidades Federativas y Municipios						
Subjetos a Reglar de Operación	\$0.00	\$0.00	\$0.00	\$0.00	\$0.00	\$0.00
Otros Subsidios	\$0.00	\$0.00	\$0.00	\$0.00	\$0.00	\$0.00
Asesorio de las Funciones:						
Prestación de Servicios Públicos	\$5,254,383.00	\$0.00	\$5,254,383.00	\$4,483,321.43	\$4,447,004.27	\$842,961.51
Provisión de Bienes Públicos	\$0.00	\$0.00	\$0.00	\$0.00	\$0.00	\$0.00
Planeación, seguimiento y evaluación de políticas públicas	\$0.00	\$0.00	\$0.00	\$0.00	\$0.00	\$0.00
Promoción y fomento	\$0.00	\$0.00	\$0.00	\$0.00	\$0.00	\$0.00
Regulación y supervisión	\$0.00	\$0.00	\$0.00	\$0.00	\$0.00	\$0.00
Financias de las Fuerzas Armadas (Orzamento Estadero Federal)	\$0.00	\$0.00	\$0.00	\$0.00	\$0.00	\$0.00
Específicos						
Proyectos de Inversión:						
Administrativos y de Apoyo						
Apoyo al proceso presupuestario y para mejorar la eficiencia institucional	\$0.00	\$0.00	\$0.00	\$0.00	\$0.00	\$0.00
Apoyo a la función pública y al mejoramiento de la gestión	\$0.00	\$0.00	\$0.00	\$0.00	\$0.00	\$0.00
Compromisos						
Obligaciones de cumplimiento de resolución jurisdiccional	\$0.00	\$0.00	\$0.00	\$0.00	\$0.00	\$0.00
Obligaciones						
Obligaciones a la seguridad social	\$0.00	\$0.00	\$0.00	\$0.00	\$0.00	\$0.00
Pensiones y jubilaciones	\$0.00	\$0.00	\$0.00	\$0.00	\$0.00	\$0.00
Aportaciones a la seguridad social	\$0.00	\$0.00	\$0.00	\$0.00	\$0.00	\$0.00
Aportaciones a fondos de estabilización	\$0.00	\$0.00	\$0.00	\$0.00	\$0.00	\$0.00
Aportaciones a fondos de inversión y reestructura de pasivos:						
Programas de Gasto Federalizado (Gobierno Federal)	\$0.00	\$0.00	\$0.00	\$0.00	\$0.00	\$0.00

Concepto	Egresos					Subtotal
	Aprobado	Ampliaciones / (Reducciones)	Modificado	Devengado	Pagado	
Programas						
Gasto Federativado	\$0.00	\$0.00	\$0.00	\$0.00	\$0.00	\$0.00
Participaciones a entidades federativas y municipios	\$0.00	\$0.00	\$0.00	\$0.00	\$0.00	\$0.00
Participaciones a unidades federativas y municipios	\$0.00	\$0.00	\$0.00	\$0.00	\$0.00	\$0.00
Coalición financiera, deuda o apoyos a deudores y apropiaciones de a Banca	\$0.00	\$0.00	\$0.00	\$0.00	\$0.00	\$0.00
Costo financiero, deuda o apoyos a deudores y apropiaciones de la banca	\$0.00	\$0.00	\$0.00	\$0.00	\$0.00	\$0.00
Adelantos de ejercicios fiscales anteriores	\$0.00	\$0.00	\$0.00	\$0.00	\$0.00	\$0.00
Total del Egreso	\$5,294,293.00	\$0.00	\$5,294,293.00	\$4,453,331.43	\$4,447,003.27	\$440,961.57

LIC. JUANA IDILIA GALLEGOS BARRÓN
DIRECTORA GENERAL

LIC. MARCELO ERNESTO TOWAR ZANELLA
DIRECTOR ADMINISTRATIVO

MUSEO DEL FERROCARRIL
SAN LUIS POTOSI
PROGRAMAS Y PROYECTOS DE INVERSION
Del 01/enero/2025 Al 30/noviembre/2025



NO APLICA

"Bajo protesta de decir verdad declaramos que los Estado Financieros y sus notas, son razonablemente correctos y son responsabilidad del Emisor"

A handwritten signature in blue ink, appearing to read 'Juana Gallegos Barrón', written over a horizontal line.

LIC. JUANA IDALIA GALLEGOS BARRÓN
DIRECTORA GENERAL

A handwritten signature in blue ink, appearing to read 'Marcelo Tovar Zanella', written over a horizontal line.

LIC. MARCELO ERNESTO TOVAR ZANELLA
DIRECTOR ADMINISTRATIVO

A) NOTAS DE GESTION ADMINISTRATIVA

1.-AUTORIZACION E HISTORIA

En el año 2007 se publica en decreto de creación en el periódico oficial de Gobierno del estado, con fecha 9 de Octubre del 2002, se consignó la escritura número quince mil quinientos veintidós del tomo seiscientos ochenta y cinco que contiene el contrato de Donación Gratuita y Condicionada que realizó el organismo público descentralizado del gobierno federal denominado Ferrocarriles Nacionales de México a favor del Gobierno del Estado Libre y Soberano de San Luis Potosí del inmueble conocido como la "Nueva Estación", ubicado entre las calles de Av. Veinte de Noviembre, Chico Sein y Manuel José Othón, Zona Centro, en la ciudad de San Luis Potosí, S.L.P.;

Que en virtud de que la donación es a título gratuito y de manera condicionada, el donatario se obliga a destinar el inmueble única y exclusivamente al establecimiento del Museo del Ferrocarril en esta ciudad en beneficio de la población del Estado;

Que, en base a las disposiciones legales y a las consideraciones antes mencionadas, tengo a bien emitir el siguiente:

DECRETO ADMINISTRATIVO MEDIANTE EL CUAL SE CREA EL MUSEO DEL FERROCARRIL "JESÚS GARCÍA CORONA".

TÍTULO PRIMERO CAPÍTULO I DISPOSICIONES GENERALES

ARTÍCULO 1º Se crea el Museo del Ferrocarril "Jesús García Corona", como un organismo público descentralizado del Poder Ejecutivo del Estado Libre y Soberano de San Luis Potosí, sectorizado a la Secretaría de Cultura, con personalidad jurídica y patrimonio propios, cuyo objeto será investigar, rescatar, recuperar, restaurar, conservar, resguardar, custodiar, exhibir, promover y difundir la herencia histórica, cultural, artística y tecnológica generada por los Ferrocarriles Mexicanos en territorio potosino, a lo largo de más de cien años.

En septiembre del 2016 se modifica y publica en el periódico oficial de Gobierno del Estado el **DECRETO ADMINISTRATIVO MEDIANTE EL CUAL SE MODIFICA LA FRACCIÓN V DEL ARTÍCULO 6º; Y SE REFORMA EL ARTÍCULO 10 DEL DIVERSO MEDIANTE EL CUAL SE CREÓ EL MUSEO DEL FERROCARRIL "JESÚS GARCÍA CORONA", PUBLICADO EN EL PERIÓDICO OFICIAL DEL ESTADO EL DÍA 18 DE DICIEMBRE DE 2007.** Artículo Único. - Se modifica la fracción V del artículo 6º y se reforma el artículo 10 del decreto administrativo mediante el cual se creó el Museo del Ferrocarril "Jesús García Corona", para quedar como sigue: **ARTÍCULO 6º...** I a IV... V. Tres vocales de la sociedad civil que cuenten con los conocimientos y el interés necesarios en lo relacionado a la historia y el desarrollo del ferrocarril, quienes serán invitados a participar por el Titular del Poder Ejecutivo y podrán permanecer en ese cargo hasta el periodo máximo que dure la administración pública estatal en turno. **ARTÍCULO 10.-** La Junta de Gobierno designará al director general del Museo, a propuesta del Titular del Ejecutivo del Estado, el cual podrá durar en su encargo durante el

mismo tiempo que dure la administración pública estatal en turno, y podrá ser removido libremente por la Junta de Gobierno.

2.-PANDRAMA ECONOMICO Y FINANCIERO

El Gobierno del Estado no ha ministrado con la entrega del 100% del recurso destinado al gasto operativo de acuerdo al presupuesto de egresos 2021 al 2025, sin embargo el Museo del Ferrocarril "Jesús García Corona", sigue cumpliendo con sus objetivos institucionales.

3.-ORGANIZACIÓN Y OBJETO SOCIAL

Se informa sobre:

a) Objeto Social: Es investigar, rescatar, recuperar, restaurar, conservar, resguardar, custodiar, exhibir, promover y difundir la herencia histórica, cultural, artística y tecnológica generada por los Ferrocarriles Mexicanos en territorio potosino.

b) Principal Actividad: Difusión de la Cultura Ferroviaria.

c) Ejercicio Fiscal: 2025

d) Régimen Jurídico: Título III de la Ley de Impuestos Sobre la Renta de Personas Morales con Fines no Lucrativos.

e) Consideraciones Fiscales del Ente: Las contribuciones que estamos obligados a pagar son: ISR RETENCIONES POR SALARIOS, SEGURO SOCIAL, RCV INFONAVIT, IMPUESTO SOBRE NOMINA Y RETENCIONES DE ISR POR HONORARIOS A SI COMO RETENCIONES DE IVA.

f) Estructura Orgánica:

ESTRUCTURA ORGANICA

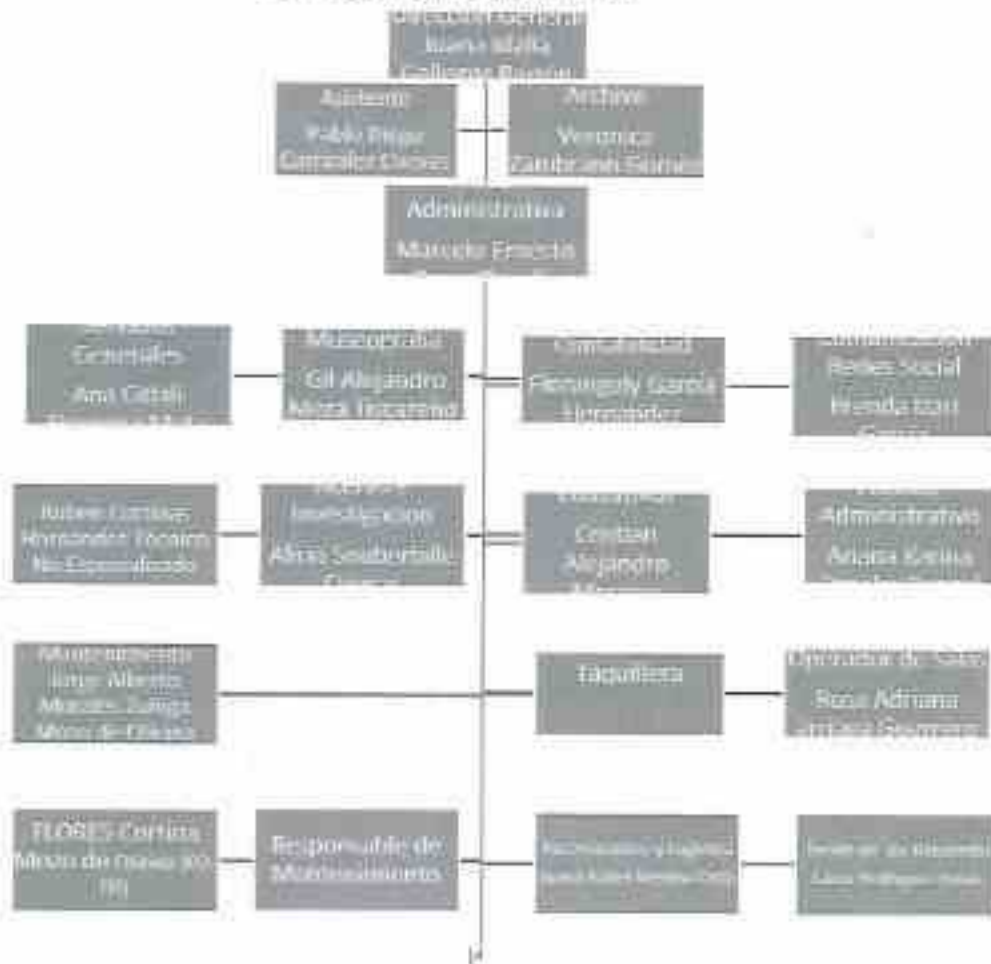

g) Fideicomisos, mandatos y análogos de los cuales es fideicomitente o fideicomisario. Manifestando no tener Fideicomisos ni mandatos.

4.- BASES DE PREPARACION DE LOS ESTADOS FINANCIEROS.

Se informará sobre:

Los presentes estados financieros se han preparado utilizando reglas y criterios contables gubernamentales autorizados por la secretaría de finanzas, los cuales, en lo general, son coincidentes con las normas de información financiera mexicana, excepto por dichas reglas y criterios no requieren el conocimiento de los efectos de inflación en la información ni observan lo relativo a la normatividad aplicable a las entidades con propósito no lucrativos. En lo general, estos criterios y reglas se apartan de los principios de contabilidad generalmente en los aspectos básicos siguientes:

El 1 de enero del 2006 entró en vigor el esquema Básico de las Normas de información financiera, emitidas por el Consejo Mexicano para la Investigación y Desarrollo de Normas de Información Financiera, A.C. (CINIF) quien, a partir del 1 de junio de 2004, se le informa la facultad para emisión de dichas normas, con el inicio de la aplicación de este nuevo esquema, no se modifica la estructura financiera del museo ni sus políticas y criterios de registro contable.

Los Estados Financieros de los que forman parte estas notas han sido formulados sobre la base de valores históricos; es decir, que no se alinean a los lineamientos del Boletín B-10 emitidos por la Comisión de Principios de Contabilidad del Instituto de Contadores Públicos A.C., denominado "Reconocimiento de los Efectos de la Inflación en la Información Financiera". En virtud de lo anterior, las cifras contenidas en dichos estados financieros no son comparables con los periodos anteriores por estar expresados estos en pesos de poder adquisitivo diferente. Se ha observado la normatividad emitida por el CONAC y las disposiciones aplicadas.

5.- POLITICAS DE CONTABILIDAD SIGNIFICATIVA.

No tiene afectación inflacionaria a los Estados Financieros por a si disponerlo la reglamentación correspondiente.

6.- POSICION EN MONEDA EXTRANJERA Y PROTECCION POR RIESGO CAMBIARIO

El Museo del Ferrocarril "Jesús García Corona", no realiza operaciones de ningún tipo en moneda extranjera.

7.- REPORTE ANALITICO DEL ACTIVO.

Al momento se está preparando la información para registrar los bienes que constituyen el patrimonio, de ahí determinaran la vida útil de los bienes muebles, así como los porcentajes de depreciación, deterioro o amortización.

8.- FIDEICOMISOS, MANDATOS Y ANALOGOS.

Manifestamos no tener Fideicomisos ni mandatos.

9.- REPORTE DE LA RECAUDACION:

Subsidio Estatal \$3,740,103.56 Ejercicio 2025 del 01 de enero al 30 de Noviembre 2025.

Ingresos Propios \$1,140,223.16 Ejercicio 2025 del 01 de enero al 30 de Noviembre 2025.

10.- INFORMACION SOBRE LA DEUDA Y EL REPORTE ANALITICO DE LA DEUDA.

La cantidad que tenemos registrada en el Reporte Analítico de la Deuda, se integra por Pasivos generados por la misma actividad del Museo del Ferrocarril "Jesús García Corona", de tal forma que no es deuda contraída por ningún instrumento financiero o gubernamental.

11.- CALIFICACIONES OTORGADAS.

El Museo del Ferrocarril "Jesús García Corona", no está autorizado para contraer Deuda, por este motivo no hemos sido sometido a calificación crediticia alguna.

12.- PROCESO DE MEJORA.

- Solicitudes Presupuestales por partida
- Autorizaciones presupuestales por partida
- Comprobaciones del gasto
- Requisiciones de compra
- Cotizaciones
- Firmas de responsables
- Pagos

13.- INFORMACION POR SEGMENTOS.

Grado de avance en el proceso de armonización contable, para el registro de operaciones, se verifica que la información que se genere en el sistema de contabilidad gubernamental tenga las características y el contenido de los principales informes de rendición de cuentas. A sí mismo, el objetivo, es fortalecer la transparencia y la rendición de cuentas, obteniendo con esto un mayor control y seguridad de la información generada en las actividades propias, para garantizar el proceso de armonización contable.

Se cuenta con el apartado de estados financieros en nuestra página, en el cual se estará subiendo la información de la normatividad emitida por el CONAC.

El manual de contabilidad y clasificadores presupuestarios se está trabajando.

14.- EVENTOS POSTERIORES AL CIERRE.

En el mes de diciembre 2022 se modificó el resultado del ejercicio 2021 por error detectado en el gasto.

En el mes de diciembre 2023 se modificó el resultado del ejercicio 2022, registrando cuotas de recuperación por un monto de \$235,655.00, quedando pendiente el depósito.

15.-PARTES RELACIONADAS.

No existen partes relacionadas que puedan ejercer influencia significativa sobre la toma de decisiones financieras y operáticas.

B) NOTAS DE DESGLOCE

I)NOTAS AL ESTADO DE ACTIVIDADES

INGRESOS Y OTROS BENEFICIOS:

La cuenta de DERECHOS, PARTICIPACIONES Y APORTACIONES en cantidad de \$1,140,223.16 corresponde a la captación de los ingresos propios del Museo del Ferrocarril "Jesús García Corona", y la cantidad de \$3,740,103.56 corresponde a ingresos por SUBSIDIOS Y SUBVENCIONE ESTATALES, para el desarrollo de actividades al 30 de noviembre del 2025.

GASTOS Y OTRAS PERDIDAS:

La suma del importe del Gasto por Servicios Personales, Materiales y Suministros y Servicios Generales necesarios para el funcionamiento del Museo del Ferrocarril "Jesús García Corona", ejercido con presupuesto estatal y de ingresos propios, siendo el monto de \$4,448,228.59 para gastos del capítulo 1000 para empleados del Museo del Ferrocarril "Jesús García Corona", el monto de \$3,042,153.89

II)NOTAS AL ESTADO DE SITUACION FINANCIERA

ACTIVO

EFFECTIVOS Y EQUIVALENTES

1. Esta cuenta está integrada por Efectivo correspondiente a los fondos revolventes asignados al Museo del Ferrocarril "Jesús García Corona", bancos e inversiones, como a continuación se detalla:

A continuación, se relacionan las cuentas que integran el rubro de efectivo y equivalentes:

Concepto	2025
BANCOS/TESORERIA	\$612,544.57
INVERSIONES TEMPORALES (HASTA 3 MESES)	\$.00
Suma	\$612,544.57

El saldo cuentas bancarias se integra por, RECURSOS ESTATALES E INGRESOS PROPIOS

A la fecha no tenemos ningún recurso destinado para inversiones financieras

EFFECTIVO

Solo fondo fijo para los gastos menores que se van representando en el mes.

Concepto	IMPORTE
FONDO REVOLVENTE CAJA CHICA	\$5,000.00
Suma	\$5,000.00

BANCOS/TESORERIA

Representa el monto de efectivo disponible propiedad del Museo del Ferrocarril "Jesús García Corona" en instituciones bancarias, su importe se integra por:

Concepto	IMPORTE
FONDO REVOLVENTE CAJA CHICA	\$3,123.71
CAJA TIENDITA	\$92.00
CAJA TAQUILLA	\$3,660.00
CAJA ACTIVIDAD ESPECIAL	\$0.00
BANORTE CTA: 00619999041	\$6,722.04
BANORTE CTA: 00292214455	\$1,603.96
BANORTE CTA: 00336552248	\$445.32
BANORTE CTA: 01014585879	\$43,428.49
BANORTE CTA: D1051046044	\$553,469.60
Suma	\$612,544.57

DERECHOS A RECIBIR EFECTIVO Y EQUIVALENTES Y BIENES O SERVICIOS

2.-Las cuentas por cobrar están integradas de la siguiente forma:

Concepto	2025
CUENTAS POR COBRAR A CORTO PLAZO	\$ 00
DEUDORES DIVERSOS POR COBRAR A CORTO PLAZO	\$73,052.27
Suma	\$73,052.27

Las cuentas por Cobrar y Deudores Diversos por cobrar se integran por:

Concepto	2025
CUENTAS POR COBRAR A CORTO PLAZO	\$ 00
DEUDORES DIVERSOS POR COBRAR A CORTO PLAZO:	
MUSEO DEL FERROCARRIL "JESUS GARCIA CORONA"	\$0.00
TESORERIA DE LA FEDERACION	\$0.00
VERONICA ZAMBRANO GOMEZ	\$4,000.00
MARCELO ERNESTO TOVAR ZANELLA	\$69,052.27
Suma	\$73,052.27

El saldo de \$4,000.00 corresponde al presente ejercicio.

El saldo de \$69,052.27 corresponde a ingresos propios por taquilla el cual corresponde al ejercicio 2023, quedando pendiente el depósito.

3.-A LA FECHA NO TENEMOS OTROS DERECHOS A RECIBIR EFECTIVOS Y EQUIVALENTES, BIENES Y SERVICIOS A CORTO PLAZO

A LA FECHA NO TENEMOS ANTICIPO A PROVEEDORES POR ADQUISICION DE BIENES Y PRESTACION DE SERVICIOS A CORTO PLAZO

4.-INVENTARIOS

Hasta el momento no realizamos ningún proceso de transformación y/o elaboración de bienes.

5.-HASTA EL MOMENTO NO CONTAMOS CON ALMACEN

INVERSIONES FINANCIERAS

6.- Hasta el momento no se tiene ningún recurso destinado para fideicomisos

7.-Hasta el momento no se tiene ningún recurso destinado para inversiones financieras

BIENES MUBLES, INMUEBLES E INTANGIBLES

8.- Los bienes Muebles se registran a precio de adquisición.

Hasta el momento el Museo del Ferrocarril "Jesús García Corona" no cuenta con bienes inmuebles

BIENES MUEBLES:

Concepto	2025	2024
MOBILIARIO Y EQUIPO DE ADMINISTRACIÓN	\$ 200,435.34	\$ 200,435.34
MOBILIARIO Y EQUIPO EDUCACIONAL Y RECREATIVO	\$ 155,435.07	\$ 155,435.07
VEHÍCULOS Y EQUIPO DE TRANSPORTE	\$.00	\$.00
MAQUINARIA, OTROS EQUIPOS Y HERRAMIENTAS	\$ 56,810.53	\$ 56,810.53
Total BIENES MUEBLES	492,680.94	492,680.94

9.-INTANGIBLES:

Concepto	2025	2024
SOFTWARE	\$ 28,890.84	\$ 23,788.00
LICENCIAS	\$.00	\$.00
Total ACTIVOS INTANGIBLES	\$28,890.84	\$23,788.00

BIENES IMUEBLES, INFRAESTRUCTURA Y CONSTRUCCIONES EN PROCESO

Hasta el momento El Museo del Ferrocarril "Jesús García Corona" no cuenta con bienes inmuebles, Infraestructura y construcción en procesos.

ESTIMACION Y DETERIORS

10.- En el Museo del Ferrocarril "Jesús García Corona" no se registran estimaciones ni deterioros a la fecha ya que no tenemos cuentas por cobrar

OTROS ACTIVOS

11.-El Museo del Ferrocarril "Jesús García Corona", actualmente no cuenta con otros activos

PASIVO

Concepto	2025
PASIVO CIRCULANTE	\$48,650.06
PASIVO NO CIRCULANTE	\$ 00
Suma	\$48,650.06

PASIVO CIRCULANTE

Destacan entre las principales partidas del Pasivo Circulante las siguientes:

Concepto	2025
SERVICIOS PERSONALES POR PAGAR A CORTO PLAZO	\$ 6,339.20 ¹
SEGURIDAD SOCIAL	\$ 0.00 ²
RETENCIONES Y CONTRIBUCIONES POR PAGAR A CORTO PLAZO	\$28,431.81 ³
INGRESOS POR CLASIFICAR	\$ 0.00 ⁴
PROVEEDORES POR PAGAR A CORTO PLAZO	\$4,505.89 ⁵
OTRAS CUENTAS POR PAGAR A CORTO PLAZO	\$9,373.15 ⁶
Suma	\$48,650.06

¹Remuneración al personal Ejerc. Ant \$6,339.20

²Retenciones de ISR ejer ant -\$292.04 ejer actual \$23,688.20

³Retenciones de ISR Honorarios ejer ant 5-616.26

⁴Retenciones IMSS Ejer Act.\$118,877.22

⁵Retenciones IVA Ejer ant \$-3,730.35

⁶Retenciones ISR Régimen Simplificado de Confianza ejer act\$13.92

- ³ Impuesto sobre nómina depositado por error el cual se pidió el reintegro del mismo -\$8,093.31 del Ejercicio anterior:
- ³ Ferrreteria el antiguo Correo SA de CV., de ejer ant -\$16.03
- ³ Seguridad Privada de Mexquitic ejer ant \$141.66
- ³ Distribuidora Arca Continental S de RL de CV \$51.00
- ³ Soluciones Corporativas Potosinas de ejerc ant -\$2000.03
- ³ Rosa Maria Sanchez Reyes -\$40.00
- ³ Joka Creativos SAS de ejerc actual \$30.00
- ³ Federico Roberto Guzmán Murgui de Ejer ant -\$80.00
- ³ Corporación de Investigación y Administración S ejerc ant \$8,675.00
- ³ Rosa Adriana Arriaga Guerrero ejer act \$ 36
- ³ Proveedores de servicios en tecnología inteligente SA de CV Ejer ant -\$11.60
- ³ Luis Fernando Lucio Peña eje actual \$3,368.00
- ³ Seguros Bnaorte SA de CV., Grupo Financiero Banorte , ejerc actual \$6,327.17
- ³ Gerardo Enrique Díaz Sagahon -\$127.6
- ³ Norma Angelica Velazquez Tolentino -\$20.69
- ³ Miguel Angel Guerrero Lopez ejer act. \$-6,844.00
- ³ Israel Ivan Romero Sanchez \$-4,070.00
- ³ Fernando Galvan \$-877.50
- ³ Fonacot (Crédito personal) ejer ant \$2,854.44 ejer act \$6,261.73
- ³ Javier Acosta Esquivel de ejerc ant \$251.00 Ana Nafartari Sánchez García ejer ant \$5.98

III) NOTAS AL ESTADO DE VARIACION EN LA HACIENDA PUBLICA

1.- La Hacienda Pública o Patrimonio Contribuido no ha sufrido cambios a la fecha

IV) NOTAS AL ESTADO DE FLUJOS DE EFECTIVO

EFFECTIVOS EQUIVALENTES

Concepto	2025
EFFECTIVO	\$ 0.00
BANCOS/TESORERIA	\$ 612,544.57
EFFECTIVO Y EQUIVALENTES	\$ 612,544.57

V) CONCILIACION ENTRE LOS INGRESOS PRESUPUESTARIOS Y CONTABLES, ASI COMO ENTRE LOS EGRESOS PRESUPUESTARIOS Y LAS GASTOS CONTABLES



MUSEO DEL FERROCARRIL "JESUS GARCIA CORONA"
Conciliación entre los Ingresos Presupuestarios y Contables

Correspondiente Del 01/ene./2025 al 30/Nov./2025
(Cifras en pesos)

Fecha: 30/11/2025
12:22 p.m.

1. Total de Ingresos Presupuestarios	86.887.338,83
2. Menos Ingresos Contables los Presupuestarios	0,00
2.1 Ingresos Fiscales	0,00
2.2 Ingresos de actividades de explotación	0,00
2.3 Remuneración del Personal de Dependencia del Ferrocarril y de otras dependencias	0,00
2.4 Remuneración del Personal de Dependencia	0,00
2.5 Otros ingresos y beneficios fiscales	0,00
2.6 Otros ingresos Contables los Presupuestarios	0,00
3. Menos ingresos Presupuestarios No Contables	0,00
3.1 Ingresos por venta de mercancías	0,00
3.2 Ingresos por venta de bienes muebles	0,00
3.3 Otros ingresos Presupuestarios No Contables	0,00
4. Total de ingresos Contables	86.887.338,83

Se da por cierto de decir verdad declarando que los estados Financieros y sus notas, son razonablemente correctos y son responsabilidad del Emisor

Page 1



MUSEO DEL FERROCARRIL "JESUS GARCIA CORONA"
Conciliación entre los Egresos Presupuestarios y los Gastos Contables

Correspondiente Del 01/ene./2025 al 30/Nov./2025
(Cifras en pesos)

Fecha: 30/11/2025
12:27 p.m.

1. Total de Egresos Presupuestarios	84.453.331,48
2. Menos Egresos Presupuestarios No Contables	527.139,77
2.1 Gastos de Personal y Materiales de Personal (Contabilidad)	0,00
2.2 Gastos de Suministros	227.139,77
2.3 Gastos de Gastos de Administración	0,00
2.4 Gastos de Gastos de Educación y Recreación	0,00
2.5 Gastos de Gastos de Gastos de la Libertad	0,00
2.6 Gastos de Gastos de Transporte	0,00
2.7 Gastos de Gastos de Alojamiento	0,00
2.8 Gastos de Gastos de Gastos de Mantenimiento	0,00
2.9 Gastos de Gastos	0,00
2.10 Gastos de Gastos	0,00
2.11 Gastos de Gastos	0,00
2.12 Gastos de Gastos de Gastos de Gastos	0,00
2.13 Gastos de Gastos de Gastos de Gastos	0,00
2.14 Gastos de Gastos de Gastos de Gastos	0,00
2.15 Gastos de Gastos de Gastos de Gastos	0,00
2.16 Gastos de Gastos de Gastos de Gastos	0,00
2.17 Gastos de Gastos de Gastos de Gastos	0,00
2.18 Gastos de Gastos de Gastos de Gastos	0,00
2.19 Gastos de Gastos de Gastos de Gastos	0,00
2.20 Gastos de Gastos de Gastos de Gastos	0,00
2.21 Gastos de Gastos de Gastos de Gastos	0,00
3. Menos Gastos Contables No Presupuestarios	527.139,77
3.1 Gastos de Gastos de Gastos de Gastos	0,00
3.2 Gastos de Gastos de Gastos de Gastos	0,00
3.3 Gastos de Gastos de Gastos de Gastos	0,00
3.4 Gastos de Gastos de Gastos de Gastos	0,00
3.5 Gastos de Gastos de Gastos de Gastos	0,00
3.6 Gastos de Gastos de Gastos de Gastos	0,00
3.7 Gastos de Gastos de Gastos de Gastos	0,00
3.8 Gastos de Gastos de Gastos de Gastos	0,00
3.9 Gastos de Gastos de Gastos de Gastos	0,00
3.10 Gastos de Gastos de Gastos de Gastos	0,00
3.11 Gastos de Gastos de Gastos de Gastos	0,00
3.12 Gastos de Gastos de Gastos de Gastos	0,00
3.13 Gastos de Gastos de Gastos de Gastos	0,00
3.14 Gastos de Gastos de Gastos de Gastos	0,00
3.15 Gastos de Gastos de Gastos de Gastos	0,00
3.16 Gastos de Gastos de Gastos de Gastos	0,00
3.17 Gastos de Gastos de Gastos de Gastos	0,00
3.18 Gastos de Gastos de Gastos de Gastos	0,00
3.19 Gastos de Gastos de Gastos de Gastos	0,00
3.20 Gastos de Gastos de Gastos de Gastos	0,00
3.21 Gastos de Gastos de Gastos de Gastos	0,00
4. Total de Gastos Contables	84.453.331,48

Se da por cierto de decir verdad declarando que los Estados Financieros y sus notas, son razonablemente correctos y son responsabilidad del Emisor

Page 1



MUSEO DEL FERROCARRIL "JESUS GARCIA CORONA"
Conciliación entre los Egresos Presupuestarios y los Gastos Contables

Correspondiente Del 01/ene./2025 al 30/Nov./2025
(Cifras en pesos)

Fecha: 30/11/2025
12:37 p.m.

1. Total de Gastos Contables	84.453.331,48
-------------------------------------	----------------------

Se da por cierto de decir verdad declarando que los Estados Financieros y sus notas, son razonablemente correctos y son responsabilidad del Emisor

Page 1

C) NOTAS DE MEMORIA

(CUENTAS DE ORDEN)

Cuentas de orden Contables y Presupuestarias

Contables: Los Movimientos que se reflejan son el resultado de la operación diaria Bienes Muebles e Inmuebles en Comodato: Manifestando que no tenemos artículos en contrato "comodato" a la fecha de empresas y dependencias gubernamentales de San Luis Potosí.

Presupuestarias:

Cuentas de Orden Presupuestarias de Ingresos	
Concepto	2025
Ley de Ingresos Estimada	\$ 5,294,293.00
Ley de Ingresos por Ejecutar	\$ 406,954.97
Modificaciones a la Ley de Ingresos Estimada	\$.00
Ley de Ingresos Devengada	\$.00
Ley de Ingresos Recaudada	\$.00
Cuentas de Orden Presupuestarias de Egresos	
Concepto	2025
Presupuesto de Egresos Aprobado	\$ 5,294,293.00
Presupuesto de Egresos por Ejercer	\$ 840,961.57
Modificaciones al Presupuesto de Egresos Aprobado	\$.00
Presupuesto de Egresos Comprometido	\$.00
Presupuesto de Egresos Devengado	\$.00
Presupuesto de Egresos Ejercido	\$.00
Presupuesto de Egresos Pagado	\$.00

"Bajo protesta de decir verdad declaramos que los Estados Financieros y sus notas, son responsablemente correctos y son responsabilidad del emisor"

ELABORA

 Florangely García Hernández

AUTORIZO

 Lic. Juana Idalia Gallegos Barrón

SUPERVISO

 Lic. Marcelo Ernesto Tovar Zanella