POTOSÍ sin límites
GOBIERNO DEL ESTADO 2021 · 2027

CAMINOS
JUNTA ESTATAL DE CAMINOS

Organigrama General
Junta Estatal de Caminos de San Luis Potosí
REGISTRO OFICIALÍA MAYOR
NÚMERO: DOM/165-21

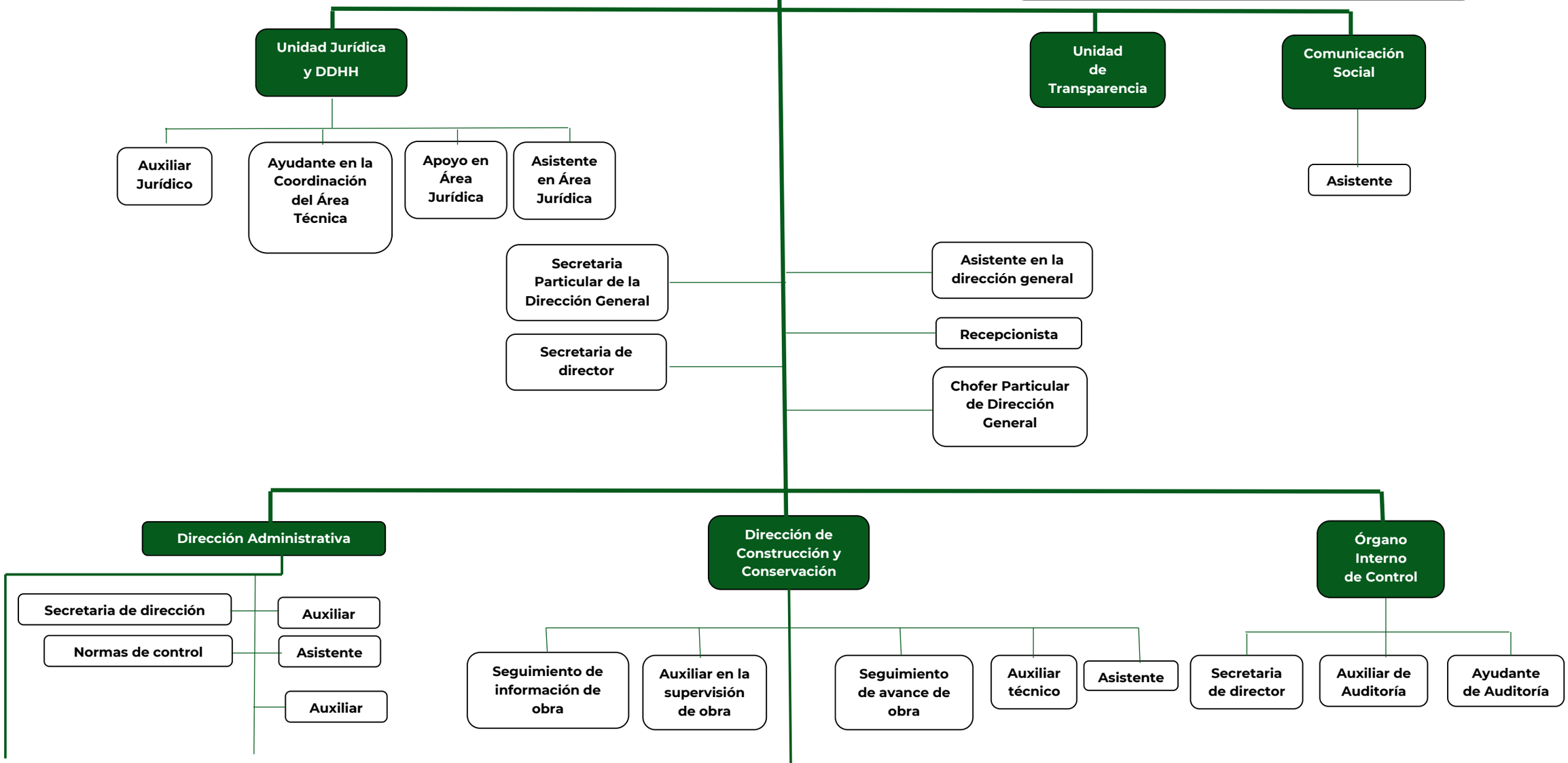

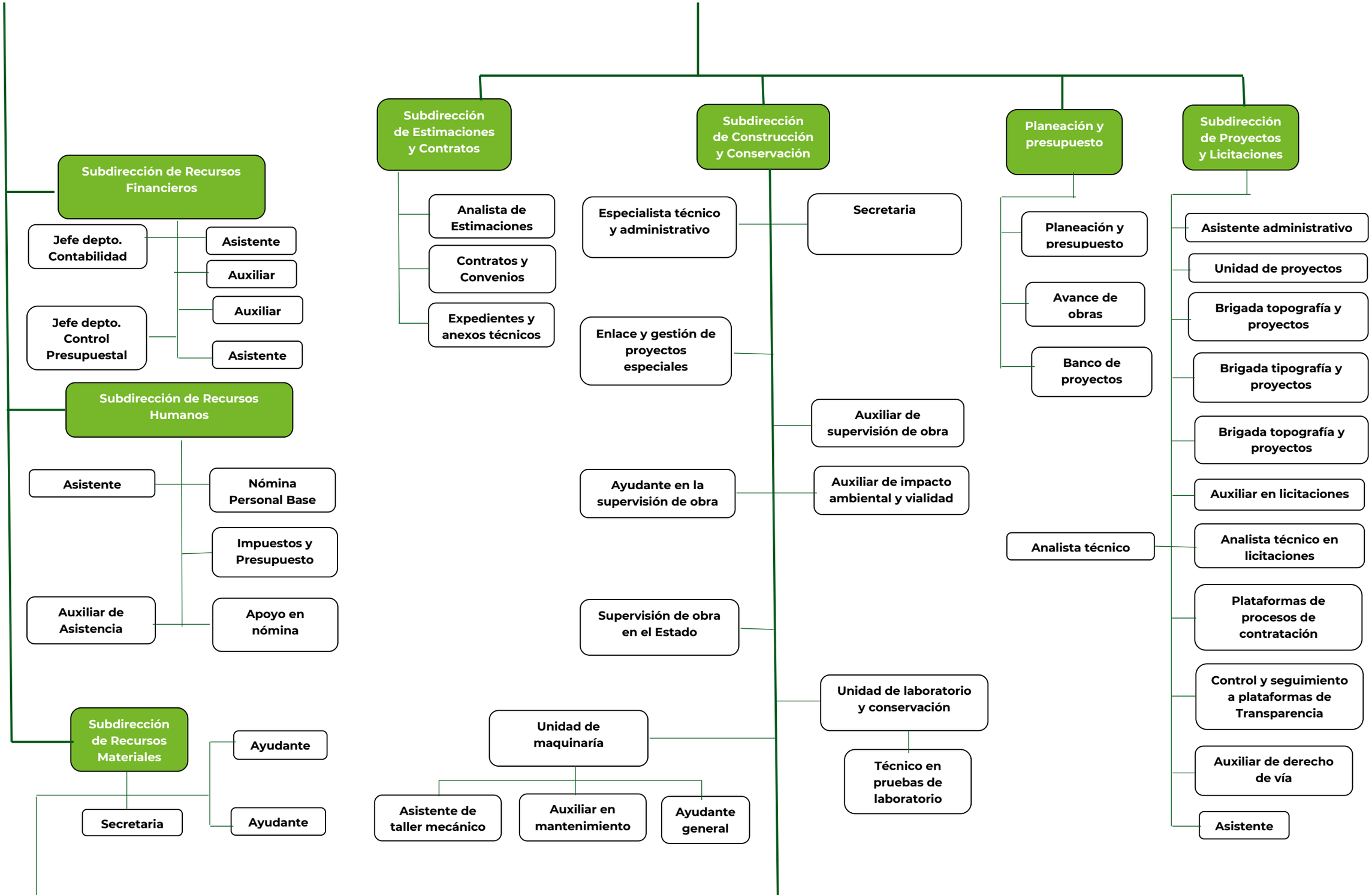
Subdirección de Recursos Financieros
Jefe depto. Contabilidad
Asistente
Auxiliar
Jefe depto. Control Presupuestal
Auxiliar
Asistente
Subdirección de Recursos Humanos
Asistente
Nómina Personal Base
Impuestos y Presupuesto
Auxiliar de Asistencia
Apoyo en nómina
Subdirección de Recursos Materiales
Ayudante
Secretaria
Ayudante
Subdirección de Estimaciones y Contratos
Analista de Estimaciones
Contratos y Convenios
Expedientes y anexos técnicos
Subdirección de Construcción y Conservación
Especialista técnico y administrativo
Secretaria
Enlace y gestión de proyectos especiales
Auxiliar de supervisión de obra
Ayudante en la supervisión de obra
Auxiliar de impacto ambiental y vialidad
Supervisión de obra en el Estado
Unidad de laboratorio y conservación
Técnico en pruebas de laboratorio
Unidad de maquinaría
Asistente de taller mecánico
Auxiliar en mantenimiento
Ayudante general
Planeación y presupuesto
Planeación y presupuesto
Avance de obras
Banco de proyectos
Subdirección de Proyectos y Licitaciones
Asistente administrativo
Unidad de proyectos
Brigada topografía y proyectos
Brigada tipografía y proyectos
Brigada topografía y proyectos
Auxiliar en licitaciones
Analista técnico
Analista técnico en licitaciones
Plataformas de procesos de contratación
Control y seguimiento a plataformas de Transparencia
Auxiliar de derecho de vía
Asistente

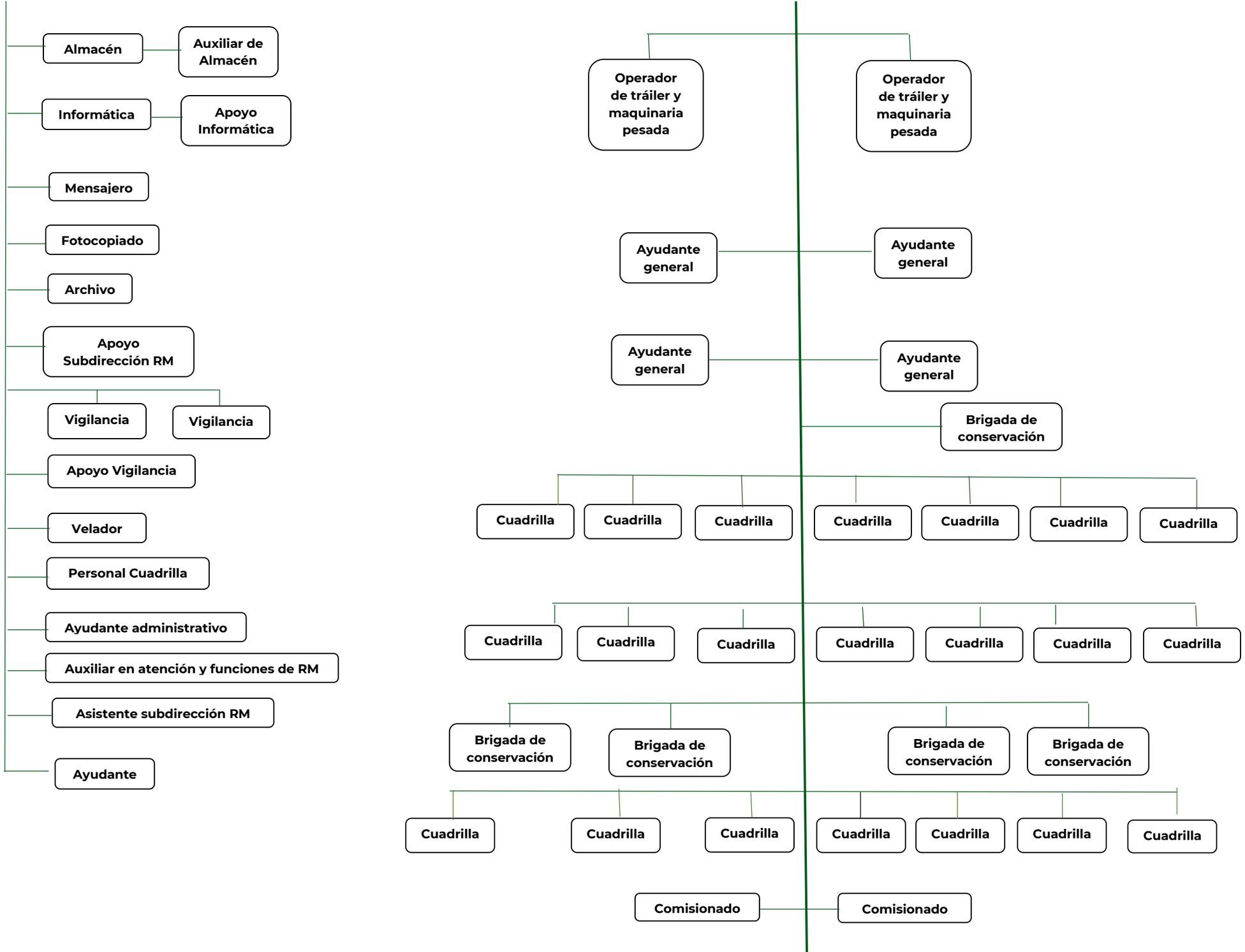
Almacén
Auxiliar de Almacén
Informática
Apoyo Informática
Mensajero
Fotocopiado
Archivo
Apoyo Subdirección RM
Vigilancia
Vigilancia
Apoyo Vigilancia
Velador
Personal Cuadrilla
Ayudante administrativo
Auxiliar en atención y funciones de RM
Asistente subdirección RM
Ayudante
Operador de tráiler y maquinaria pesada
Operador de tráiler y maquinaria pesada
Ayudante general
Ayudante general
Ayudante general
Ayudante general
Brigada de conservación
Cuadrilla
Cuadrilla
Cuadrilla
Cuadrilla
Cuadrilla
Cuadrilla
Cuadrilla
Cuadrilla
Cuadrilla
Cuadrilla
Cuadrilla
Cuadrilla
Cuadrilla
Cuadrilla
Brigada de conservación
Brigada de conservación
Brigada de conservación
Brigada de conservación
Cuadrilla
Cuadrilla
Cuadrilla
Cuadrilla
Cuadrilla
Cuadrilla
Cuadrilla
Comisionado
Comisionado

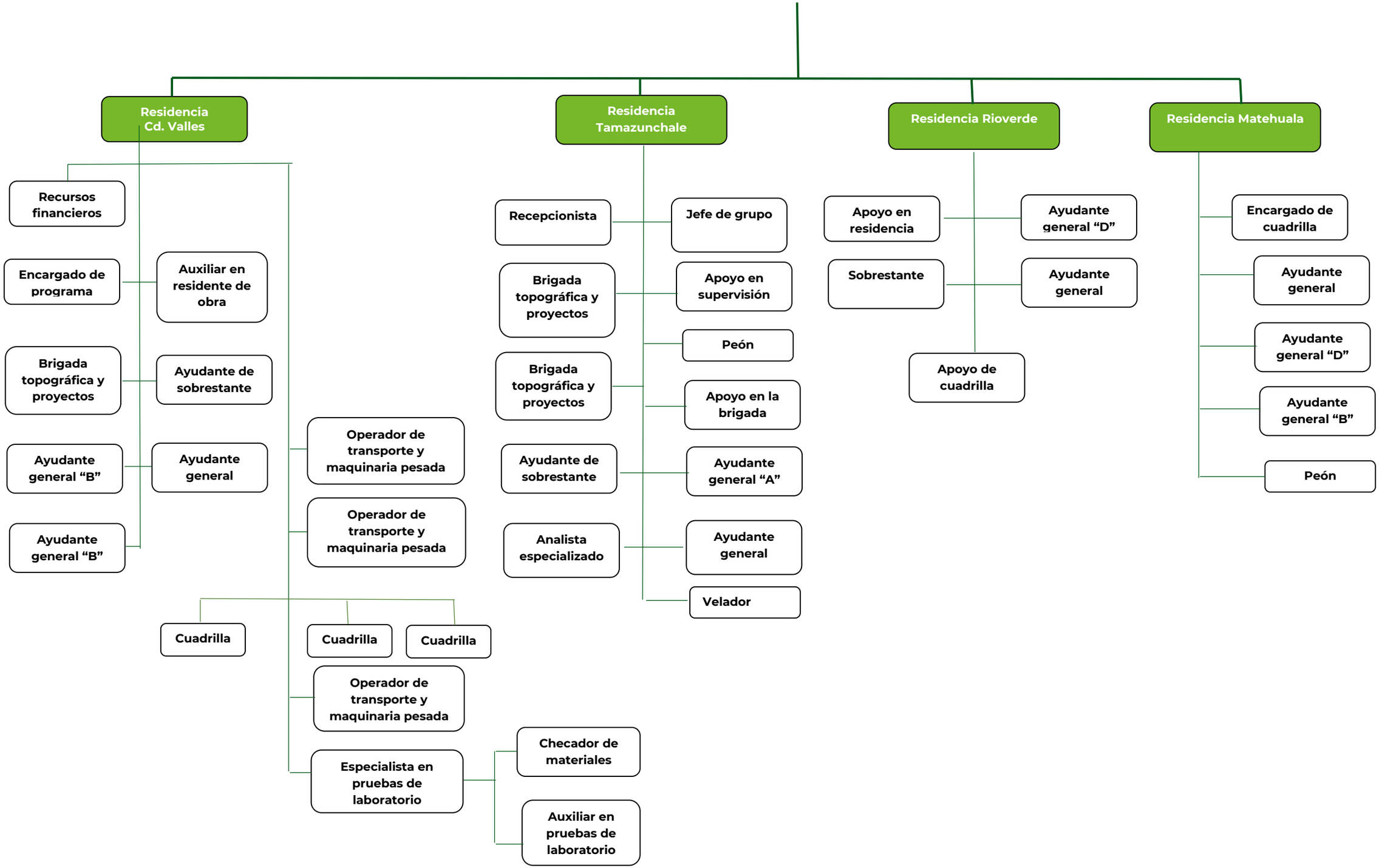
Residencia Cd. Valles
Recursos financieros
Encargado de programa
Auxiliar en residente de obra
Brigada topográfica y proyectos
Ayudante de sobrestante
Ayudante general "B"
Ayudante general
Ayudante general "B"
Operador de transporte y maquinaria pesada
Operador de transporte y maquinaria pesada
Cuadrilla
Cuadrilla
Cuadrilla
Operador de transporte y maquinaria pesada
Especialista en pruebas de laboratorio
Checador de materiales
Auxiliar en pruebas de laboratorio
Residencia Tamazunchale
Recepcionista
Jefe de grupo
Brigada topográfica y proyectos
Apoyo en supervisión
Peón
Brigada topográfica y proyectos
Apoyo en la brigada
Ayudante de sobrestante
Ayudante general "A"
Analista especializado
Ayudante general
Velador
Residencia Rioverde
Apoyo en residencia
Ayudante general "D"
Sobrestante
Ayudante general
Apoyo de cuadrilla
Residencia Matehuala
Encargado de cuadrilla
Ayudante general
Ayudante general "D"
Ayudante general "B"
Peón