

12/04/2024



Gobierno Municipal Constitucional
Municipio de Rayón, S.L.P.
Administración 2021-2024



**PRESIDENCIA MUNICIPAL
RECURSOS HUMANOS
ASUNTO: COMISION
OFICIO No: RH/0367/2024
RAYÓN, S.L.P., A 09 DE ABRIL DEL 2024**

**LIC. UZZIEL CHAIREZ TELLO
PRESIDENTE MUNICIPAL SUSTITUTO
DEL H. AYUNTAMIENTO DE RAYON, S. L. P.
LIC. OHEL RESENDIZ MOCTEZUMA
SECRETARIO GENERAL
DEL H. AYUNTAMIENTO DE RAYON, S. L. P.
PREENTE. -**

Quien suscribe **C. MARTHA ELIA PEREZ MEDINA DIRECTOR DE RECURSOS HUMANOS** del H. Ayuntamiento del Municipio de Rayón, S.L.P. tiene a bien comisionarlos el día 09 de abril para que se dirijan a la CD. DE SAN LUIS POTOSI, S. L. P. S. L. P. y a su vez acudan al Secretariado Ejecutivo de Seguridad, Secretaria de Seguridad Publica y Ciudadana a entrega de documentación.

Dicha comisión se realizará EN VEHICULO PARTICULAR

Sin más por el momento agradezco su disposición para dar cumplimiento a esta encomienda.

GOBIERNO MUNICIPAL CONSTITUCIONAL
ADMINISTRACIÓN 2021-2024
TESORERÍA

ATENTAMENTE

**C. MARTHA ELIA PEREZ MEDINA
DIRECTORA DE RECURSOS HUMANOS**

**LIC. UZZIEL CHAIREZ TELLO
PRESIDENTE MUNICIPAL SUSTITUTO
DEL H. AYUNTAMIENTO DE RAYON, S. L. P.
ADMINISTRACIÓN 2021-2024
PRESIDENCIA**

Vo. Bo.

**P.A. Maria Rebeca Dela T.C
C.P. CARLOS LOZANO CHAVES
TESORERO MUNICIPAL**

Enterado

**LIC. OHEL RESENDIZ MOCTEZUMA
SECRETARIO GENERAL
DEL H. AYUNTAMIENTO DE RAYON, S. L. P.**

.c.c.p. Tesorero Municipal
.c.c.p. archivo

"2024, Año Del Bicentenario Del Congreso Constituyente Del Estado De San Luis Potosí".



Jardín Hidalgo # 110, C.P. 79740
Centro Rayón, S. L. P.
Tels. (487)87 7 0061 Fax 87 700 63

Al contestar este oficio sirva para usted citar el número del mismo y fecha en que se giró a fin de facilitar su tramitación, así como tratar por separado los asuntos cuando sean diferentes.



H. AYUNTAMIENTO CONSTITUCIONAL RAYÓN, S.L.P. 2021-2024



FECHA: 09/04/2024

INFORME DE COMISIÓN Y/O DESPLAZAMIENTO

DATOS DEL COMISIONADO

NOMBRE: LIC. UZZIEL CHAIREZ TELLO Y LIC. OHEL RESENDIZ MOCTEZUMA
PUESTO: PRESIDENTE MUNICIPAL SUSTITUTO Y SECRETARIO GENERAL
DEPARTAMENTO: SECRETARIA GENERAL

DATOS DE LA COMISIÓN

DESTINO: SAN LUIS POTOSI
DEPENDENCIAS: SECRETARIADO EJECUTIVO Y SECRETARIA DE SEGURIDAD PUBLICA
PERIODO: FECHA DE INICIO: 09/04/2024 FECHA DE TERMINACIÓN: 09/04/2024
COMISIÓN / CONVOCADA POR: SAN LUIS POTOSI
OBJETIVO ESPECÍFICO: SE ACUDIO A ENTREGA DE DOCUMENTACION.

ACTIVIDADES REALIZADAS:

SE ACUDIO A ENTREGA DE DOCUMENTACION AL SECRETARIADO EJECUTIVO DE SEGURIDAD Y SECRETARIA DE SEGURIDAD PUBLICA CIUDADANA A ENTREGA DE DOCUMENTACION.

OBSERVACIONES

ATENTAMENTE



GOBIERNO MUNICIPAL CONSTITUCIONAL
RAYÓN S.L.P.
ADMINISTRACIÓN 2021-2024
SECRETARIA MUNICIPAL

LIC. OHEL RESENDIZ MOCTEZUMA
EL COMISIONADO

VO. BO.

GOBIERNO MUNICIPAL CONSTITUCIONAL
RAYÓN S.L.P.
C. MARTHA ELIA PEREZ MEDINA
DIRECTOR DE RECURSOS HUMANOS



RAYÓN
H. AYUNTAMIENTO 2021-2024
Rayón, Tlaxcala

FACTURA



PARAISO

N6-ELIMINADO 7 REMOT

PERMISO CRE: PL/2957/EXP/ES/2015

601 - General de Ley Personas Morales

CLIENTE

MUNICIPIO DE RAYON SLP

RFC: N5-ELIMINADO 7

Uso CFDI: G03 - Gastos en general

CP: 79740

Regimen: 603 - Personas Morales con Fines no Lucrativos

CERT. EMISOR: 00001000000509976414

EMISION/EXPEDICION CFDI: 2024-04-10T12:38:17

LUGAR DE EXPEDICION: 79610

TIPO CFDI: I - Ingreso

FOLIO: 11114478

METODO DE PAGO: PUE - Pago en una sola exhibición

FORMA DE PAGO: 01 - Efectivo

MONEDA: MXN T.C.: 1.000000

RELACION: Sin CFDI relacionados

Referencia

(C : Tickets de Combustible A : Tickets de Aceites y Aditivos)

C : 2182636

Clave ProdServ	No. Identificación	Cantidad	Unidad	Descripción	P. U.	Impuesto Trasladado	Importe
15101514	PL/2957/EXP/ES/2015-2182636	28.404833	LTR	MAGNA	\$20.411386	002 - IVA \$90.29	\$579.78

REMOT SA DE CV

CARR. CDA. VALLES RIO VERDE # 304 L304300 RIO VERDE, S.L.P.
C.P. 79600

RFC

Régimen General de Ley Personas Morales

Permiso CRE: PL/2957/EXP/ES/2015

Venta De: COMBUSTIBLE

Atendido: CONALEZ TOLARES APOLOONIO

Vendido el: 09/abr./24

06:15

MAGNA(32011)

28.405 Ltr.

SEISCIENTOS SETENTA Y OCHO

SOS 07/100 M.N.

Total \$670.07

ORIGINAL

Forma de Pago: CONTADO

N2-ELIMINADO 27

ESTE TICKET SOLO SE PODRA FACTURAR
DENTRO DEL MES DE CONSUMOEstación de servicio Paraíso
Tel. 487 871 6205
cfdi_7225@corporativatp.com.mx
Factura en: gasomax.com.mx

SEISCIENTOS SETENTA PESO

Sub Total : \$ 579.78
002 - IVA(16%) : \$ 90.29
Total : \$ 670.07

FOLIO FISCAL (UUID)

5999e795-db36-490d-984f-34f679a7c247

CERTIFICADO SAT

00001000000509976414

FECHA DE CERTIFICACION

24-04-10T12:43:20

N3-ELIMINADO 78

N4-ELIMINADO 27

FACTURA



PARAISO

REMOT

RFC: SEB971217KRA

PERMISO CRE: PL/2957/EXP/ES/2015

601 - General de Ley Personas Morales

CLIENTE

MUNICIPIO DE RAYON SLP

RFC: N7-ELIMINADO Uso CFDI: G03 - Gastos en general

CP: 79740

Regimen: 603 - Personas Morales con Fines no Lucrativos

CERT. EMISOR: 00001000000509976414

EMISION/EXPEDICION CFDI: 2024-04-10T12:39:03

LUGAR DE EXPEDICION: 79610

TIPO CFDI: I - Ingreso

FOLIO: 111 14479

METODO DE PAGO: PUE - Pago en una sola exhibición

FORMA DE PAGO: 01 - Efectivo

MONEDA: MXN T.C.: 1.000000

RELACION: Sin CFDi relacionados

Referencia

(C : Tickets de Combustible

A : Tickets de Aceites y Aditivos)

C : 2183025

Clave ProdServ	No. Identificación	Cantidad	Unidad	Descripción	P. U.	Impuesto Traslado	Importe
15101515	PL/2957/EXP/ES/2015-2183025	19.770660	LTR	PREMIUM	\$21.893457	002 - IVA \$67.15	\$432.85

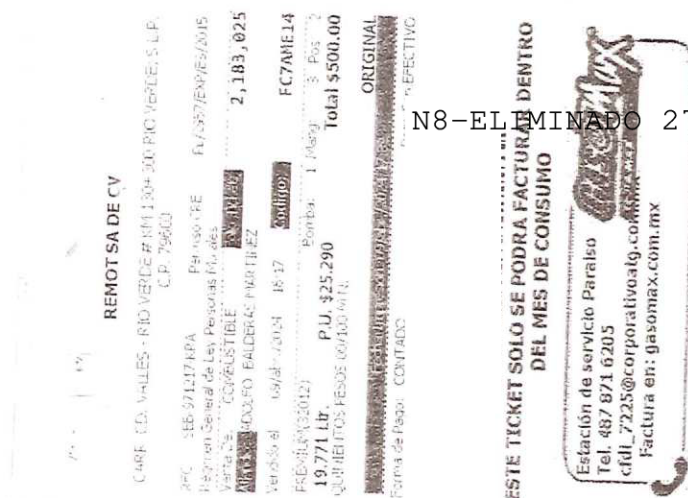

QUINIENTOS PESOS 00/100 M.N.

Sub Total : \$ 432.85
002 - IVA(16%) : \$ 67.15
Total : \$ 500.00

FOLIO FISCAL (UUID)

CERTIFICADO SAT

N9-ELIMINADO 78

FECHA DE CERTIFICACION

2024-04-10T12:44:05

N10-ELIMINADO 27

MAXSTORE PARAISO

S.A. DE C.V.

0116E1

12:

EMILIANO ZAPATA No. 115
COL. LA LIBERTAD 1ra. SECC. CP 78394
SAN LUIS POTOSI, S.L.P.

MAXSTORE PARAISO

CARR. CD. VALLES-RIOVERDE KM. 130+300
RIOVERDE, S.L.P. CP 79610

724 06:05 Folio:LVH200866
A PARAISO 8 COMODIN8

NESCAFE LATTE 200Z	50.00
NESCAFE AMERICANO 20 OZ (F)	40.00
SANDWICH NUTRITIVO 12 GRANOS	126.00
2x	63.00

Impuesto: 29.79
TOTAL \$216.00

(Doscientos dieciséis pesos 00/100 m.n.)

Efectivo 500.00
Su cambio 284.00

Su opinion es importante:
buzon.max@corporativoatg.com.mx

¿ REQUIERE FACTURA ?, FAVOR DE -
SOLICITARLA AL MOMENTO DE SU COMPRA

MAXSTORE PARAISO

S.A. DE C.V.

0116E1

MATRIZ:

EMILIANO ZAPATA No. 115
COL. LA LIBERTAD 1ra. SECC. CP 78394
SAN LUIS POTOSI, S.L.P.

MAXSTORE PARAISO

CARR. CD. VALLES-RIOVERDE KM. 130+300
RIOVERDE, S.L.P. CP 79610

09 /2024 06:05 Folio:LVH200866
Caja PARAISO 8 COMODIN8

NESCAFE LATTE 200Z	50.00
NESCAFE AMERICANO 20 OZ (F)	40.00
SANDWICH NUTRITIVO 12 GRANOS	126.00
2x	63.00

Impuesto: 29.79
TOTAL \$216.00

(Doscientos dieciséis pesos 00/100 m.n.)

Efectivo 500.00
Su cambio 284.00

Su opinion es importante:
buzon.max@corporativoatg.com.mx

¿ REQUIERE FACTURA ?, FAVOR DE -
SOLICITARLA AL MOMENTO DE SU COMPRA

MAXIVALCO, S.A. DE C.V.

CARR. CD VALLES - RIOVERDE KM

RIOVERDE, SAN LUIS POTOSI CP: 79610

N11-ELIMINADO 7

*** FACTURA ***

09abr.2024 06:06:39Folio:AB46340

Cliente:

MUNICIPIO DE RAYON SLP

JARDIN HIDALGO 110

RAYON, S.L.P. CP: 79740

~~N13-ELIMINADO 7~~

~~Domicilio fiscal: 79740~~

~~Régimen fiscal: 603/Personas~~

~~Morales con Fines no Lucrativos~~

NESCAFE LATTE 20OZ 43.11

50201708/Bebida de café

H87/Pieza

NESCAFE AMERICANO 20 OZ 34.48

50201708/Bebida de café

H87/Pieza

SANDWICH NUTRITIVO 12 G 108.62

50192703/Comidas combinadas de repisa

H87/Pieza

2 x 54.310345

Subtotal 186.21

002|IVA 29.79

Total (MXN) 216.00

(Dscientos dieciséis pesos 00/100

m.n.)

N15-ELIMINADO 78

MAXIVALCO, S.A. DE C.V.

CARR. CD VALLES - RIOVERDE KM

RIOVERDE, SAN LUIS POTOSI CP: 79610

N12-ELIMINADO 7

*** FACTURA ***

09abr.2024 06:06:39Folio:AB46340

Cliente:

MUNICIPIO DE RAYON SLP

JARDIN HIDALGO 110

RAYON, S.L.P. CP: 79740

~~N14-ELIMINADO 7~~

~~Domicilio fiscal: 79740~~

~~Régimen fiscal: 603/Personas~~

~~Morales con Fines no Lucrativos~~

NESCAFE LATTE 20OZ 43.11

50201708/Bebida de café

H87/Pieza

NESCAFE AMERICANO 20 OZ 34.48

50201708/Bebida de café

H87/Pieza

SANDWICH NUTRITIVO 12 G 108.62

50192703/Comidas combinadas de repisa

H87/Pieza

2 x 54.310345

Subtotal 186.21

002|IVA 29.79

Total (MXN) 216.00

(Dscientos dieciséis pesos 00/100

m.n.)

N17-ELIMINADO 78

N16-ELIMINADO 27

N18-ELIMINADO 27



La tradición en San Luis

RESTAURANTE LA PARROQUIA POTOSINA

N19-ELIMINADO 7

Tipo de Comprobante: I - Ingreso

Lugar de Expedición: 78000

Régimen Fiscal: 601 - General de Ley Personas Morales

Forma de pago: 01 - Efectivo
Método de pago: PUE - Pago en una sola exhibición
Moneda: MXN - Peso Mexicano

Folio: A - 18573
Fecha: 9/4/2024 12:34:00

Detos del cliente

Cliente: MUNICIPIO DE RAYON SLP

R.F.C.: N20-ELIMINADO 7

Domicilio: JARDIN HIDALGO No. 110, CENTRO, C.P. 79740, San Luis Potosí, México

Uso CFDI: G03 - Gastos en general

Cantidad	Unidad	Clave Unidad SAT	Clave Producto/Servicio	Concepto / Descripción	Valor Unitario	Descuentos	Impuestos	Importe
1.00	.	E48 - Unidad de servicio	90101501 - Restaurantes	CONSUMO DE ALIMENTOS 36158	399.14	0.00	002 - IVA - 63.86	399.14

Importe con letra:

CUATROCIENTOS SESENTA Y TRES PESOS 00/100 M.N.

Subtotal	399.14
Impuestos Traslados	63.86
Total	463.00

CFDI Relacionado:

Tipo Relación: -

CFDI Relacionado:

N21-ELIMINADO 27

Serie del Certificado del primer

Folio fiscal

No. de Serie del Certificado del SAT

Fecha y hora de certificación

00001000000503976814

8948ED47-AFCF-476C-A937-1D8CB4A9E2F1

00001000000505142236

Abril 9 2024 - 12:34:02

Este documento es una representación impresa de un CFDI

N22-ELIMINADO 78



CONCESIONARIA DE
INFRAESTRUCTURA DE SAN
LUIS

N23-ELIMINADO 7

Regimen: (601) General de Ley Personas
Morales
Supercarretera San Luis Potosí - Río verde
No Exterior: KM 69+400
Cerritos
San Luis Potosí México
C.P.79433

CLIENTE:

N24-ELIMINADO 7
Nombre: MUNICIPIO DE RAYON SLP
Uso de CFDI: (G03) Gastos en general
JARDIN HIDALGO
No Exterior: 110
CENTRO
RAYON
San Luis Potosí
México
C.P.79740
Regimen Fiscal: 603

CFDI

Folio Fiscal

e30de6d1-2aa5-443f-ad32-67ab80d26a43

Versión

4.0

Exportación

01

Lugar de Emisión

79433

Moneda

MXN

Fecha y Hora de Emisión

2024-04-10T14:57:35

Fecha y Hora de Certificación

2024-04-10T14:57:36

No. Serie Certificación del SAT

00001000000509846663

No. Serie Certificación del Emisor

00001000000505445581

Forma de Pago

(01) Efectivo

Método de Pago

Pago en una sola exhibición

Tipo de Comprobante

(I) Ingreso

Serie/Folio

BA - 1116798

ESTIMADO CLIENTE, LE RECORDAMOS QUE CUENTA CON 15 DÍAS POSTERIORES A SU FACTURACIÓN, PARA REALIZAR CUALQUIER ACLARACIÓN

CANTIDAD	CLAVE UNIDAD	UNIDAD	PRODUCTO	NO IDENTIFICACIÓN	OBJETO IMPUESTO	DESCRIPCION	VALOR UNITARIO	DESCUENTO	IMPORTE
1	C62	Uno	95111602	CA0C28A88863322B	02	Importe de boletos de peaje de caseta (CERRITOS)	167.24	0.00	167.24
1	C62	Uno	95111602	FC03085E1AC436DA	02	Importe de boletos de peaje de caseta (CERRITOS)	167.24	0.00	167.24

NO IDENTIFICACIÓN		IMPUESTOS:					
NO IDENTIFICACIÓN	IMPUESTO	BASE	IMPUESTOS	TIPO FACTOR	TASA O CUOTA	IMPORTE	
CA0C28A88863322B	Traslado	167.24	002	Tasa	0.160000	26.76	
FC03085E1AC436DA	Traslado	167.24	002	Tasa	0.160000	26.76	

Total con letra:

TRESCIENTOS OCHENTA Y OCHO PESOS MEXICANOS 00/100 M.N.
IVA al 16.00 --> 53.52

RFC proveedor de Certificación

LSO1306189R5

IMPORTE

SUBTOTAL:	334.48
DESCUENTOS:	0.00
IVA 16.00%:	53.52
TOTAL:	388.00

N25-ELIMINADO 78

N26-ELIMINADO 78

N27-ELIMINADO 27

Sello del SAT

D5aaJvbC17/0CX70x+vtYhfJpLARWAVIKT2Oa601ki4G0EKuLM8cQZTLXy2OgLVFF2Sk18R/VNj
PCj/lbkcn9yE6WoiU8cggjif3q3Rd+HfPwE98JDIkQvJx9IkeSQbP6ZUscFTJo8gHRvmQuq
1gssEjyva1qF8Nej48Wpql5jPrGPY5hR7Gkav6UIQESCWUpWyKA4KG7ZQQiNyrG0BB9Yulccp0M
EnvQc5M+cZUg8yhX83tyufWNJ1SjruevTirKkgUBHr1peaXE4z5oFDipqxoPg/W+SUqPCFZb9
ydEx32I9SM4IcNpyGcDvXM1yE8UQep7f7djm7c+Qfg==

Este documento es una representación impresa de un CFDI

"SAN LUIS POTOSÍ - RIOVERDE"

CASETA CERRITOS

www.coconal.com para factura electronica
FOLIO = 1-0004616232 CARRIL:2B

N28-ELIMINADO 27

09/04/2024 16:49:56
IMPORTE: IVA: TOTAL:
\$ 167.24 26.76 194.00
Cobrador: 1230
CLASE: AUTO
NRH:FC03085E1AC436DA

Expedido: San Luis Potosi, SLP Cant.: 1 Servicio de Peaje

Usted cuenta con 30 días naturales
después de emitido su ticket para
generar su factura.

BIENVENIDOS

PARA FACTURAR: www.coconal.com

"SAN LUIS POTOSÍ - RIOVERDE"

CASETA CERRITOS

www.coconal.com para factura electronica
FOLIO = 5-0003720933 CARRIL:4A

N29-ELIMINADO 27

09/04/2024 06:56:42
IMPORTE: IVA: TOTAL:
\$ 167.24 26.76 194.00
Cobrador: 2128
CLASE: AUTO

Expedido: San Luis Potosi, SLP Cant.: 1 Servicio de Peaje

Usted cuenta con 30 días naturales
después de emitido su ticket para
generar su factura.

BIENVENIDOS

PARA FACTURAR: www.coconal.com

HOTEL PANORAMA
N30-ELIMINADO 7
AV. VENUSTIANO CARRANZA 315
75000 CENTRO HISTORICO
SAN LUIS POTOSI
SAN LUIS POTOSI
MEXICO
Tef:

Recibo: 01860060001/0054533
Equipo: 0186 006
Fecha: 09/04/2024 12:48:42(-6)
Cobro: 0186 06 01 0013236

Concepto	Importe
----------	---------

Cobro Ticket	\$36.00
Ticket: 0186 001 0161862	
09/04/2024 10:56:46(-6)	

Inicio: 09/04/2024 10:56(-6)
Fin: 09/04/2024 12:48(-6)
Duracion: 00h 01h 52min

Total: \$36.00

Forma de Pago	Importe
---------------	---------

Efectivo	\$36.00
----------	---------

Entregado: \$50.00
Cambio: \$14.00

IVA: 16.00 %

Importe Neto:	\$31.03
Importe IVA:	\$4.97
Importe Total:	\$36.00

HOTEL PANORAMA
N31-ELIMINADO 7
AV. VENUSTIANO CARRANZA 315
75000 CENTRO HISTORICO
SAN LUIS POTOSI
SAN LUIS POTOSI
MEXICO
Tef:

Recibo: 01860060001/0054533
Equipo: 0186 006
Fecha: 09/04/2024 12:48:42(-6)
Cobro: 0186 06 01 0013236

Concepto	Importe
----------	---------

Cobro Ticket	\$36.00
Ticket: 0186 001 0161862	
09/04/2024 10:56:46(-6)	

Inicio: 09/04/2024 10:56(-6)
Fin: 09/04/2024 12:48(-6)
Duracion: 00h 01h 52min

Total: \$36.00

Forma de Pago	Importe
---------------	---------

Efectivo	\$36.00
----------	---------

Entregado: \$50.00
Cambio: \$14.00

IVA: 16.00 %

Importe Neto:	\$31.03
Importe IVA:	\$4.97
Importe Total:	\$36.00

FUNDAMENTO LEGAL

- 1.- ELIMINADA la Clave de Registro Federal de Contribuyentes (RFC), por ser un dato identificativo de conformidad con los artículos 3.2 fracción II inciso "a" y 21.1 fracción I de la LTAIPEJM, artículo 3.1 fracción IX de la LPDPPSOEJM y Lineamiento Quincuagésimo Octavo fracción I de los LGPPICR.
- 2.- ELIMINADO el código QR, por ser un dato identificativo de conformidad con los artículos 3.2 fracción II inciso "a" y 21.1 fracción I de la LTAIPEJM, artículo 3.1 fracción IX de la LPDPPSOEJM y Lineamiento Quincuagésimo Octavo fracción I de los LGPPICR.
- 3.- ELIMINADA la cadena original de comprobante fiscal, por ser un dato patrimonial de conformidad con los artículos 3.2 fracción II inciso "a" y 21.1 fracción I de la LTAIPEJM, artículo 3.1 fracciones IX y X de la LPDPPSOEJM y Lineamiento Quincuagésimo Octavo fracción VI de los LGPPICR.
- 4.- ELIMINADO el código QR, por ser un dato identificativo de conformidad con los artículos 3.2 fracción II inciso "a" y 21.1 fracción I de la LTAIPEJM, artículo 3.1 fracción IX de la LPDPPSOEJM y Lineamiento Quincuagésimo Octavo fracción I de los LGPPICR.
- 5.- ELIMINADA la Clave de Registro Federal de Contribuyentes (RFC), por ser un dato identificativo de conformidad con los artículos 3.2 fracción II inciso "a" y 21.1 fracción I de la LTAIPEJM, artículo 3.1 fracción IX de la LPDPPSOEJM y Lineamiento Quincuagésimo Octavo fracción I de los LGPPICR.
- 6.- ELIMINADA la Clave de Registro Federal de Contribuyentes (RFC), por ser un dato identificativo de conformidad con los artículos 3.2 fracción II inciso "a" y 21.1 fracción I de la LTAIPEJM, artículo 3.1 fracción IX de la LPDPPSOEJM y Lineamiento Quincuagésimo Octavo fracción I de los LGPPICR.
- 7.- ELIMINADA la Clave de Registro Federal de Contribuyentes (RFC), por ser un dato identificativo de conformidad con los artículos 3.2 fracción II inciso "a" y 21.1 fracción I de la LTAIPEJM, artículo 3.1 fracción IX de la LPDPPSOEJM y Lineamiento Quincuagésimo Octavo fracción I de los LGPPICR.
- 8.- ELIMINADO el código QR, por ser un dato identificativo de conformidad con los artículos 3.2 fracción II inciso "a" y 21.1 fracción I de la LTAIPEJM, artículo 3.1 fracción IX de la LPDPPSOEJM y Lineamiento Quincuagésimo Octavo fracción I de los LGPPICR.
- 9.- ELIMINADA la cadena original de comprobante fiscal, por ser un dato patrimonial de conformidad con los artículos 3.2 fracción II inciso "a" y 21.1 fracción I de la LTAIPEJM, artículo 3.1 fracciones IX y X de la LPDPPSOEJM y Lineamiento Quincuagésimo Octavo fracción VI de los LGPPICR.
- 10.- ELIMINADO el código QR, por ser un dato identificativo de conformidad con los artículos 3.2 fracción II inciso "a" y 21.1 fracción I de la LTAIPEJM, artículo 3.1 fracción IX de la LPDPPSOEJM y Lineamiento Quincuagésimo Octavo fracción I de los LGPPICR.
- 11.- ELIMINADA la Clave de Registro Federal de Contribuyentes (RFC), por ser un dato identificativo de conformidad con los artículos 3.2 fracción II inciso "a" y 21.1 fracción I de la LTAIPEJM, artículo 3.1 fracción IX de la LPDPPSOEJM y Lineamiento Quincuagésimo Octavo fracción I de los LGPPICR.
- 12.- ELIMINADA la Clave de Registro Federal de Contribuyentes (RFC), por ser un dato identificativo de conformidad con los artículos 3.2 fracción II inciso "a" y 21.1 fracción I de la LTAIPEJM, artículo 3.1 fracción IX de la LPDPPSOEJM y Lineamiento Quincuagésimo Octavo fracción I de los LGPPICR.
- 13.- ELIMINADA la Clave de Registro Federal de Contribuyentes (RFC), por ser un dato identificativo de conformidad con los artículos 3.2 fracción II inciso "a" y 21.1 fracción I de la LTAIPEJM, artículo 3.1 fracción IX de la LPDPPSOEJM y Lineamiento Quincuagésimo Octavo fracción I de los LGPPICR.
- 14.- ELIMINADA la Clave de Registro Federal de Contribuyentes (RFC), por ser un dato identificativo de conformidad con los

FUNDAMENTO LEGAL

artículos 3.2 fracción II inciso "a" y 21.1 fracción I de la LTAIPEJM, artículo 3.1 fracción IX de la LPDPPSOEJM y Lineamiento Quincuagésimo Octavo fracción I de los LGPPICR.

15.- ELIMINADA la cadena original de comprobante fiscal, por ser un dato patrimonial de conformidad con los artículos 3.2 fracción II inciso "a" y 21.1 fracción I de la LTAIPEJM, artículo 3.1 fracciones IX y X de la LPDPPSOEJM y Lineamiento Quincuagésimo Octavo fracción VI de los LGPPICR.

16.- ELIMINADO el código QR, por ser un dato identificativo de conformidad con los artículos 3.2 fracción II inciso "a" y 21.1 fracción I de la LTAIPEJM, artículo 3.1 fracción IX de la LPDPPSOEJM y Lineamiento Quincuagésimo Octavo fracción I de los LGPPICR.

17.- ELIMINADA la cadena original de comprobante fiscal, por ser un dato patrimonial de conformidad con los artículos 3.2 fracción II inciso "a" y 21.1 fracción I de la LTAIPEJM, artículo 3.1 fracciones IX y X de la LPDPPSOEJM y Lineamiento Quincuagésimo Octavo fracción VI de los LGPPICR.

18.- ELIMINADO el código QR, por ser un dato identificativo de conformidad con los artículos 3.2 fracción II inciso "a" y 21.1 fracción I de la LTAIPEJM, artículo 3.1 fracción IX de la LPDPPSOEJM y Lineamiento Quincuagésimo Octavo fracción I de los LGPPICR.

19.- ELIMINADA la Clave de Registro Federal de Contribuyentes (RFC), por ser un dato identificativo de conformidad con los artículos 3.2 fracción II inciso "a" y 21.1 fracción I de la LTAIPEJM, artículo 3.1 fracción IX de la LPDPPSOEJM y Lineamiento Quincuagésimo Octavo fracción I de los LGPPICR.

20.- ELIMINADA la Clave de Registro Federal de Contribuyentes (RFC), por ser un dato identificativo de conformidad con los artículos 3.2 fracción II inciso "a" y 21.1 fracción I de la LTAIPEJM, artículo 3.1 fracción IX de la LPDPPSOEJM y Lineamiento Quincuagésimo Octavo fracción I de los LGPPICR.

21.- ELIMINADO el código QR, por ser un dato identificativo de conformidad con los artículos 3.2 fracción II inciso "a" y 21.1 fracción I de la LTAIPEJM, artículo 3.1 fracción IX de la LPDPPSOEJM y Lineamiento Quincuagésimo Octavo fracción I de los LGPPICR.

22.- ELIMINADA la cadena original de comprobante fiscal, por ser un dato patrimonial de conformidad con los artículos 3.2 fracción II inciso "a" y 21.1 fracción I de la LTAIPEJM, artículo 3.1 fracciones IX y X de la LPDPPSOEJM y Lineamiento Quincuagésimo Octavo fracción VI de los LGPPICR.

23.- ELIMINADA la Clave de Registro Federal de Contribuyentes (RFC), por ser un dato identificativo de conformidad con los artículos 3.2 fracción II inciso "a" y 21.1 fracción I de la LTAIPEJM, artículo 3.1 fracción IX de la LPDPPSOEJM y Lineamiento Quincuagésimo Octavo fracción I de los LGPPICR.

24.- ELIMINADA la Clave de Registro Federal de Contribuyentes (RFC), por ser un dato identificativo de conformidad con los artículos 3.2 fracción II inciso "a" y 21.1 fracción I de la LTAIPEJM, artículo 3.1 fracción IX de la LPDPPSOEJM y Lineamiento Quincuagésimo Octavo fracción I de los LGPPICR.

25.- ELIMINADA la cadena original de comprobante fiscal, por ser un dato patrimonial de conformidad con los artículos 3.2 fracción II inciso "a" y 21.1 fracción I de la LTAIPEJM, artículo 3.1 fracciones IX y X de la LPDPPSOEJM y Lineamiento Quincuagésimo Octavo fracción VI de los LGPPICR.

26.- ELIMINADA la cadena original de comprobante fiscal, por ser un dato patrimonial de conformidad con los artículos 3.2 fracción II inciso "a" y 21.1 fracción I de la LTAIPEJM, artículo 3.1 fracciones IX y X de la LPDPPSOEJM y Lineamiento Quincuagésimo Octavo fracción VI de los LGPPICR.

27.- ELIMINADO el código QR, por ser un dato identificativo de conformidad con los artículos 3.2 fracción II inciso "a" y 21.1 fracción I de la LTAIPEJM, artículo 3.1 fracción IX de la LPDPPSOEJM y Lineamiento Quincuagésimo Octavo fracción I de los

FUNDAMENTO LEGAL

LGPPICR.

28.- ELIMINADO el código QR, por ser un dato identificativo de conformidad con los artículos 3.2 fracción II inciso "a" y 21.1 fracción I de la LTAIPEJM, artículo 3.1 fracción IX de la LPDPPSOEJM y Lineamiento Quincuagésimo Octavo fracción I de los LGPPICR.

29.- ELIMINADO el código QR, por ser un dato identificativo de conformidad con los artículos 3.2 fracción II inciso "a" y 21.1 fracción I de la LTAIPEJM, artículo 3.1 fracción IX de la LPDPPSOEJM y Lineamiento Quincuagésimo Octavo fracción I de los LGPPICR.

30.- ELIMINADA la Clave de Registro Federal de Contribuyentes (RFC), por ser un dato identificativo de conformidad con los artículos 3.2 fracción II inciso "a" y 21.1 fracción I de la LTAIPEJM, artículo 3.1 fracción IX de la LPDPPSOEJM y Lineamiento Quincuagésimo Octavo fracción I de los LGPPICR.

31.- ELIMINADA la Clave de Registro Federal de Contribuyentes (RFC), por ser un dato identificativo de conformidad con los artículos 3.2 fracción II inciso "a" y 21.1 fracción I de la LTAIPEJM, artículo 3.1 fracción IX de la LPDPPSOEJM y Lineamiento Quincuagésimo Octavo fracción I de los LGPPICR.

* "LTAIPEJM: Ley de Transparencia y Acceso a la Información Pública del Estado de Jalisco y sus Municipios.

LPDPPSOEJM: Ley de Protección de Datos Personales en Posesión de Sujetos Obligados en el Estado de Jalisco y sus Municipios.

LGPPICR: Lineamientos Generales para la Protección de la Información Confidencial y Reservada que deberán observar los sujetos obligados previstos en la Ley de Transparencia y Acceso a la Información Pública del Estado de Jalisco y sus Municipios."