

ACTA NO. 57° QUINTUAGÉSIMA SÉPTIMA SESIÓN ORDINARIA

En la Ciudad de Cedral, San Luis Potosí, siendo las 15:05 horas con cuarenta y cinco minutos del día 24 del mes de octubre del año 2023, reuniéndose en las instalaciones que ocupa el salón de Cabildo Profesor Juan Córdova Hernández recinto oficial de este H. Ayuntamiento para llevar a cabo la sesión de Cabildo, de carácter ordinaria estando presentes el C. Presidente Constitucional el Doctor Howard Francisco Aguilar Vergara, Síndico Municipal Licenciado José Manuel Vázquez Villalobos, Primer Regidor Miriam Marisa Magaña Martínez, Segundo Regidor Alma Delia Aguilar Alvarado, Tercer Regidor Javier Azael Rodríguez Gloria, Cuarto Regidor Diana Griselda Díaz Gaona, Quinto Regidor Leandra Contreras Martínez y Sexto Regidor Gisela Stephania Torres Guerrero, se procede a dar inicio a la presente sesión de carácter ordinaria bajo el siguiente orden formal y legal:

BAJO EL SIGUIENTE ORDEN DEL DÍA:

1. Pase De Lista y Verificación de Quorum
2. Instalación Legal de la Asamblea
3. Lectura del Acta Anterior
4. Presentación del Informe Trimestral del Estado Financiero de julio, agosto y septiembre, y ajustes presupuestales.
5. Presentación y en su caso aprobación del Reglamento de Cementeros de Cedral, S.L.P.
6. Entrega de informes de los regidores
7. Asuntos Generales
8. Clausura de la Sesión

Acto seguido, acordado el orden del día como primer punto se procede al pase de lista y verificación del quórum legal y una vez realizado el pase de lista y de conformidad con lo dispuesto por el artículo 25 de la Ley Orgánica del Municipio Libre del Estado de San Luis Potosí se le notifica al presidente que existe quórum legal para la realización de la presente sesión al estar presentes la totalidad del honorable cabildo.

Como punto número **dos** del orden del día se procede a la instalación legal de la sesión, a cargo del presidente municipal Doctor Howard Francisco Aguilar Vergara realizando el protocolo de instalación correspondiente.

Como punto número **tres** del orden del día se da lectura del acta anterior donde se menciona que el Lic. Juan Manuel Castillo Pérez hace uso de la voz para exponer antes este H. Cabildo el Reglamento Interno del H. Ayuntamiento de Cedral, S.L.P. siendo este aprobado por unanimidad. Así mismo se sometió a este H. Cabildo la actualización del fraccionamiento Antorchista autorizado su actualización de catorce manzanas.

ALMA DELIA AGUILAR
MIRIAM MARISA MAGAÑA MARTÍNEZ
JAVIER AZAEL RODRÍGUEZ GLORIA
DIANA GRISIELDA DÍAZ GAONA
LEANDRA CONTRERAS MARTÍNEZ
GISELA STEPHANIA TORRES GUERRERO

Como punto número **cuatro** del orden del día hace uso de la voz, hace uso de la voz la Lic. Ma. del Socorro Alvarado Capetillo para exponer ante el H. Cabildo el informe trimestral del estado financiero correspondiente a los meses de julio, agosto y septiembre, conforme lo marca la Ley Orgánica del Municipio Libre del Estado de San Luis Potosí, en su artículo 81. Son facultades y obligaciones del Tesorero: IX. Formular trimestralmente un estado financiero de los recursos municipales, y presentarlo al Cabildo, debiendo enviarlo posteriormente para su fiscalización al Congreso del Estado; asimismo, en los términos acordados por el Ayuntamiento, deberá publicarlo en los primeros diez días del mes siguiente y exhibirlo en los estrados del ayuntamiento, por lo que se solicita a los integrantes del H. Cabildo que se encuentren a favor lo hagan de conocimiento levantando la mano en señal de aprobación, quedando así aprobado por unanimidad. Así mismo se exponen los ajustes presupuestales, los cuales quedan de igual manera aprobados por unanimidad.

ALTA DÉLLA AGUIAR 

Como punto número **cinco** del orden del día, hace uso de la voz el Lic. Juan Manuel Castillo Pérez para exponer ante cabildo el Reglamento Interno de Cementerios de Cedral, S.L.P. Expuesto lo anterior se solicita a los integrantes de este Honorable Cabildo que se encuentren a favor de autorizar esta propuesta lo manifiesten levantando la mano en señal de aprobación, siendo aprobada por unanimidad.

Miriam Maimin Magaña 

Como punto número **seis** del orden del día, se presenta el Informe de Actividad de los Regidores, mismos que se anexan a la presente acta.

Miriam Maimin Magaña

Como punto número **siete** del orden del día, en asuntos generales hace uso de la voz la Secretaria General, la Ing. Mildredt Xiomara Bernal Solís para poner en consideración al cabildo lo siguiente:

Es una solicitud de la C. Ofelia Cardona Obregón y el C. N1-ELIMINADO 1 que por medio del presente escrito y con fundamento en lo dispuesto en el artículo 8 de la Constitución Política de los Estados Unidos Mexicanos, solicito de la manera más atenta a este H. Cabildo del municipio de Cedral, en el estado de San Luis Potosí tenga a bien expedirme la Licencia de Subdivisión en dos porciones del predio ubicado en N2-ELIMINADO 62 el cual se acredita con copia de escritura presentada, como archivo de la misma a favor de la C. N3-ELIMINADO 1 N4-ELIMINADO 1 Se somete a votación siendo aprobada por unanimidad de votos a favor.



Es una solicitud de la C. N5-ELIMINADO 1 que por medio del presente escrito y con fundamento en lo dispuesto en el artículo 8 de la Constitución Política de los Estados Unidos Mexicanos, solicito de la manera más atenta a este H. Cabildo del municipio de Cedral, en el estado de San Luis Potosí tenga a bien expedirme la





Licencia de Subdivisión en dos porciones del predio ubicado en la porción uno ubicada en N6-ELIMINADO 62 el cual se acredita con copia de escritura presentada, como archivo de la misma a favor de la C. N7-ELIMINADO 1 Se somete a votación siendo aprobada por unanimidad de votos a favor.

Es una solicitud del C. N8-ELIMINADO 1 que por medio del presente escrito y con fundamento en lo dispuesto en el artículo 8 de la Constitución Política de los Estados Unidos Mexicanos, solicito de la manera más atenta a este H. Cabildo del municipio de Cedral, en el estado de San Luis Potosí tenga a bien expedirme la Licencia de Subdivisión en doce porciones, en la porción sobrante del lote N9-ELIMINADO N10-ELIMINADO 62 el cual se acredita con copia de escritura presentada, como archivo de la misma a favor del C. N11-ELIMINADO 1 N12-ELIMINADO 1 Se somete a votación siendo aprobada por unanimidad de votos a favor.

Es una solicitud del C. N13-ELIMINADO 1 que por medio del presente escrito y con fundamento en lo dispuesto en el artículo 8 de la Constitución Política de los Estados Unidos Mexicanos, solicito de la manera más atenta a este H. Cabildo del municipio de Cedral, en el estado de San Luis Potosí tenga a bien expedirme la Licencia de Subdivisión en dos porciones en el predio ubicado en la N14-ELIMINADO 62 con copia de escritura presentada, como archivo de la misma a favor del C. N15-ELIMINADO 1 Se somete a votación siendo aprobada por unanimidad de votos a favor.

Es una solicitud del C. N16-ELIMINADO 1 que por medio del presente escrito y con fundamento en lo dispuesto en el artículo 8 de la Constitución Política de los Estados Unidos Mexicanos, solicito de la manera más atenta a este H. Cabildo del municipio de Cedral, en el estado de San Luis Potosí tenga a bien expedirme la Licencia de Subdivisión en cuatro porciones en el lote N17-ELIMINADO 62 N18-ELIMINADO 62 el cual se acredita con copia de escritura presentada, como archivo de la misma a favor del C. N19-ELIMINADO 1 N20-ELIMINADO 1 Se somete a votación siendo aprobada por unanimidad de votos a favor.

Es una solicitud del C. N21-ELIMINADO 1 que por medio del presente escrito y con fundamento en lo dispuesto en el artículo 8 de la Constitución Política de los Estados Unidos Mexicanos, solicito de la manera más atenta a este H. Cabildo del municipio de Cedral, en el estado de San Luis Potosí tenga a bien expedirme la Licencia de Fusión de los N22-ELIMINADO 62 N23-ELIMINADO 62 el cual se acredita con copia de escritura presentada como archivo de la misma a favor del N24-ELIMINADO 1 N25-ELIMINADO 1 Se somete a votación siendo aprobada por unanimidad de votos a favor.

Mtz. J. J. J.

Mtz. Maguilar

ALFA DELTA AGUILAR

Mtz. Manisa
Mtz. Miriam











Al no haber más asuntos a tratar se procede a realizar la clausura a la presente sesión por medio del presidente municipal Siendo las 16:04 dieciséis horas con cuatro minutos del día 24 del mes de octubre del 2023, me permito dar por terminados los trabajos de la presente sesión en donde todos los acuerdos que aquí se tomaron son válidos para constancia de la ley, los que intervinieron supieron y quisieron hacerlo, constamos y damos fe.

VISTA LA PRESENTE, FIRMAN QUIENES EN ELLA INTERVINIERON

DR. HOWARD FRANCISCO AGUILAR VERGARA
PRESIDENTE MUNICIPAL

LIC. JOSE MANUEL VAZQUEZ VILLALOBOS
SÍNDICO MUNICIPAL

LEP. MIRIAM MARISA MAGAÑA MARTINEZ
PRIMER REGIDOR



C. ALMA DELIA AGUILAR ALVARADO
SEGUNDO REGIDOR

LEP. JAVIER AZAEL RODRIGUEZ GLORIA
TERCER REGIDOR

LEP. DIANA GRISELDA DIAZ GAONA
CUARTO REGIDOR

C. LEANDRA CONTRERAS MARTINEZ
QUINTO REGIDOR

LTC. GISELA STEPHANIA TORRES GUERRERO
SEXTO REGIDO

ING. MILDREDT XIOMARA BERNAL SOLIS
SECRETARIA GENERAL DEL H. AYUNTAMIENTO



Los datos están en el formato de archivo Excel

MUNICIPIO DE CEDRAL
SAN LUIS POTOSI
Estado Analítico Mensual de Ingresos
Al 30/sep/2023

Fecha y hora de impresión: 27/9/2023

Table with columns: Rubro de Ingreso, Presupuesto Vigente, Ene, Feb, Mar, Abr, May, Jun, Jul, Ago, Sep, Oct, Nov, Dic, Total Mensual. Rows include categories like Ingresos por concepto de impuestos, Ingresos por concepto de derechos, etc.

Handwritten signatures and initials: Balle, Guter, M: Nam, M:ansa, M:osimo, M:ta, and others.



INDETEC
INDUSTRIAL DE SERVICIOS

MUNICIPIO DE CEDRAL
SAN LUIS POTOSÍ

Estado Analítico Mensual de Ingresos
Al 30/sep/2023

Folio # 02582233
Fecha de Impresión 15:57 P.M.

Forma de Impresión 15:57 P.M.

Rubro de Ingreso	Presupuesto Vigente	Ene	Feb	Mar	Abr	May	Jun	Jul	Ago	Sep	Oct	Nov	Dic	Total (Vigente - 2023)	Diferencia
43-07-03	61 REGISTRO DE SENTENCIA DE	\$2,100.00	\$0.00	\$0.00	\$0.00	\$0.00	\$0.00	\$0.00	\$0.00	\$0.00	\$0.00	\$0.00	\$0.00	\$0.00	\$0.00
43-07-03	CIENIFICACION DE ACTAS DE	\$20,000.00	\$20,000.00	\$0.00	\$0.00	\$0.00	\$0.00	\$0.00	\$0.00	\$0.00	\$0.00	\$0.00	\$0.00	\$20,000.00	\$0.00
43-07-04	RECONSTRUCCION DE ACTAS DE	\$20,000.00	\$2,700.00	\$0.00	\$0.00	\$0.00	\$0.00	\$0.00	\$0.00	\$0.00	\$0.00	\$0.00	\$0.00	\$2,700.00	\$0.00
43-07-05	ELABORACION DE ACTAS DE	\$40,000.00	\$4,000.00	\$0.00	\$0.00	\$0.00	\$0.00	\$0.00	\$0.00	\$0.00	\$0.00	\$0.00	\$0.00	\$4,000.00	\$0.00
43-07-06	OTROS SERVICIOS	\$0.00	\$0.00	\$0.00	\$0.00	\$0.00	\$0.00	\$0.00	\$0.00	\$0.00	\$0.00	\$0.00	\$0.00	\$0.00	\$0.00
43-07-07	CERTIFICACION DE ACTAS DE P	\$0,000.00	\$200.00	\$0.00	\$0.00	\$0.00	\$0.00	\$0.00	\$0.00	\$0.00	\$0.00	\$0.00	\$0.00	\$200.00	\$0.00
43-07-08	REGISTRO DE DEFUNCION	\$1,000.00	\$0.00	\$0.00	\$0.00	\$0.00	\$0.00	\$0.00	\$0.00	\$0.00	\$0.00	\$0.00	\$0.00	\$0.00	\$0.00
43-09	SERVICIOS DE OPORTACION DE LA	\$1,000.00	\$0.00	\$0.00	\$0.00	\$0.00	\$0.00	\$0.00	\$0.00	\$0.00	\$0.00	\$0.00	\$0.00	\$0.00	\$0.00
43-11	SERVICIOS DE REC.D, CONS. Y MNT	\$7,000.00	\$2.00	\$0.00	\$0.00	\$0.00	\$0.00	\$0.00	\$0.00	\$0.00	\$0.00	\$0.00	\$0.00	\$2.00	\$0.00
43-14	SERVICIOS DE LUENASIA DE PUB	\$2,000.00	\$0.00	\$0.00	\$0.00	\$0.00	\$0.00	\$0.00	\$0.00	\$0.00	\$0.00	\$0.00	\$0.00	\$0.00	\$0.00
43-16	SERVICIOS DE NOMENCLATURA U	\$20,000.00	\$1,200.00	\$0.00	\$0.00	\$0.00	\$0.00	\$0.00	\$0.00	\$0.00	\$0.00	\$0.00	\$0.00	\$1,200.00	\$0.00
43-16	LICENCIA Y RENOVACION DE LA	\$20,000.00	\$12,000.00	\$0.00	\$0.00	\$0.00	\$0.00	\$0.00	\$0.00	\$0.00	\$0.00	\$0.00	\$0.00	\$12,000.00	\$0.00
43-17	EXPEDICION DE COPIAS, CONST.	\$1,200,000.00	\$7,200.00	\$0.00	\$0.00	\$0.00	\$0.00	\$0.00	\$0.00	\$0.00	\$0.00	\$0.00	\$0.00	\$7,200.00	\$0.00
43-17	SERVICIOS GRATIFICADOS	\$1,600,000.00	\$0,000.00	\$0.00	\$0.00	\$0.00	\$0.00	\$0.00	\$0.00	\$0.00	\$0.00	\$0.00	\$0.00	\$0.00	\$0.00
43-17-01	ANALISIS CONTABILES	\$20,000.00	\$2,400.00	\$0.00	\$0.00	\$0.00	\$0.00	\$0.00	\$0.00	\$0.00	\$0.00	\$0.00	\$0.00	\$2,400.00	\$0.00
43-17-02	CERTIFICACIONES	\$20,000.00	\$2,400.00	\$0.00	\$0.00	\$0.00	\$0.00	\$0.00	\$0.00	\$0.00	\$0.00	\$0.00	\$0.00	\$2,400.00	\$0.00
43-17-03	OTROS SERVICIOS	\$20,000.00	\$0.00	\$0.00	\$0.00	\$0.00	\$0.00	\$0.00	\$0.00	\$0.00	\$0.00	\$0.00	\$0.00	\$0.00	\$0.00
43-17-04	TRASPASO DE DOMINIO	\$20,000.00	\$2,400.00	\$0.00	\$0.00	\$0.00	\$0.00	\$0.00	\$0.00	\$0.00	\$0.00	\$0.00	\$0.00	\$2,400.00	\$0.00
43-17-05	PLANEAS	\$20,000.00	\$2.00	\$0.00	\$0.00	\$0.00	\$0.00	\$0.00	\$0.00	\$0.00	\$0.00	\$0.00	\$0.00	\$2.00	\$0.00
43-17-06	SUBROGACIONES	\$20,000.00	\$1,000.00	\$0.00	\$0.00	\$0.00	\$0.00	\$0.00	\$0.00	\$0.00	\$0.00	\$0.00	\$0.00	\$1,000.00	\$0.00
43-17-08	FUSION DE HEREDOS	\$2,000.00	\$2,000.00	\$0.00	\$0.00	\$0.00	\$0.00	\$0.00	\$0.00	\$0.00	\$0.00	\$0.00	\$0.00	\$2,000.00	\$0.00
44	Otros Ingresos	\$617,700.10	\$34,814.00	\$27,807.31	\$25,281.02	\$07,076.00	\$01,061.50	\$110,980.50	\$11,163.00	\$694,713.00	\$28,217.50	\$0.00	\$0.00	\$1,162,000.00	\$1,200.00
44-01	ARRIBAAMIENTO DE INMUEBLES,	\$207,100.00	\$4,814.00	\$07,807.31	\$15,281.02	\$07,076.00	\$01,061.50	\$110,980.50	\$11,163.00	\$694,713.00	\$28,217.50	\$0.00	\$0.00	\$1,162,000.00	\$1,200.00
44-01-01	ARRIBAAMIENTO Y LEGADOS COMEN	\$107,000.00	\$10,000.00	\$10,000.00	\$10,000.00	\$10,000.00	\$10,000.00	\$10,000.00	\$10,000.00	\$10,000.00	\$10,000.00	\$10,000.00	\$10,000.00	\$100,000.00	\$0.00
44-01-03	LABO DE FISC. EN LA VIA PUBLICA	\$60,000.00	\$1,000.00	\$1,000.00	\$1,000.00	\$1,000.00	\$1,000.00	\$1,000.00	\$1,000.00	\$1,000.00	\$1,000.00	\$1,000.00	\$1,000.00	\$10,000.00	\$0.00
44-01-05	Procedim	\$50,000.00	\$24,814.00	\$16,800.00	\$14,281.02	\$00,000.00	\$00,000.00	\$00,000.00	\$00,000.00	\$00,000.00	\$00,000.00	\$00,000.00	\$00,000.00	\$24,814.00	\$0.00
44-01-07	INTERESES BANCARIOS	\$5,000.00	\$2,000.00	\$2,000.00	\$2,000.00	\$2,000.00	\$2,000.00	\$2,000.00	\$2,000.00	\$2,000.00	\$2,000.00	\$2,000.00	\$2,000.00	\$20,000.00	\$0.00
44-01-07	LABORAL	\$5,000.00	\$2,000.00	\$2,000.00	\$2,000.00	\$2,000.00	\$2,000.00	\$2,000.00	\$2,000.00	\$2,000.00	\$2,000.00	\$2,000.00	\$2,000.00	\$20,000.00	\$0.00
44-01-02	PERMUTACIONES	\$5,000.00	\$2,000.00	\$2,000.00	\$2,000.00	\$2,000.00	\$2,000.00	\$2,000.00	\$2,000.00	\$2,000.00	\$2,000.00	\$2,000.00	\$2,000.00	\$20,000.00	\$0.00
44-01-03	PORTUARIOS	\$1,000.00	\$1,000.00	\$1,000.00	\$1,000.00	\$1,000.00	\$1,000.00	\$1,000.00	\$1,000.00	\$1,000.00	\$1,000.00	\$1,000.00	\$1,000.00	\$10,000.00	\$0.00
44-01-04	OTROS	\$2,000.00	\$2,000.00	\$2,000.00	\$2,000.00	\$2,000.00	\$2,000.00	\$2,000.00	\$2,000.00	\$2,000.00	\$2,000.00	\$2,000.00	\$2,000.00	\$20,000.00	\$0.00
44-01-05	Administrativos	\$10,000.00	\$10,000.00	\$10,000.00	\$10,000.00	\$10,000.00	\$10,000.00	\$10,000.00	\$10,000.00	\$10,000.00	\$10,000.00	\$10,000.00	\$10,000.00	\$100,000.00	\$0.00
44-01-06	BASES	\$20,000.00	\$20,000.00	\$20,000.00	\$20,000.00	\$20,000.00	\$20,000.00	\$20,000.00	\$20,000.00	\$20,000.00	\$20,000.00	\$20,000.00	\$20,000.00	\$200,000.00	\$0.00
44-01-07	MULTOS DE FISCALIA Y TRIBUTATI	\$100,000.00	\$100,000.00	\$100,000.00	\$100,000.00	\$100,000.00	\$100,000.00	\$100,000.00	\$100,000.00	\$100,000.00	\$100,000.00	\$100,000.00	\$100,000.00	\$1,000,000.00	\$0.00
44-02-08	RENTACIONES AL RECLAMANT	\$40,000.00	\$0.00	\$0.00	\$0.00	\$0.00	\$0.00	\$0.00	\$0.00	\$0.00	\$0.00	\$0.00	\$0.00	\$0.00	\$0.00

ALMA DEVA AGUILAR

[Handwritten signature]

[Handwritten signature]

[Handwritten signature]

[Handwritten signature]

[Handwritten signature]



MD-2023-0001
Sede: Calle Vial, San Luis Potosí

MUNICIPIO DE CEDRAL SAN LUIS POTOSÍ Estado Analítico Mensual de Ingresos Al 30/sep/2023

Fecha V: 10/sep/2023
Hora de Impresión: 12:57:3 PM

Rubro de Ingreso	Presupuesto Vigente	Ene	Feb	Mar	Abr	May	Jun	Jul	Ago	Sep	Oct	Nov	Dic	Total	Diferencia
01-02-09 MULTAS FINESSAS	\$200,000.00	\$0.00	\$0.00	\$0.00	\$0.00	\$0.00	\$0.00	\$0.00	\$0.00	\$0.00	\$0.00	\$0.00	\$0.00	\$0.00	\$200,000.00
01-03 Inhabilitaciones	\$16,334.75	\$0.00	\$0.00	\$0.00	\$0.00	\$0.00	\$0.00	\$0.00	\$0.00	\$0.00	\$0.00	\$0.00	\$0.00	\$0.00	\$16,334.75
01-04-01 INGRESOS POR DEPOSITOS AL PACT	\$16,334.75	\$0.00	\$0.00	\$0.00	\$0.00	\$0.00	\$0.00	\$0.00	\$0.00	\$0.00	\$0.00	\$0.00	\$0.00	\$0.00	\$16,334.75
72 Ingresos por Venta de Bienes y Serv	\$50,000.00	\$0.00	\$0.00	\$0.00	\$0.00	\$0.00	\$0.00	\$0.00	\$0.00	\$0.00	\$0.00	\$0.00	\$0.00	\$0.00	\$50,000.00
72-2 INGRESOS EMERGENCIA DE SERV	\$50,000.00	\$0.00	\$0.00	\$0.00	\$0.00	\$0.00	\$0.00	\$0.00	\$0.00	\$0.00	\$0.00	\$0.00	\$0.00	\$0.00	\$50,000.00
72-2-001 INGRESOS USR	\$50,000.00	\$0.00	\$0.00	\$0.00	\$0.00	\$0.00	\$0.00	\$0.00	\$0.00	\$0.00	\$0.00	\$0.00	\$0.00	\$0.00	\$50,000.00
81 Participaciones	\$581,177,222.22	\$2,299,101.20	\$2,388,060.20	\$1,585,774.02	\$2,382,213.86	\$3,290,338.52	\$2,531,575.51	\$2,481,182.44	\$4,035,827.42	\$2,432,242.10	\$1,000.00	\$0.00	\$0.00	\$27,518,252.27	\$8,984,218.12
81-01 FONDO GENERAL DE PARTICIPAC	\$24,625,428.47	\$1,807,878.87	\$2,217,020.42	\$1,821,978.17	\$2,228,821.70	\$2,262,373.28	\$2,214,655.15	\$2,482,822.28	\$2,835,455.97	\$1,877,815.82	\$2.00	\$0.00	\$0.00	\$18,103,627.44	\$5,587,628.70
81-02 FONDO DE FOMENTO MUNICIPAL	\$9,612,193.66	\$485,801.25	\$452,826.72	\$585,898.20	\$1,000.00	\$1,100,430.76	\$1,154,154.68	\$2,638,454.82	\$3,677,232.86	\$477,218.05	\$2.00	\$0.00	\$0.00	\$14,672,656.28	\$7,158,733.82
81-03 FONDO DE FISCALIZACION Y REC	\$1,296,717.79	\$0.00	\$233,412.41	\$81,286.00	\$49,146.00	\$69,917.73	\$5.00	\$732,254.82	\$293,541.12	\$33,285.06	\$0.00	\$0.00	\$0.00	\$1,714,275.00	\$553,517.82
81-05 IMPUESTO ESPECIAL SOBRE PRO	\$2,207,453.28	\$16,078.20	\$153,287.48	\$68,407.84	\$1,000.00	\$262,203.20	\$28,118.26	\$1,000.00	\$173,183.28	\$173,183.28	\$2.00	\$0.00	\$0.00	\$1,728,181.22	\$544,288.12
81-08 GASOL, PAIS Y OIBSEI.	\$810,293.22	\$40,248.02	\$40,248.02	\$42,228.22	\$42,228.22	\$63,373.48	\$48,628.16	\$96,134.11	\$96,148.28	\$27,828.28	\$2.00	\$0.00	\$0.00	\$442,642.72	\$148,197.02
81-16 FONDO DE IMPUESTO SOBRE LA F	\$15,991.14	\$0.00	\$0.00	\$0.00	\$0.00	\$0.00	\$0.00	\$0.00	\$0.00	\$0.00	\$0.00	\$0.00	\$0.00	\$0.00	\$15,991.14
81-18 FONDO DE ESTABILIZACION DE LI	\$0.00	\$0.00	\$0.00	\$0.00	\$0.00	\$0.00	\$0.00	\$0.00	\$0.00	\$0.00	\$0.00	\$0.00	\$0.00	\$0.00	\$0.00
81-19 PARTICIPACIONES EN LOS INGRES	\$12,024.12	\$0.00	\$0.00	\$0.00	\$0.00	\$0.00	\$0.00	\$0.00	\$0.00	\$0.00	\$0.00	\$0.00	\$0.00	\$0.00	\$12,024.12
81-22 Participaciones	\$47,577,996.34	\$4,023,286.73	\$0.00	\$8,188,611.46	\$1,000.00	\$8,186,011.70	\$8,293,235.73	\$4,028,335.75	\$4,028,335.75	\$4,203,225.75	\$0.00	\$0.00	\$0.00	\$39,839,251.87	\$10,737,244.54
82-01 FONDO DE APORTACIONES PARA	\$23,662,217.11	\$1,825,720.40	\$0.00	\$3,371,641.80	\$1,000.00	\$3,207,946.20	\$2,628,732.42	\$2,628,732.42	\$2,628,732.42	\$2,200,223.42	\$0.00	\$0.00	\$0.00	\$23,898,593.42	\$8,977,376.31
82-02 FONDO DE APORTACIONES PARA	\$17,911,067.52	\$1,444,678.38	\$0.00	\$2,323,142.88	\$2,000.00	\$2,025,462.95	\$1,451,573.71	\$1,094,573.33	\$1,094,573.33	\$1,496,513.22	\$0.00	\$0.00	\$0.00	\$12,137,159.47	\$4,698,222.04
83-01 FISCALIZACION	\$5,242,000.00	\$0.00	\$2,000.00	\$2,000.00	\$2,000.00	\$10,000.00	\$97,300.00	\$0.00	\$0.00	\$0.00	\$0.00	\$0.00	\$0.00	\$37,300.00	\$6,789,300.00
83-04 CORRENTES 2021	\$0.00	\$0.00	\$0.00	\$0.00	\$0.00	\$0.00	\$0.00	\$0.00	\$0.00	\$0.00	\$0.00	\$0.00	\$0.00	\$0.00	\$0.00
83-04-005 BENEFICIARIOS 2022	\$0.00	\$0.00	\$0.00	\$0.00	\$0.00	\$0.00	\$0.00	\$0.00	\$0.00	\$0.00	\$0.00	\$0.00	\$0.00	\$0.00	\$0.00
84 Ingresos Derivados de la Cobranza	\$34,868,000.00	\$23,257.25	\$71,477.28	\$744,727.15	\$19,122.35	\$16,256.70	\$20,542.73	\$44,020.87	\$26,208.54	\$27,115.45	\$0.00	\$0.00	\$0.00	\$7.21	\$47,213.21
84-01 TRIBUTIVA O USO DE VENTANILLAS	\$0.00	\$0.00	\$0.00	\$0.00	\$0.00	\$0.00	\$0.00	\$0.00	\$0.00	\$0.00	\$0.00	\$0.00	\$0.00	\$0.00	\$0.00
84-02 FONDOS DE COMPENSACION PLAN	\$73,040.44	\$1.00	\$8,523.82	\$1.00	\$77,341.12	\$152,880.00	\$91,093.62	\$4,546.43	\$0.00	\$8,920.32	\$0.00	\$0.00	\$0.00	\$28,021.72	\$49,421.72
84-03 IMPUESTO SOBRE AUTOMOVILES	\$38,788.70	\$13,524.75	\$46,733.20	\$110,631.22	\$2,200.00	\$43,077.68	\$23,893.42	\$4,546.42	\$20,020.29	\$20,020.29	\$0.00	\$0.00	\$0.00	\$18,930.69	\$86,716.80
84-05 OTROS INGRESOS ECONOMICOS	\$303,660.00	\$12.00	\$17,542.27	\$6,733.62	\$6,892.35	\$5,732.91	\$2,012.80	\$2,912.77	\$2,212.33	\$6,522.79	\$0.00	\$0.00	\$0.00	\$32,428.24	\$14,714.26
Total	\$1,217,820.17	\$8,227,973.21	\$2,517,922.22	\$12,543,616.78	\$1,217,922.22	\$13,319,128.87	\$12,728,822.22	\$12,728,822.22	\$21,212,212.22	\$12,212,212.22	\$12,212,212.22	\$12,212,212.22	\$12,212,212.22	\$12,212,212.22	\$12,212,212.22

[Handwritten signatures]

ALBA DELIA AGUILAR
MUNICIPAL MAGISTRADO
Mtz



ANÁLISIS MENSUAL DE EGRESOS PAGADOS POR CAPITULO DEL GASTO AL 30/SEPT/2023

MUNICIPIO DE CEDRAL
SAN LUIS POTOSÍ
Análisis Mensual de Egresos Pagados por Capítulo del Gasto al 30/sep/2023
(Cuente en Movimiento)
(Clase en color y cursiva)

Página: 3 de 3
Fecha de Impresión: 12/09/2023

Table with columns: Objeto del Gasto, Presupuesto Vigente, Ene, Feb, Mar, Abr, May, Jun, Jul, Ago, Sep, Dic, Nov, Total (Vigente + Total). Rows include categories like SERVICIOS PERSONALES, RECURSOS AL PERSONAL DE C, DIARIA, and MATERIALES DE ADMINISTRACIÓN, EMIS.

Handwritten signatures and initials on the left side of the page, including names like 'Mauricio Magaña M.T.' and 'Alfonso Delgado Aguilar'.

MUNICIPIO DE CEDRAL
SAN LUIS POTOSI
Analistico Mensual de Egresos Pagados por Capitulo del Gasto al 30/sep/2023
(Cuentas con Movimientos)
(Cifras en pesos y centavos)

Objeto del Gasto	Presupuesto Vigente	Gen	Feb	Mar	Abr	May	Jun	Jul	Ago	Sep	Oct	Nov	Dic	Total	Diferencia
2281 Arrendamiento de maquinaria, otros equipos	2724,871.87	547,200.00	\$0.00	\$0.00	\$0.00	\$0.00	\$0.00	\$0.00	\$0.00	\$0.00	\$0.00	\$0.00	\$0.00	\$247,200.00	\$476,071.87
2282 Otros arrendamientos	637,248.58	\$0.00	\$0.00	\$0.00	\$0.00	\$0.00	\$0.00	\$0.00	\$0.00	\$0.00	\$0.00	\$0.00	\$0.00	\$0.00	\$47,248.58
2287 Otros arrendamientos	277,200.00	\$0.00	\$0.00	\$0.00	\$0.00	\$0.00	\$0.00	\$0.00	\$0.00	\$0.00	\$0.00	\$0.00	\$0.00	\$0.00	\$0.00
2300 SERVICIOS PROFESIONALES, CIENTIFICOS	6742,406.26	666,407.46	\$0.00	\$0.00	\$0.00	\$0.00	\$0.00	\$0.00	\$0.00	\$0.00	\$0.00	\$0.00	\$0.00	\$408,407.46	\$265,998.80
2310 Servicios legales de entidades, auditoria	123,535.26	27,535.26	\$16,650.00	\$0.00	\$0.00	\$0.00	\$0.00	\$0.00	\$0.00	\$0.00	\$0.00	\$0.00	\$0.00	\$16,650.00	\$7,885.26
2311 Servicios legales de entidades, auditoria	522,835.26	27,535.26	\$16,650.00	\$0.00	\$0.00	\$0.00	\$0.00	\$0.00	\$0.00	\$0.00	\$0.00	\$0.00	\$0.00	\$16,650.00	\$7,885.26
2312 Servicios de consultoria	575,456.24	\$0.00	\$0.00	\$0.00	\$0.00	\$0.00	\$0.00	\$0.00	\$0.00	\$0.00	\$0.00	\$0.00	\$0.00	\$0.00	\$0.00
2314 Servicios de consultoria	575,456.24	\$0.00	\$0.00	\$0.00	\$0.00	\$0.00	\$0.00	\$0.00	\$0.00	\$0.00	\$0.00	\$0.00	\$0.00	\$0.00	\$0.00
2316 Servicios de apoyo administrativo, auditoria	562,882.25	223,842.43	\$2,280.40	\$1,280.40	\$1,280.40	\$1,280.40	\$1,280.40	\$1,280.40	\$1,280.40	\$1,280.40	\$1,280.40	\$1,280.40	\$1,280.40	\$12,804.00	\$44,082.25
2317 Servicios de apoyo administrativo, auditoria	562,882.25	223,842.43	\$2,280.40	\$1,280.40	\$1,280.40	\$1,280.40	\$1,280.40	\$1,280.40	\$1,280.40	\$1,280.40	\$1,280.40	\$1,280.40	\$1,280.40	\$12,804.00	\$44,082.25
2318 Servicios de apoyo administrativo, auditoria	562,882.25	223,842.43	\$2,280.40	\$1,280.40	\$1,280.40	\$1,280.40	\$1,280.40	\$1,280.40	\$1,280.40	\$1,280.40	\$1,280.40	\$1,280.40	\$1,280.40	\$12,804.00	\$44,082.25
2319 Servicios de apoyo administrativo, auditoria	562,882.25	223,842.43	\$2,280.40	\$1,280.40	\$1,280.40	\$1,280.40	\$1,280.40	\$1,280.40	\$1,280.40	\$1,280.40	\$1,280.40	\$1,280.40	\$1,280.40	\$12,804.00	\$44,082.25
2320 SERVICIOS DE ESTADISTICA, REPARACION	4482,799.41	442,844.91	\$63,913.79	\$53,980.01	\$112,928.68	\$122,946.00	\$134,930.87	\$44,871.49	\$164,278.52	\$22,786.62	\$0.00	\$0.00	\$0.00	\$381,684.91	\$477,116.50
2321 Contabilidad y mantenimiento de cuentas	171,713.88	\$0.00	\$0.00	\$0.00	\$0.00	\$0.00	\$0.00	\$0.00	\$0.00	\$0.00	\$0.00	\$0.00	\$0.00	\$0.00	\$0.00
2322 Contabilidad y mantenimiento de cuentas	171,713.88	\$0.00	\$0.00	\$0.00	\$0.00	\$0.00	\$0.00	\$0.00	\$0.00	\$0.00	\$0.00	\$0.00	\$0.00	\$0.00	\$0.00
2323 Contabilidad y mantenimiento de cuentas	171,713.88	\$0.00	\$0.00	\$0.00	\$0.00	\$0.00	\$0.00	\$0.00	\$0.00	\$0.00	\$0.00	\$0.00	\$0.00	\$0.00	\$0.00
2324 Contabilidad y mantenimiento de cuentas	171,713.88	\$0.00	\$0.00	\$0.00	\$0.00	\$0.00	\$0.00	\$0.00	\$0.00	\$0.00	\$0.00	\$0.00	\$0.00	\$0.00	\$0.00
2325 Contabilidad y mantenimiento de cuentas	171,713.88	\$0.00	\$0.00	\$0.00	\$0.00	\$0.00	\$0.00	\$0.00	\$0.00	\$0.00	\$0.00	\$0.00	\$0.00	\$0.00	\$0.00
2326 Contabilidad y mantenimiento de cuentas	171,713.88	\$0.00	\$0.00	\$0.00	\$0.00	\$0.00	\$0.00	\$0.00	\$0.00	\$0.00	\$0.00	\$0.00	\$0.00	\$0.00	\$0.00
2327 Contabilidad y mantenimiento de cuentas	171,713.88	\$0.00	\$0.00	\$0.00	\$0.00	\$0.00	\$0.00	\$0.00	\$0.00	\$0.00	\$0.00	\$0.00	\$0.00	\$0.00	\$0.00
2328 Contabilidad y mantenimiento de cuentas	171,713.88	\$0.00	\$0.00	\$0.00	\$0.00	\$0.00	\$0.00	\$0.00	\$0.00	\$0.00	\$0.00	\$0.00	\$0.00	\$0.00	\$0.00
2329 Contabilidad y mantenimiento de cuentas	171,713.88	\$0.00	\$0.00	\$0.00	\$0.00	\$0.00	\$0.00	\$0.00	\$0.00	\$0.00	\$0.00	\$0.00	\$0.00	\$0.00	\$0.00
2330 Contabilidad y mantenimiento de cuentas	171,713.88	\$0.00	\$0.00	\$0.00	\$0.00	\$0.00	\$0.00	\$0.00	\$0.00	\$0.00	\$0.00	\$0.00	\$0.00	\$0.00	\$0.00
2331 Contabilidad y mantenimiento de cuentas	171,713.88	\$0.00	\$0.00	\$0.00	\$0.00	\$0.00	\$0.00	\$0.00	\$0.00	\$0.00	\$0.00	\$0.00	\$0.00	\$0.00	\$0.00
2332 Contabilidad y mantenimiento de cuentas	171,713.88	\$0.00	\$0.00	\$0.00	\$0.00	\$0.00	\$0.00	\$0.00	\$0.00	\$0.00	\$0.00	\$0.00	\$0.00	\$0.00	\$0.00
2333 Contabilidad y mantenimiento de cuentas	171,713.88	\$0.00	\$0.00	\$0.00	\$0.00	\$0.00	\$0.00	\$0.00	\$0.00	\$0.00	\$0.00	\$0.00	\$0.00	\$0.00	\$0.00
2334 Contabilidad y mantenimiento de cuentas	171,713.88	\$0.00	\$0.00	\$0.00	\$0.00	\$0.00	\$0.00	\$0.00	\$0.00	\$0.00	\$0.00	\$0.00	\$0.00	\$0.00	\$0.00
2335 Contabilidad y mantenimiento de cuentas	171,713.88	\$0.00	\$0.00	\$0.00	\$0.00	\$0.00	\$0.00	\$0.00	\$0.00	\$0.00	\$0.00	\$0.00	\$0.00	\$0.00	\$0.00
2336 Contabilidad y mantenimiento de cuentas	171,713.88	\$0.00	\$0.00	\$0.00	\$0.00	\$0.00	\$0.00	\$0.00	\$0.00	\$0.00	\$0.00	\$0.00	\$0.00	\$0.00	\$0.00
2337 Contabilidad y mantenimiento de cuentas	171,713.88	\$0.00	\$0.00	\$0.00	\$0.00	\$0.00	\$0.00	\$0.00	\$0.00	\$0.00	\$0.00	\$0.00	\$0.00	\$0.00	\$0.00
2338 Contabilidad y mantenimiento de cuentas	171,713.88	\$0.00	\$0.00	\$0.00	\$0.00	\$0.00	\$0.00	\$0.00	\$0.00	\$0.00	\$0.00	\$0.00	\$0.00	\$0.00	\$0.00
2339 Contabilidad y mantenimiento de cuentas	171,713.88	\$0.00	\$0.00	\$0.00	\$0.00	\$0.00	\$0.00	\$0.00	\$0.00	\$0.00	\$0.00	\$0.00	\$0.00	\$0.00	\$0.00
2340 Contabilidad y mantenimiento de cuentas	171,713.88	\$0.00	\$0.00	\$0.00	\$0.00	\$0.00	\$0.00	\$0.00	\$0.00	\$0.00	\$0.00	\$0.00	\$0.00	\$0.00	\$0.00
2341 Contabilidad y mantenimiento de cuentas	171,713.88	\$0.00	\$0.00	\$0.00	\$0.00	\$0.00	\$0.00	\$0.00	\$0.00	\$0.00	\$0.00	\$0.00	\$0.00	\$0.00	\$0.00
2342 Contabilidad y mantenimiento de cuentas	171,713.88	\$0.00	\$0.00	\$0.00	\$0.00	\$0.00	\$0.00	\$0.00	\$0.00	\$0.00	\$0.00	\$0.00	\$0.00	\$0.00	\$0.00
2343 Contabilidad y mantenimiento de cuentas	171,713.88	\$0.00	\$0.00	\$0.00	\$0.00	\$0.00	\$0.00	\$0.00	\$0.00	\$0.00	\$0.00	\$0.00	\$0.00	\$0.00	\$0.00
2344 Contabilidad y mantenimiento de cuentas	171,713.88	\$0.00	\$0.00	\$0.00	\$0.00	\$0.00	\$0.00	\$0.00	\$0.00	\$0.00	\$0.00	\$0.00	\$0.00	\$0.00	\$0.00

Roberto...
Alfonso...
Alma Delia Regalado
MDMam Marisa Magaña MB



Indetec
Módulo de Análisis de Gastos

Urb. P. 2017/2018
Municipalidad de Potosí

Fecha y Hora de Impresión: 16/09/2023 12:53 PM

Analítico Mensual de Egresos Pagados por Capítulo del Gasto al 30/Sept/2023
(Cifras en pesos y centavos)

Objeto del Gasto	Presupuesto Vigente	Ene	Feb	Mar	Abr	May	Jun	Jul	Ago	Sep	Oct	Nov	Dic	Total	Diferencia
2020 Servicios de utilidades (luz, agua, calor, etc.)	807,247.18	\$0.00	\$4.18	\$3.12	\$3.13	\$3.13	\$32,463.00	\$0.00	\$19,732.00	\$2,073.12	\$0.00	\$3.30	\$3.12	296,073.62	1,966,073.62
2021 Servicios de utilidades (luz, agua, calor, etc.)	507,247.18	\$0.00	\$2.08	\$2.08	\$2.08	\$2.08	\$20,463.00	\$0.00	\$19,732.00	\$2,073.12	\$0.00	\$3.30	\$3.12	250,073.62	1,500,073.62
2022 Servicios de creación y estudio de proyectos	500,000.00	\$0.00	\$0.00	\$0.00	\$0.00	\$0.00	\$11,633.30	\$0.00	\$0.00	\$0.00	\$0.00	\$0.00	\$0.00	\$11,633.30	\$11,633.30
2023 Servicio de creación y estudio de proyectos	450,000.00	\$0.00	\$0.00	\$0.00	\$0.00	\$0.00	\$11,633.30	\$0.00	\$0.00	\$0.00	\$0.00	\$0.00	\$0.00	\$11,633.30	\$11,633.30
2024 SERVICIOS DE TRASLADOS Y VIAJES	400,000.00	\$39,380.91	\$25,466.36	\$25,214.18	\$27,244.84	\$28,732.32	\$32,017.35	\$33,879.80	\$33,866.06	\$14,324.62	\$0.00	\$8.90	\$4.82	\$372,453.68	67,516.68
2025 Pasajes aéreos	\$2,000.00	\$0.00	\$0.00	\$0.00	\$0.00	\$0.00	\$0.00	\$0.00	\$0.00	\$0.00	\$0.00	\$0.00	\$0.00	\$0.00	\$0.00
2026 Pasajes aéreos	\$2,000.00	\$0.00	\$0.00	\$0.00	\$0.00	\$0.00	\$0.00	\$0.00	\$0.00	\$0.00	\$0.00	\$0.00	\$0.00	\$0.00	\$0.00
2027 Pasajes terrestres	\$1,000.00	\$0.00	\$0.00	\$0.00	\$0.00	\$0.00	\$0.00	\$0.00	\$0.00	\$0.00	\$0.00	\$0.00	\$0.00	\$0.00	\$0.00
2028 Pasajes terrestres	\$1,000.00	\$0.00	\$0.00	\$0.00	\$0.00	\$0.00	\$0.00	\$0.00	\$0.00	\$0.00	\$0.00	\$0.00	\$0.00	\$0.00	\$0.00
2029 Pasajes marítimos	\$1,000.00	\$0.00	\$0.00	\$0.00	\$0.00	\$0.00	\$0.00	\$0.00	\$0.00	\$0.00	\$0.00	\$0.00	\$0.00	\$0.00	\$0.00
2030 Asistencia	\$1,000.00	\$0.00	\$0.00	\$0.00	\$0.00	\$0.00	\$0.00	\$0.00	\$0.00	\$0.00	\$0.00	\$0.00	\$0.00	\$0.00	\$0.00
2031 Asistencia	\$1,000.00	\$0.00	\$0.00	\$0.00	\$0.00	\$0.00	\$0.00	\$0.00	\$0.00	\$0.00	\$0.00	\$0.00	\$0.00	\$0.00	\$0.00
2032 Asistencia	\$1,000.00	\$0.00	\$0.00	\$0.00	\$0.00	\$0.00	\$0.00	\$0.00	\$0.00	\$0.00	\$0.00	\$0.00	\$0.00	\$0.00	\$0.00
2033 Asistencia	\$1,000.00	\$0.00	\$0.00	\$0.00	\$0.00	\$0.00	\$0.00	\$0.00	\$0.00	\$0.00	\$0.00	\$0.00	\$0.00	\$0.00	\$0.00
2034 Asistencia	\$1,000.00	\$0.00	\$0.00	\$0.00	\$0.00	\$0.00	\$0.00	\$0.00	\$0.00	\$0.00	\$0.00	\$0.00	\$0.00	\$0.00	\$0.00
2035 Asistencia	\$1,000.00	\$0.00	\$0.00	\$0.00	\$0.00	\$0.00	\$0.00	\$0.00	\$0.00	\$0.00	\$0.00	\$0.00	\$0.00	\$0.00	\$0.00
2036 Asistencia	\$1,000.00	\$0.00	\$0.00	\$0.00	\$0.00	\$0.00	\$0.00	\$0.00	\$0.00	\$0.00	\$0.00	\$0.00	\$0.00	\$0.00	\$0.00
2037 Asistencia	\$1,000.00	\$0.00	\$0.00	\$0.00	\$0.00	\$0.00	\$0.00	\$0.00	\$0.00	\$0.00	\$0.00	\$0.00	\$0.00	\$0.00	\$0.00
2038 Asistencia	\$1,000.00	\$0.00	\$0.00	\$0.00	\$0.00	\$0.00	\$0.00	\$0.00	\$0.00	\$0.00	\$0.00	\$0.00	\$0.00	\$0.00	\$0.00
2039 Asistencia	\$1,000.00	\$0.00	\$0.00	\$0.00	\$0.00	\$0.00	\$0.00	\$0.00	\$0.00	\$0.00	\$0.00	\$0.00	\$0.00	\$0.00	\$0.00
2040 Asistencia	\$1,000.00	\$0.00	\$0.00	\$0.00	\$0.00	\$0.00	\$0.00	\$0.00	\$0.00	\$0.00	\$0.00	\$0.00	\$0.00	\$0.00	\$0.00
2041 Asistencia	\$1,000.00	\$0.00	\$0.00	\$0.00	\$0.00	\$0.00	\$0.00	\$0.00	\$0.00	\$0.00	\$0.00	\$0.00	\$0.00	\$0.00	\$0.00
2042 Asistencia	\$1,000.00	\$0.00	\$0.00	\$0.00	\$0.00	\$0.00	\$0.00	\$0.00	\$0.00	\$0.00	\$0.00	\$0.00	\$0.00	\$0.00	\$0.00
2043 Asistencia	\$1,000.00	\$0.00	\$0.00	\$0.00	\$0.00	\$0.00	\$0.00	\$0.00	\$0.00	\$0.00	\$0.00	\$0.00	\$0.00	\$0.00	\$0.00
2044 Asistencia	\$1,000.00	\$0.00	\$0.00	\$0.00	\$0.00	\$0.00	\$0.00	\$0.00	\$0.00	\$0.00	\$0.00	\$0.00	\$0.00	\$0.00	\$0.00
2045 Asistencia	\$1,000.00	\$0.00	\$0.00	\$0.00	\$0.00	\$0.00	\$0.00	\$0.00	\$0.00	\$0.00	\$0.00	\$0.00	\$0.00	\$0.00	\$0.00
2046 Asistencia	\$1,000.00	\$0.00	\$0.00	\$0.00	\$0.00	\$0.00	\$0.00	\$0.00	\$0.00	\$0.00	\$0.00	\$0.00	\$0.00	\$0.00	\$0.00
2047 Asistencia	\$1,000.00	\$0.00	\$0.00	\$0.00	\$0.00	\$0.00	\$0.00	\$0.00	\$0.00	\$0.00	\$0.00	\$0.00	\$0.00	\$0.00	\$0.00
2048 Asistencia	\$1,000.00	\$0.00	\$0.00	\$0.00	\$0.00	\$0.00	\$0.00	\$0.00	\$0.00	\$0.00	\$0.00	\$0.00	\$0.00	\$0.00	\$0.00
2049 Asistencia	\$1,000.00	\$0.00	\$0.00	\$0.00	\$0.00	\$0.00	\$0.00	\$0.00	\$0.00	\$0.00	\$0.00	\$0.00	\$0.00	\$0.00	\$0.00
2050 Asistencia	\$1,000.00	\$0.00	\$0.00	\$0.00	\$0.00	\$0.00	\$0.00	\$0.00	\$0.00	\$0.00	\$0.00	\$0.00	\$0.00	\$0.00	\$0.00
2051 Otros servicios generales	24,000.00	\$0.22	\$0.00	\$0.00	\$0.00	\$0.00	\$0.00	\$1.30	\$0.00	\$0.00	\$0.00	\$0.00	\$0.00	\$1,300.00	\$2.30
4400 TRANSFERENCIAS, ASIGNACIONES	\$4,504,500.00	\$112,838.41	\$182,527.50	\$207,040.21	\$226,420.76	\$231,502.02	\$252,560.37	\$242,783.87	\$236,876.76	\$250,376.52	\$13.30	\$0.00	\$0.00	\$2,282,273.54	\$1,288,613.37
4401 AYUDAS SOCIALES	\$2,844,500.00	\$37,782.13	\$37,197.50	\$33,006.01	\$32,742.06	\$40,026.28	\$320,906.27	\$118,888.87	\$130,876.96	\$83,877.82	\$0.00	\$0.00	\$0.00	\$2,187,273.24	\$978,513.37
4402 Ayudas sociales a pobres	\$2,751,500.00	\$37,782.13	\$37,197.50	\$33,006.01	\$32,742.06	\$40,026.28	\$320,906.27	\$118,888.87	\$130,876.96	\$83,877.82	\$0.00	\$0.00	\$0.00	\$2,127,733.20	\$558,033.15
4403 Ayudas sociales a particulares	\$2,132,500.00	\$27,750.21	\$21,997.12	\$20,546.71	\$22,874.26	\$49,608.28	\$328,300.27	\$111,727.46	\$138,026.96	\$85,577.57	\$0.00	\$0.00	\$0.00	\$2,227,183.20	\$558,033.15

Alfaro

Alfaro

Alfaro

Alfaro

Alfaro

ALMA DELSA ACUÑA

ALMA DELSA ACUÑA

ALMA DELSA ACUÑA

ALMA DELSA ACUÑA

ALMA DELSA ACUÑA

ALMA DELSA ACUÑA

ALMA DELSA ACUÑA

ALMA DELSA ACUÑA

ALMA DELSA ACUÑA

ALMA DELSA ACUÑA

ALMA DELSA ACUÑA

ALMA DELSA ACUÑA

ALMA DELSA ACUÑA

ALMA DELSA ACUÑA

ALMA DELSA ACUÑA

ALMA DELSA ACUÑA

ALMA DELSA ACUÑA

ALMA DELSA ACUÑA

Boyd

Alto

[Signature]

[Signature]

ALTA DELA ACUÑA
Marian Marisa Magaña MR S

[Signature]

EXPOSICIÓN LEGAL
Este es un documento que se ha expedido en virtud de la Ley de Expropiación Forzosa de Bienes, en el caso de que el propietario no se hubiera presentado a defender sus derechos en el procedimiento de expropiación forzada de bienes.

PREDDIO GENERAL

SUBDIVISION DE PREDDIO GENERAL

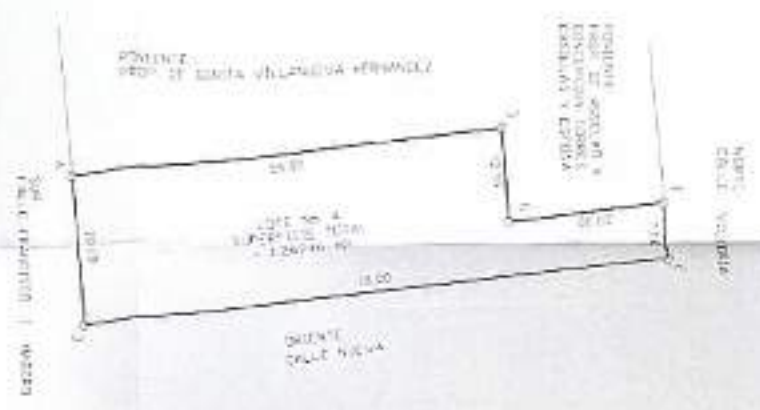

NO.	DESCRIPCION	AREA	VALOR
1	PREDDIO GENERAL	216.00	108.00
2	PREDDIO GENERAL	216.00	108.00
3	PREDDIO GENERAL	216.00	108.00
4	PREDDIO GENERAL	216.00	108.00
5	PREDDIO GENERAL	216.00	108.00
6	PREDDIO GENERAL	216.00	108.00
7	PREDDIO GENERAL	216.00	108.00
8	PREDDIO GENERAL	216.00	108.00
9	PREDDIO GENERAL	216.00	108.00
10	PREDDIO GENERAL	216.00	108.00

1

1

1

NO.	DESCRIPCION	AREA	VALOR
1	PREDDIO GENERAL	216.00	108.00
2	PREDDIO GENERAL	216.00	108.00
3	PREDDIO GENERAL	216.00	108.00
4	PREDDIO GENERAL	216.00	108.00
5	PREDDIO GENERAL	216.00	108.00
6	PREDDIO GENERAL	216.00	108.00
7	PREDDIO GENERAL	216.00	108.00
8	PREDDIO GENERAL	216.00	108.00
9	PREDDIO GENERAL	216.00	108.00
10	PREDDIO GENERAL	216.00	108.00

PREDDIO GENERAL



FUNDAMENTO LEGAL

- 1.- ELIMINADO el nombre completo, por ser un dato identificativo de conformidad con los artículos 3o., fracciones XI y XVII y 138 de la LTAIPSLP, 3o., fracción VIII de la LPDPSOSLP y, el lineamiento Trigésimo Octavo de los LGCDVP.
- 2.- ELIMINADOS los bienes inmuebles, por ser un dato patrimonial de conformidad con los artículos 3o., fracciones XI y XVII y 138 de la LTAIPSLP, 3o., fracción VIII de la LPDPSOSLP y, el lineamiento Trigésimo Octavo de los LGCDVP.
- 3.- ELIMINADO el nombre completo, por ser un dato identificativo de conformidad con los artículos 3o., fracciones XI y XVII y 138 de la LTAIPSLP, 3o., fracción VIII de la LPDPSOSLP y, el lineamiento Trigésimo Octavo de los LGCDVP.
- 4.- ELIMINADO el nombre completo, por ser un dato identificativo de conformidad con los artículos 3o., fracciones XI y XVII y 138 de la LTAIPSLP, 3o., fracción VIII de la LPDPSOSLP y, el lineamiento Trigésimo Octavo de los LGCDVP.
- 5.- ELIMINADO el nombre completo, por ser un dato identificativo de conformidad con los artículos 3o., fracciones XI y XVII y 138 de la LTAIPSLP, 3o., fracción VIII de la LPDPSOSLP y, el lineamiento Trigésimo Octavo de los LGCDVP.
- 6.- ELIMINADOS los bienes inmuebles, por ser un dato patrimonial de conformidad con los artículos 3o., fracciones XI y XVII y 138 de la LTAIPSLP, 3o., fracción VIII de la LPDPSOSLP y, el lineamiento Trigésimo Octavo de los LGCDVP.
- 7.- ELIMINADO el nombre completo, por ser un dato identificativo de conformidad con los artículos 3o., fracciones XI y XVII y 138 de la LTAIPSLP, 3o., fracción VIII de la LPDPSOSLP y, el lineamiento Trigésimo Octavo de los LGCDVP.
- 8.- ELIMINADO el nombre completo, por ser un dato identificativo de conformidad con los artículos 3o., fracciones XI y XVII y 138 de la LTAIPSLP, 3o., fracción VIII de la LPDPSOSLP y, el lineamiento Trigésimo Octavo de los LGCDVP.
- 9.- ELIMINADOS los bienes inmuebles, por ser un dato patrimonial de conformidad con los artículos 3o., fracciones XI y XVII y 138 de la LTAIPSLP, 3o., fracción VIII de la LPDPSOSLP y, el lineamiento Trigésimo Octavo de los LGCDVP.
- 10.- ELIMINADOS los bienes inmuebles, por ser un dato patrimonial de conformidad con los artículos 3o., fracciones XI y XVII y 138 de la LTAIPSLP, 3o., fracción VIII de la LPDPSOSLP y, el lineamiento Trigésimo Octavo de los LGCDVP.
- 11.- ELIMINADO el nombre completo, por ser un dato identificativo de conformidad con los artículos 3o., fracciones XI y XVII y 138 de la LTAIPSLP, 3o., fracción VIII de la LPDPSOSLP y, el lineamiento Trigésimo Octavo de los LGCDVP.
- 12.- ELIMINADO el nombre completo, por ser un dato identificativo de conformidad con los artículos 3o., fracciones XI y XVII y 138 de la LTAIPSLP, 3o., fracción VIII de la LPDPSOSLP y, el lineamiento Trigésimo Octavo de los LGCDVP.
- 13.- ELIMINADO el nombre completo, por ser un dato identificativo de conformidad con los artículos 3o., fracciones XI y XVII y 138 de la LTAIPSLP, 3o., fracción VIII de la LPDPSOSLP y, el lineamiento Trigésimo Octavo de los LGCDVP.
- 14.- ELIMINADOS los bienes inmuebles, por ser un dato patrimonial de conformidad con los artículos 3o., fracciones XI y XVII y 138 de la LTAIPSLP, 3o., fracción VIII de la LPDPSOSLP y, el lineamiento Trigésimo Octavo de los LGCDVP.
- 15.- ELIMINADO el nombre completo, por ser un dato identificativo de conformidad con los artículos 3o., fracciones XI y XVII y 138 de la LTAIPSLP, 3o., fracción VIII de la LPDPSOSLP y, el lineamiento Trigésimo Octavo de los LGCDVP.
- 16.- ELIMINADO el nombre completo, por ser un dato identificativo de conformidad con los artículos 3o., fracciones XI y XVII y 138 de la LTAIPSLP, 3o., fracción VIII de la LPDPSOSLP y, el lineamiento Trigésimo Octavo de los LGCDVP.
- 17.- ELIMINADOS los bienes inmuebles, por ser un dato patrimonial de conformidad con los artículos 3o., fracciones XI y XVII y 138 de la LTAIPSLP, 3o., fracción VIII de la LPDPSOSLP y, el lineamiento Trigésimo Octavo de los LGCDVP.
- 18.- ELIMINADOS los bienes inmuebles, por ser un dato patrimonial de conformidad con los artículos 3o., fracciones XI y XVII y 138 de la LTAIPSLP, 3o., fracción VIII de la LPDPSOSLP y, el lineamiento Trigésimo Octavo de los LGCDVP.

FUNDAMENTO LEGAL

19.- ELIMINADO el nombre completo, por ser un dato identificativo de conformidad con los artículos 3o., fracciones XI y XVII y 138 de la LTAIPSLP, 3o., fracción VIII de la LPDPSOSLP y, el lineamiento Trigésimo Octavo de los LGCDVP.

20.- ELIMINADO el nombre completo, por ser un dato identificativo de conformidad con los artículos 3o., fracciones XI y XVII y 138 de la LTAIPSLP, 3o., fracción VIII de la LPDPSOSLP y, el lineamiento Trigésimo Octavo de los LGCDVP.

21.- ELIMINADO el nombre completo, por ser un dato identificativo de conformidad con los artículos 3o., fracciones XI y XVII y 138 de la LTAIPSLP, 3o., fracción VIII de la LPDPSOSLP y, el lineamiento Trigésimo Octavo de los LGCDVP.

22.- ELIMINADOS los bienes inmuebles, por ser un dato patrimonial de conformidad con los artículos 3o., fracciones XI y XVII y 138 de la LTAIPSLP, 3o., fracción VIII de la LPDPSOSLP y, el lineamiento Trigésimo Octavo de los LGCDVP.

23.- ELIMINADOS los bienes inmuebles, por ser un dato patrimonial de conformidad con los artículos 3o., fracciones XI y XVII y 138 de la LTAIPSLP, 3o., fracción VIII de la LPDPSOSLP y, el lineamiento Trigésimo Octavo de los LGCDVP.

24.- ELIMINADO el nombre completo, por ser un dato identificativo de conformidad con los artículos 3o., fracciones XI y XVII y 138 de la LTAIPSLP, 3o., fracción VIII de la LPDPSOSLP y, el lineamiento Trigésimo Octavo de los LGCDVP.

25.- ELIMINADO el nombre completo, por ser un dato identificativo de conformidad con los artículos 3o., fracciones XI y XVII y 138 de la LTAIPSLP, 3o., fracción VIII de la LPDPSOSLP y, el lineamiento Trigésimo Octavo de los LGCDVP.

**LTAIPSLP: Ley de Transparencia y Acceso a la Información Pública del estado de San Luis Potosí.

LPDPSOSLP: Ley de Protección de Datos Personales en posesión de los sujetos obligados del estado de San Luis Potosí.

LGCDVP: Lineamientos Generales en Materia de Clasificación y Desclasificación de la Información, así como para la Elaboración de Versiones Públicas.*