

**CP. JOSÉ LUIS GONZALEZ ACOSTA,
DIRECTOR DE CONTABILIDAD GUBERNAMENTAL
DE LA SECRETARIA DE FINANZAS.
PRESENTE.**

Por medio del presente le saluda y presenta a Usted la información del Museo del Ferrocarril "Jesús García Corona", correspondiente a los Estados Financieros emitidos al 31 de Diciembre de 2023, según el índice anexo en conformidad con los Acuerdos emitidos por el COMAC, mismos que en su mayoría han sido generados con el sistema SACO.NET.

Agradecemos de antemano sus atenciones, quedando a sus órdenes y haciendo propia la ocasión para enviarle un cordial saludo.

ATENTAMENTE

Lic. Juana Idalia Gallegos Barrón

**DIRECTORA GENERAL
DEL MUSEO DEL FERROCARRIL
"JESUS GARCIA CORONA"**

Lic. Marcelo Ernesto Tovar Zanella

**DIRECTOR ADMINISTRATIVO
DEL MUSEO DEL FERROCARRIL
"JESUS GARCIA CORONA"**

**"2024 AÑO DEL BICENTENARIO DEL CONGRESO CONSTITUYENTE DEL ESTADO DE SAN
LUIS POTOSÍ"**



Estructura de los Estados Financieros Básicos del Ente Público

En conformidad al Acuerdo que se emite el Marco Conceptual de Contabilidad Gubernamental (MCCG), presentamos los siguientes Estados Financieros:

ÍNDICE

A) Información Contable

1. Estado De Actividades
2. Estado De Situación Financiera
3. Estado De Variación En La Hacienda Pública
4. Estado De Cambios En La Situación Financiera
5. Estado De Flujos De Efectivo
6. Notas A Los Estados Financieros
7. Estado Analítico Del Activo
8. Estado Analítico De La Deuda Y Otros Pasivos
9. Notas a los Estados Financieros

B) Información Presupuestaria

10. Estado Analítico de los Ingresos
11. Estado Analítico del ejercicio del Presupuesto de Egresos en Clasificación Administrativa
12. Estado Analítico del ejercicio del Presupuesto de Egresos en Clasificación Económica (por Tipo de Gasto)
13. Estado Analítico del ejercicio del Presupuesto de Egresos en Clasificación por Objeto de Gasto (Capital y Corriente)
14. Estado Analítico del ejercicio del Presupuesto de Egresos por Clasificación Funcional
15. Estado Analítico del ejercicio del Presupuesto de Egresos por Fuente de Financiamiento

B) Información Programática

16. Gasto por categoría programática
17. Programas y Proyectos de inversión

INFORMACIÓN CONTABLE





**MUSEO DEL FERROCARRIL
SAN LUIS POTOSÍ**
Estado de Situación Financiera

Al 31 de Mayo de 2023
(Cierre del Periodo)

CARGOS		CONCEPTOS		Totales	
2023	2022	2023	2022	2023	2022
		RECURSOS DE LOS EJERCICIOS ANTERIORES	2533		2533
		RECURSOS DE LOS EJERCICIOS ACTUALES	100,000.00		100,000.00
		TOTAL RECURSOS	102,533.00		102,533.00
		RECURSOS ASIGNADOS A LA MANEJO ADMINISTRATIVO	100,000.00		100,000.00
		RECURSOS ASIGNADOS A LA MANEJO OPERATIVO	2,533.00		2,533.00
		TOTAL RECURSOS ASIGNADOS	102,533.00		102,533.00
		TOTAL RECURSOS NO ASIGNADOS			
		TOTAL RECURSOS	102,533.00		102,533.00
		TOTAL DEL PASIVO LIQUIDADOS PRODUCE EXPRÉSADO	102,533.00		102,533.00

Este estado de situación financiera que se presenta en el Anexo Financiero y por otros, son responsabilidad exclusiva y por representación del titular.

DIRECTORA GENERAL

DIRECTOR ADMINISTRATIVO

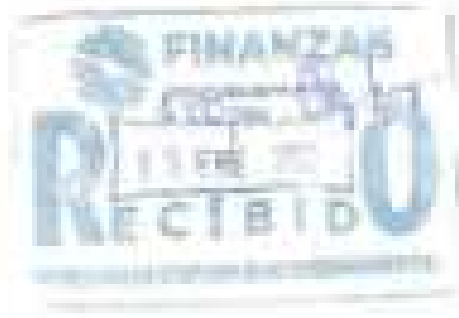



**MUSEO DEL FERROCARRIL
SAN LUIS POTOSÍ**
Estado de Actividades
Del 01/01/2022 al 31/03/2022
(Cifras en Pesos)

Fecha: 31/03/2022
Hora de Emisión: 15:27:47

Det. Movimientos	Cargos	2022	2021
INGRESOS Y OTROS RECURSOS			
INGRESOS DE SERVICIOS		\$1,764,744.00	\$1,884,797.00
INGRESOS		\$0.00	\$0.00
DÓNACIONES Y APORTACIONES DE NATURALEZA SOCIAL		\$0.00	\$0.00
CONTRIBUCIONES DE IM. (RUBRO)		\$0.00	\$0.00
SERVICIOS		\$0.00	\$0.00
PROYECTOS		\$0.00	\$0.00
CONTRATACIONES		\$0.00	\$0.00
INGRESOS POR RENTA DE BIENES Y PRESTACIÓN DE SERVICIOS		\$1,764,744.00	\$1,884,797.00
INGENIEROS, ARQUITECTOS, CONTADORES, INGENIEROS QUÍMICOS DE LA COLABORACIÓN FEDERAL, FONDOS SEPARADOS DE APORTACIONES, TRANSFERENCIAS, APORTACIONES, SUBSIDIOS Y SUBVENCIÓNES, Y FIDEICOMISOS Y JURISDICCIONES		\$4,476,791.00	\$4,840,420.00
INGENIEROS, ARQUITECTOS, CONTADORES, INGENIEROS QUÍMICOS DE LA COLABORACIÓN FEDERAL Y FONDOS SEPARADOS DE APORTACIONES		\$0.00	\$0.00
TRANSFERENCIAS, APORTACIONES, SUBSIDIOS Y SUBVENCIÓNES Y FIDEICOMISOS Y JURISDICCIONES		\$4,476,791.00	\$4,840,420.00
OTROS INGRESOS Y RECURSOS		\$0.00	\$0.00
INGRESOS FINANCIEROS		\$0.00	\$0.00
INGRESOS POR VENTA DE BIENES MATERIALES		\$0.00	\$0.00
INGRESOS DEL EJERCICIO DE ACTIVIDADES POR FERROVIA Y FERROVIALES Y OTROS SERVICIOS		\$0.00	\$0.00
INGRESOS DEL EJERCICIO DE ACTIVIDADES		\$0.00	\$0.00
OTROS INGRESOS Y RECURSOS (OTROS)		\$0.00	\$0.00
Total de ingresos y otros recursos		\$6,241,535.00	\$6,725,217.00
GASTOS Y OTROS EGRESOS			
GASTOS DE FUNCIONAMIENTO		\$5,222,444.00	\$5,890,840.00
GASTOS PERSONALES		\$2,807,444.00	\$3,170,000.00
MATERIALES Y SUMINISTROS		\$285,000.00	\$211,000.00
SERVICIOS VARIOS		\$1,130,000.00	\$1,509,840.00
TRANSFERENCIAS, APORTACIONES, SUBSIDIOS Y OTROS AYUDAS		\$0.00	\$0.00
TRANSFERENCIAS INTERNAS Y APORTACIONES A INSTIT. FEDERALES		\$0.00	\$0.00
TRANSFERENCIAS AL SECTOR DEL SECTOR PÚBLICO		\$0.00	\$0.00
SUBSIDIOS Y AYUDAS		\$0.00	\$0.00
OTROS AYUDAS		\$0.00	\$0.00
MATERIALES Y SUMINISTROS		\$0.00	\$0.00
TRANSFERENCIAS Y PARTICIPACIONES, APORTACIONES Y CONTRIBUCIONES AJENAS		\$0.00	\$0.00
TRANSFERENCIAS A LA ADMINISTRACIÓN FEDERAL		\$0.00	\$0.00
GASTOS		\$0.00	\$0.00
TRANSFERENCIAS AL SECTOR		\$0.00	\$0.00
PARTICIPACIONES Y APORTACIONES		\$0.00	\$0.00
PARTICIPACIONES		\$0.00	\$0.00
APORTACIONES		\$0.00	\$0.00
OTROS		\$0.00	\$0.00
INGRESOS, CAMPAÑAS Y OTROS RECURSOS DE LA UNIDAD PÚBLICA		\$0.00	\$0.00
INGRESOS DE LA UNIDAD PÚBLICA		\$0.00	\$0.00
INGRESOS DE LA UNIDAD PÚBLICA		\$0.00	\$0.00
INGRESOS DE LA UNIDAD PÚBLICA		\$0.00	\$0.00
INGRESOS POR CONTRATACIÓN		\$0.00	\$0.00
OTROS RECURSOS		\$0.00	\$0.00
OTROS GASTOS Y RECURSOS EXTRAORDINARIOS		\$0.00	\$0.00
OPERACIONES, OPERACIONES, OPERACIONES, OPERACIONES Y OPERACIONES		\$0.00	\$0.00
FINANCIEROS		\$0.00	\$0.00
OPERACIONES DE INGENIEROS		\$0.00	\$0.00
OTROS GASTOS		\$0.00	\$0.00

MUSEO DEL FERROCARRIL SAN LUIS POTOSÍ

Estado de Actividades
Del 01/01/2023 al 31/03/2023
Cifras en Pesos

Particular	Concepto	Enero a Marzo 2023	
		2023	2022
INGRESOS POR VENTA		0.00	0.00
INGRESOS POR SERVICIOS		0.00	0.00
Total de Ingresos y otros Recursos		0.00	0.00
Resultados del Ejercicio (Administrativos)		0.00	0.00

*Este informe de actividades debe leerse con los Estados Financieros y sus notas, así como con los documentos anexos y con información de apoyo.

DR. MARÍA ELENA SALAZAR GARCÍA
 DIRECTORA GENERAL

LIC. HUMBERTO GONZÁLEZ TRIVIÑO
 DIRECTOR ADMINISTRATIVO



**MUSEO DEL FERROCARRIL
SAN LUIS POTOSÍ**
Estado de Veracruz en la Hacienda Pública
Del 6-Vers-2023 Al 31-Vers-2023
(Cuenta en Pasa)

Cuenta	Módulo Público Patrimonio Contributivo	Sector Público Presupuesto de Operación Subvenciones	Sector a Incorporar en la Administración de la Hacienda Pública - Patrimonio	Fecha y Firma
Compras				Fecha

Este estado es una copia autografiada por los Estados Partes y sus respectivos Gobiernos y sus Representantes al Poder.

LE JUAN DAVID GALTIERI GORDON
DIRECTOR GENERAL

FRANCISCO ENRIQUE TORRES JARAMILA
DIRECTOR GENERAL

**MUSEO DEL FERROCARRIL
SAN LUIS POTOSÍ**

Estado de Cambios en la Situación Financiera

Del 01/enero/2022 Al 31/diciembre/2022
(Cifras en Pesos)

Cuentas	2022		2021	
	Saldo Inicial	Saldo Final	Saldo Inicial	Saldo Final
ACTIVO				
ACTIVO CORRIENTE		1194,422.00		888,386.70
Efectivo y equivalentes		1194,422.00		888,386.70
Derechos a recibir efectivo o bienes, valores		0.00		0.00
Derechos a recibir bienes o servicios		0.00		0.00
Activos		0.00		0.00
Reservas		0.00		0.00
Estimación por pérdida o deterioro de activos corrientes		0.00		0.00
Otros activos corrientes		0.00		0.00
ACTIVO NO CORRIENTE				
Intereses financieros a largo plazo		0.00		0.00
Derechos a recibir efectivo o equivalentes a largo plazo		0.00		0.00
Bienes inmuebles, maquinaria y equipo, depreciados		0.00		0.00
Bienes muebles		0.00		0.00
Activos intangibles		0.00		0.00
Depreciación, deterioro y amortización acumulada de bienes		0.00		0.00
Activos diferidos		0.00		0.00
Estimación por pérdida o deterioro de activos no corrientes		0.00		0.00
Otros activos no corrientes		0.00		0.00
PASIVO		1194,007.78		88,000.00
PASIVO CORRIENTE				
Deudas por pagar a corto plazo		1,000,000.00		0.00
Obligaciones por pagar a corto plazo		1,000,000.00		0.00
Provisiones a corto plazo de la ley de hacienda y crédito		0.00		0.00
Provisiones y reservas a corto plazo		0.00		0.00
Reservas y provisiones a corto plazo		0.00		0.00
Fondos y reservas de provisiones de garantía de administración a corto plazo		0.00		0.00
Provisiones a corto plazo		0.00		0.00
Otros pasivos a corto plazo		0.00		0.00
PASIVO NO CORRIENTE				
Deudas por pagar a largo plazo		0.00		0.00
Obligaciones por pagar a largo plazo		0.00		0.00
Deudas por pagar a largo plazo		0.00		0.00
Provisiones diferidas a largo plazo		0.00		0.00
Fondos y reservas de provisiones de garantía de administración a largo plazo		0.00		0.00
Provisiones a largo plazo		0.00		0.00
INGENIERÍA PÚBLICA PATRIMONIO		0.00		1,000,000.00
INGENIERÍA PÚBLICA PATRIMONIO COMERCIAL				
Aperturas		0.00		0.00
Operaciones de capital		0.00		0.00
Actualización de la Ingeniería Pública Patrimonial		0.00		0.00
INGENIERÍA PÚBLICA PATRIMONIO SERVIDO		0.00		0.00
Resultados de ejercicios anteriores (degradados)		0.00		0.00
Resultados de ejercicios anteriores		0.00		0.00
Reservas		0.00		0.00
Reservas		0.00		0.00
Participaciones de resultados de ejercicios anteriores		0.00		0.00
RESERVA DE IMPROBIDAD EN LA ACTUALIZACIÓN DE LA INGENIERÍA PÚBLICA PATRIMONIO				
Reservado por pérdida o deterioro		0.00		0.00
Reservado por pérdida o deterioro de activos no monetarios		0.00		0.00



MUSEO DEL FERROCARRIL SAN LUIS POTOSÍ

Estado de Cambio en la Situación Financiera

Del 01/ene./2022 Al 31/dec./2022

Cuenta	Origen	Saldo	
		01/ene./2022	31/dec./2022

*Este proceso de información financiera es de carácter preliminar y no debe ser considerado como una declaración de responsabilidad por parte de la institución.

 Dra. ALEJANDRA SALAZAR
 DIRECTORA GENERAL

 Lic. CARLOS ERNESTO RODRÍGUEZ
 DIRECTOR ADMINISTRATIVO



MUSEO DEL FERROCARRIL SAN LUIS POTOSÍ

Estado de Flujos de Efectivo

Del 01/enero/2021 Al 31/dic/2021

(Cifras en Pesos)

Fecha: 12/01/2022
Hora: 12:42:14

Concepto	2021	2020
FLUJO DE EFECTIVO DE LAS ACTIVIDADES DE OPERACIÓN		
Operación		
Activos	10,792,011.11	10,000,000.00
Capital y aportaciones de terceros (sociedad)	0.00	0.00
Empleados (de nómina)	0.00	0.00
Compras	0.00	0.00
Proveedores	0.00	0.00
Aplicaciones	0.00	0.00
Recepciones por venta de bienes y prestación de servicios	0.00	0.00
Participaciones, aportaciones, donaciones, inversiones derivadas de la explotación, prima y reintegros de seguros	0.00	0.00
Prima y reintegros de seguros	0.00	0.00
Transferencias, aportaciones, subvenciones y subsidios, y préstamos y colaciones	0.00	0.00
Otros ingresos de operación	0.00	0.00
Aplicación		
Activos operativos	10,000,000.00	10,000,000.00
Operación y mantenimiento	10,000,000.00	10,000,000.00
Operación de capital	0.00	0.00
Transferencias recibidas y devoluciones a cuenta de capital	0.00	0.00
Transferencias al resto del grupo (sociedad)	0.00	0.00
Dividendos y subvenciones	0.00	0.00
Operación de capital	0.00	0.00
Préstamos y colaciones	0.00	0.00
Transferencias a proveedores, clientes y otros acreedores	0.00	0.00
Transferencias a la sociedad matriz	0.00	0.00
Transferencias	0.00	0.00
Transferencias a otros	0.00	0.00
Transferencias	0.00	0.00
Operaciones	0.00	0.00
Transferencias	0.00	0.00
Otros movimientos de operación	0.00	0.00
FLUJO NETO DE EFECTIVO POR ACTIVIDADES DE OPERACIÓN	702,011.11	0.00
FLUJO DE EFECTIVO DE LAS ACTIVIDADES DE INVERSIÓN		
Operación		
Activos financieros, inmobiliarios y otros (sociedad y terceros)	0.00	0.00
Prima recibida	0.00	0.00
Otros ingresos de inversión	0.00	0.00
Aplicación		
Activos financieros, inmobiliarios y otros (sociedad y terceros)	0.00	0.00
Prima pagada	0.00	0.00
Otros movimientos de inversión	0.00	0.00
FLUJO NETO DE EFECTIVO POR ACTIVIDADES DE INVERSIÓN	0.00	0.00
FLUJO DE EFECTIVO DE LAS ACTIVIDADES DE FINANCIAMIENTO		
Operación		
Prima (sociedad y otros)	0.00	0.00
Préstamos	0.00	0.00
Préstamos	0.00	0.00
Otros ingresos de financiamiento	0.00	0.00
Aplicación		
Prima (de la deuda)	0.00	0.00
Préstamos	0.00	0.00
Otros movimientos de financiamiento	0.00	0.00
FLUJO NETO DE EFECTIVO POR ACTIVIDADES DE FINANCIAMIENTO	0.00	0.00
INCREMENTO (disminución) neto de Efectivo y equivalentes a efectivo	702,011.11	0.00
EFECTIVO Y EQUIVALENTES AL EFECTIVO AL INICIO DEL EJERCICIO	0.00	0.00



MUSEO DEL FERROCARRIL SAN LUIS POTOSÍ

Estado de Pagos de Efectivos
Del 01/01/2023 al 31/03/2023
(Citas en Pesos)

No. de Recepciones	Concepto	Monto en Pesos		Total del Mes	Total del Año
		2023	2023		
000001	CONTRATO DE SERVICIOS DE ADMINISTRACIÓN DE RECURSOS HUMANOS	87,500.00	87,500.00	87,500.00	87,500.00

Este estado de pago puede ser verificado por los Estados Financieros y sus datos son necesariamente verídicos y no susceptibles de objeción.



DR. CARLOS SALAS PARRAS

DIRECTOR GENERAL



DR. CARLOS SALAS PARRAS

DIRECTOR ADMINISTRATIVO



**MUSEO DEL FERROCARRIL
SAN LUIS POTOSI**

Estado Anual del Activo
Del 01/01/2023 al 31/12/2023

Cuentas	01/01/2023		31/12/2023		Incrementos (de) / Disminuciones (en)
	Saldo Inicial	Cargas del periodo	Abonos del periodo	Saldo Final	
ACTIVO					
Activo no corriente	850,445.95	813,800,000.00	811,800,000.00	813,800,000.00	812,949.05
Activo corriente	3,900,000.00		39,360,000.00	43,260,000.00	39,360.00
ACTIVO TOTAL	854,345.95	813,800,000.00	851,160,000.00	857,060,000.00	39,360.00
PASIVO					
Pasivo no corriente	854,345.95		854,345.95	854,345.95	
Pasivo corriente					
PASIVO TOTAL	854,345.95		854,345.95	854,345.95	

Este informe es una vez más firmado por los señores Presidentes y del Comité de Administración con los sellos respectivos.

[Firma] **LEONARDO RAMÍREZ CARRERA**
(Presidente)

[Firma] **LUIS RAMÍREZ CARRERA**
(Presidente Administrativo)



MUSEO DEL FERROCARRIL SAN LUIS POTOSÍ

Estado Anual de la Deuda y Otros Pasivos
Del 1 Enero 2022 Al 31 de Diciembre 2022
(Cifras en Pesos)

Del 1 al 31 de
Diciembre de 2022

Del 1 al 31 de
Diciembre de 2021

Denominación de las Deudas	Momento de Contratación	Instrucción o País Acceptor	Saldo Inicial del Periodo	Saldo Final del Periodo
DEUDA PÚBLICA				
Deuda Interna				
Emisiones de Cédulas				
Emisiones de Cédulas	Peso	México	\$0.00	\$0.00
Emisiones de Cédulas	Peso	México	\$0.00	\$0.00
Emisiones de Cédulas	Peso	México	\$0.00	\$0.00
Deuda Externa				
Operaciones Financieras Internacionales				
Cédulas Externas	Peso	México	\$0.00	\$0.00
Emisiones de Cédulas	Peso	México	\$0.00	\$0.00
Emisiones de Cédulas	Peso	México	\$0.00	\$0.00
Subtotal de Deuda Pública y Cédulas				
Deuda Interna				
Emisiones de Cédulas				
Emisiones de Cédulas	Peso	México	\$0.00	\$0.00
Emisiones de Cédulas	Peso	México	\$0.00	\$0.00
Deuda Externa				
Operaciones Financieras Internacionales				
Deuda Externa	Peso	México	\$0.00	\$0.00
Emisiones de Cédulas	Peso	México	\$0.00	\$0.00
Emisiones de Cédulas	Peso	México	\$0.00	\$0.00
Subtotal de Deuda Pública y Largo Plazo				
Total de Otros Pasivos				
			\$0.00	\$0.00
Total de Deuda Pública y Otros Pasivos			\$0.00	\$0.00



MUSEO DEL FERROCARRIL SAN LUIS POTOSÍ

Estudio Análisis de la Gestión y Otros Factores
Del 01/Nov/2023 al 31/Nov/2023
(Ciclo en Finis)

Fecha y hora de
emisión del informe

Recomendación de los Donantes	Monto de Contribución	Institución y País Asociado	Estado Actual del Proyecto	Estado Final del Proyecto

Este proceso de apoyo social involucra por los fondos Propios y los otros, con fundamentos técnicos y sus representaciones en el sector

DIRECTOR GENERAL DEL MUSEO
CONSEJO ADMINISTRATIVO

DIRECTOR GENERAL DEL MUSEO
CONSEJO ADMINISTRATIVO

INFORMACIÓN PRESUPUESTARIA



**MUSEO DEL FERROCARRIL
SAN LUIS POTOSÍ**
Estado Analítico de Ingresos
Del 01/01/2023 Al 31/03/2023

Dr. en C.
Lic. en Contaduría Pública y Auditoría, S.C. de CV

Periodo: 1 Trimestre 2023
Del 01/01/2023 Al 31/03/2023

Cuentas de Ingresos	Ingresos					Total
	Saldo Inicial	Ingresos Monetarios	Devoluciones	Devoluciones	Saldo Final	
INGRESOS	0.00	0.00	0.00	0.00	0.00	0.00
INGRESOS POR VENTA DE BIENES	0.00	0.00	0.00	0.00	0.00	0.00
INGRESOS POR SERVICIOS	0.00	0.00	0.00	0.00	0.00	0.00
INGRESOS POR DONACIONES	0.00	0.00	0.00	0.00	0.00	0.00
INGRESOS POR OTROS	0.00	0.00	0.00	0.00	0.00	0.00
Total	0.00	0.00	0.00	0.00	0.00	0.00



MUSEO DEL FERROCARRIL SAM LUIS POTOSÍ

Estado Analítico de Ingresos
Del 01/01/2015 Al 31/03/2015

Fecha y hora de impresión: 03/04/2015 10:00:00

Reporte generado el 03/04/2015

Estado Analítico de Ingresos por Fuente de Financiamiento	Ingresos					Ingresos TOTAL
	Presupuesto	Aplicaciones y Subvenciones	Medios Propios	Donaciones	Autogestivos	
Ingresos del Poder Ejecutivo Federal a Estatal y de los Municipios	0.00	0.00	0.00	0.00	0.00	0.00
Servicio	0.00	0.00	0.00	0.00	0.00	0.00
Derechos e Incentivos de Responsables	0.00	0.00	0.00	0.00	0.00	0.00
Comunicaciones	0.00	0.00	0.00	0.00	0.00	0.00
Energía	0.00	0.00	0.00	0.00	0.00	0.00
Arrendamientos	0.00	0.00	0.00	0.00	0.00	0.00
Prestaciones, servicios, trabajos, servicios, prestaciones y otros, y otros	0.00	0.00	0.00	0.00	0.00	0.00
Arrendamiento de bienes, muebles, inmuebles, derechos, acciones, valores, etc.	0.00	0.00	0.00	0.00	0.00	0.00
Trasportes, comunicaciones, servicios, prestaciones, etc.	0.00	0.00	0.00	0.00	0.00	0.00
Industria y construcción	0.00	0.00	0.00	0.00	0.00	0.00
Ingresos de los Poderes Públicos de los Poderes Legislativo y Judicial, de los Órganos Autónomos y del Sector Parastatal o Parasectorial, del campo de las Empresas Productoras del Estado	0.00	0.00	0.00	0.00	0.00	0.00
Derechos e Incentivos de Responsables	0.00	0.00	0.00	0.00	0.00	0.00
Servicio	0.00	0.00	0.00	0.00	0.00	0.00
Derechos e Incentivos de Responsables	0.00	0.00	0.00	0.00	0.00	0.00
Comunicaciones	0.00	0.00	0.00	0.00	0.00	0.00
Energía	0.00	0.00	0.00	0.00	0.00	0.00
Arrendamientos	0.00	0.00	0.00	0.00	0.00	0.00
Prestaciones, servicios, trabajos, servicios, prestaciones y otros, y otros	0.00	0.00	0.00	0.00	0.00	0.00
Arrendamiento de bienes, muebles, inmuebles, derechos, acciones, valores, etc.	0.00	0.00	0.00	0.00	0.00	0.00
Trasportes, comunicaciones, servicios, prestaciones, etc.	0.00	0.00	0.00	0.00	0.00	0.00
Industria y construcción	0.00	0.00	0.00	0.00	0.00	0.00
Ingresos Contributivo de Financiamiento	0.00	0.00	0.00	0.00	0.00	0.00
Derechos e Incentivos de Responsables	0.00	0.00	0.00	0.00	0.00	0.00
Servicio	0.00	0.00	0.00	0.00	0.00	0.00
Derechos e Incentivos de Responsables	0.00	0.00	0.00	0.00	0.00	0.00
Comunicaciones	0.00	0.00	0.00	0.00	0.00	0.00
Energía	0.00	0.00	0.00	0.00	0.00	0.00
Arrendamientos	0.00	0.00	0.00	0.00	0.00	0.00
Prestaciones, servicios, trabajos, servicios, prestaciones y otros, y otros	0.00	0.00	0.00	0.00	0.00	0.00
Arrendamiento de bienes, muebles, inmuebles, derechos, acciones, valores, etc.	0.00	0.00	0.00	0.00	0.00	0.00
Trasportes, comunicaciones, servicios, prestaciones, etc.	0.00	0.00	0.00	0.00	0.00	0.00
Industria y construcción	0.00	0.00	0.00	0.00	0.00	0.00
TOTAL	0.00	0.00	0.00	0.00	0.00	0.00
Agente Externos	0.00	0.00	0.00	0.00	0.00	0.00



INDUSTEC
INSTITUTO VENEZOLANO DE INVESTIGACIONES TECNOLÓGICAS

**MUSEO DEL FERROCARRIL
SAN LUIS POTOSÍ**

Estado Asesoria de Ingresos
Del 01/04/2023 al 31/03/2023

Industria y Comercio
San Luis Potosí



LIC. MARCO ANTONIO TORRES JORDA
DIRECTOR ADMINISTRATIVO



LIC. MARCO ANTONIO TORRES JORDA
DIRECTOR ADMINISTRATIVO



Sector Parastatal del Gobierno (Federal/Estatal/Municipal) de MUSEO DEL FERROCARRIL
SAN LUIS POTOSÍ

No. 1001
No. 001/2018/18/01/01/01

Estado Analítico del Ejercicio del Presupuesto de Egresos
Clasificación Administrativa
(Del 01/01/2018 Al 31/12/2018)

Anexo 1/Presupuesto
01/01/2018

Concepto	Egresos					Subtotal
	Aprobado	Aplicaciones / Reembolsos	Realizado	Desembolsado	Pagado	
<p>ESTRATEGIA INSTITUCIONAL Y OPERATIVA DE SERVICIOS Y PROYECTOS</p> <p>ESTRATEGIA INSTITUCIONAL DE LA ADMINISTRACIÓN, SERVICIOS INSTITUCIONALES ADMINISTRATIVOS Y OPERATIVOS PARA EL MANEJO DE LA ADMINISTRACIÓN INSTITUCIONAL, SERVICIOS DE ATENCIÓN AL CIUDADANO Y SERVICIOS DE ATENCIÓN AL CLIENTE</p> <p>ESTRATEGIA INSTITUCIONAL DE SERVICIOS DE ATENCIÓN AL CIUDADANO Y SERVICIOS DE ATENCIÓN AL CLIENTE</p> <p>ESTRATEGIA INSTITUCIONAL DE SERVICIOS DE ATENCIÓN AL CIUDADANO Y SERVICIOS DE ATENCIÓN AL CLIENTE</p> <p>ESTRATEGIA INSTITUCIONAL DE SERVICIOS DE ATENCIÓN AL CIUDADANO Y SERVICIOS DE ATENCIÓN AL CLIENTE</p> <p>ESTRATEGIA INSTITUCIONAL DE SERVICIOS DE ATENCIÓN AL CIUDADANO Y SERVICIOS DE ATENCIÓN AL CLIENTE</p> <p>ESTRATEGIA INSTITUCIONAL DE SERVICIOS DE ATENCIÓN AL CIUDADANO Y SERVICIOS DE ATENCIÓN AL CLIENTE</p> <p>ESTRATEGIA INSTITUCIONAL DE SERVICIOS DE ATENCIÓN AL CIUDADANO Y SERVICIOS DE ATENCIÓN AL CLIENTE</p> <p>ESTRATEGIA INSTITUCIONAL DE SERVICIOS DE ATENCIÓN AL CIUDADANO Y SERVICIOS DE ATENCIÓN AL CLIENTE</p>	11,000,000.00	0.00	11,000,000.00	0.00	0.00	11,000,000.00
TOTAL DEL GASTO	11,000,000.00	0.00	11,000,000.00	0.00	0.00	11,000,000.00

[Firma]
DIRECTORA GENERAL

[Firma]
DIRECTOR ADMINISTRATIVO

Secretaría Ejecutiva del Gobierno (Palacio Nacional/Municipal) de San Luis Potosí
 Estado Analítico del Ejercicio del Presupuesto de Gastos
 Clasificación Administrativa
 DEL 01/enero/2013 A 31/diciembre/2013

Concepto	Estado					Indicador
	Aprobado	Comprobado (Autorizado)	Realizado	Cancelado	Pagos	
	1	2	3	4	5	6
SUBSIDIOS PARA DESARROLLAR Y FORTALECER LAS CAPACIDADES Y DE FORMACIÓN INSTITUCIONAL PERSONAL DE LA INSTITUCIÓN EDUC. DEL SECTOR SOCIAL (TÍTULOS DE GRADUACIÓN DE LOS PROFESORES CON PARTICIPACIÓN ESTADAL, GOBIERNO FORTALECIMIENTO DE PERSONAL DE LA INSTITUCIÓN CON TÍTULOS DE GRADUACIÓN, INSTITUCIÓN DE TÍTULOS DE GRADUACIÓN PARA PROFESORES DE INSTITUCIONES EDUCATIVAS CON PARTICIPACIÓN ESTADAL, GOBIERNO FORTALECIMIENTO DE PERSONAL DE INSTITUCIONES EDUCATIVAS GOBIERNO CON PARTICIPACIÓN ESTADAL GOBIERNO FORTALECIMIENTO DE PERSONAL DE INSTITUCIONES EDUCATIVAS GOBIERNO CON PARTICIPACIÓN ESTADAL GOBIERNO FORTALECIMIENTO DE PERSONAL DE INSTITUCIONES EDUCATIVAS GOBIERNO CON PARTICIPACIÓN ESTADAL GOBIERNO						
NO APLICA						
Subtotal						

*Este proceso de gasto realizó únicamente que los datos presentados en este caso son exclusivamente informativos y no representan el total del Estado

 LIC. MARÍA INÉS GALLEGOS BARRÓN
 DIRECTORA GENERAL

 LIC. ARMANDO ERNESTO FOUAR ZARELLA
 DIRECTOR ADMINISTRATIVO

Gobierno Provincial/Municipal de San Luis Potosí
 Estado Anual del Ejercicio del Presupuesto de Egresos
 Clasificación Administrativa
 Del 01/enero/2013 al 31/diciembre/2013

Concepto	Egresos					Subtotales
	Agrupados	Administrativos	Individuales	Transferidos	Financiados	
	1	2	3+4	5	6	
Personal Materiales Servicios Otros			NO APLICA			

Este documento no debe ser utilizado exclusivamente para los Estados Financieros y del trabajo, sino para el control interno y para el análisis de la gestión del Estado

 LIC. IRMA EDILIA SALGADO BERNAL
 DIRECTORA GENERAL

 LIC. VÍCTOR MANUEL TOVAR JIMILLA
 DIRECTOR ADMINISTRATIVO



MUSEO DEL FERROCARRIL SAN LUIS POTOSÍ

Estado Analítico del Ejercicio del Presupuesto de Egresos
Clasificación Funcional (por Tipo de Gasto)
[Del 01 Enero 2020 al 31 Mayo 2021]

Fecha: 03/06/2021
Hora: 10:00 a.m.

Concepto	Egresos						Subtotal
	Aprobado	Asignaciones / (Reasignaciones)	Modificado	Desagregado	Projetado	Subtotal	
Salario Personal	11,000,000.00	10,000,000.00	10,000,000.00	10,000,000.00	10,000,000.00	10,000,000.00	
Salario de Ayuda	1,000,000.00	1,000,000.00	1,000,000.00	1,000,000.00	1,000,000.00	1,000,000.00	
Contribución de la Unión y Aportaciones de personal	1,000,000.00	1,000,000.00	1,000,000.00	1,000,000.00	1,000,000.00	1,000,000.00	
Previdencia Social	1,000,000.00	1,000,000.00	1,000,000.00	1,000,000.00	1,000,000.00	1,000,000.00	
Seguros	1,000,000.00	1,000,000.00	1,000,000.00	1,000,000.00	1,000,000.00	1,000,000.00	
Total del Grupo	15,000,000.00	15,000,000.00	15,000,000.00	15,000,000.00	15,000,000.00	15,000,000.00	

[Firma]
C. [Nombre]

Encargado del Grupo

[Firma]
C. [Nombre]

Encargado Administrativo



MUSEO DEL FERROCARRIL

SAN LUIS POTOSÍ

Catálogo Anual del Ejercicio del Presupuesto de Egresos
 Clasificado por Objeto del Gasto (Destino y Concepto)

Fecha y hora de la
 impresión: 08/07/2017 10:58:17 AM

No. de
 archivo: 2017-08-08

Concepto	Egresos						Subtotal
	Ambos	Asignaciones / (Reasignaciones)	Manuales	Cargados	Pagos	Subtotal	
	F	F	(F)(C)	F	F	(F)(C)(F)	
TRANSFERENCIA A LA UNIDAD Ejecutora	0.00	0.00	0.00	0.00	0.00	0.00	0.00
de transferencias de la unidad Ejecutora	0.00	0.00	0.00	0.00	0.00	0.00	0.00
CONTRIBUCIÓN DE LA UNIDAD Ejecutora	0.00	0.00	0.00	0.00	0.00	0.00	0.00
de contribuciones de la UNIDAD Ejecutora	0.00	0.00	0.00	0.00	0.00	0.00	0.00
de otros por conceptos	0.00	0.00	0.00	0.00	0.00	0.00	0.00
Apoyos presupuestales	0.00	0.00	0.00	0.00	0.00	0.00	0.00
Apoyos de Funciones Finales del Ejercicio	0.00	0.00	0.00	0.00	0.00	0.00	0.00
de otros	0.00	0.00	0.00	0.00	0.00	0.00	0.00
Total del Gasto	0.00	0.00	0.00	0.00	0.00	0.00	0.00

[Signature]
 LICENCIADO EN ADMINISTRACIÓN
 (DIRECTORA GENERAL)

[Signature]
 LICENCIADO EN ECONOMÍA
 (DIRECTOR GENERAL)



MUSEO DEL FERROCARRIL SAN LUIS POTOSÍ

Estado Analítico del Ejercicio del Presupuesto de Egresos
Cuentas de Funcional (Presupuesto y Fomento)
(Del 1 de Enero 2023 al 31 de Mayo 2023)

Presupuesto
Ingresos
Egresos

Concepto	Egresos					Subperiodo
	Aprobado	Asignaciones (dotaciones)	Realizado	Compromiso	Pagado	
Total del Estado	1 15,287,183.00	1 15,287,183.00	2(1+1) 15,287,183.00	0 15,287,183.00	0 15,287,183.00	0-1 2-1 3-1 15/05/2023 31/05/2023

DIRECTOR GENERAL DEL MUSEO DEL FERROCARRIL
DIRECTOR GENERAL

DIRECTOR ACADÉMICO DEL MUSEO DEL FERROCARRIL
DIRECTOR ACADÉMICO



MUSEO DEL FERROCARRIL SAN LUIS POTOSI

Estado Analítico del Ejercicio del Presupuesto de Egresos por Proyecto/Función - Fuente Financiamiento Del

01-2019

del ejercicio anterior
del ejercicio actual

Código	Descripción del Proyecto	Egresos							Total
		Asignados (2018)	Asignados (2019)	Modificados	Complementos	Investigados	Especiales	Adicionales	
001	Manejo del patrimonio	34,000	34,000	34,000	34,000	34,000	34,000	34,000	
002	Manejo del patrimonio	34,000	34,000	34,000	34,000	34,000	34,000	34,000	
003	Manejo del patrimonio	34,000	34,000	34,000	34,000	34,000	34,000	34,000	
004	Manejo del patrimonio	34,000	34,000	34,000	34,000	34,000	34,000	34,000	
005	Manejo del patrimonio	34,000	34,000	34,000	34,000	34,000	34,000	34,000	
006	Manejo del patrimonio	34,000	34,000	34,000	34,000	34,000	34,000	34,000	
007	Manejo del patrimonio	34,000	34,000	34,000	34,000	34,000	34,000	34,000	
008	Manejo del patrimonio	34,000	34,000	34,000	34,000	34,000	34,000	34,000	
009	Manejo del patrimonio	34,000	34,000	34,000	34,000	34,000	34,000	34,000	
010	Manejo del patrimonio	34,000	34,000	34,000	34,000	34,000	34,000	34,000	
011	Manejo del patrimonio	34,000	34,000	34,000	34,000	34,000	34,000	34,000	
012	Manejo del patrimonio	34,000	34,000	34,000	34,000	34,000	34,000	34,000	
013	Manejo del patrimonio	34,000	34,000	34,000	34,000	34,000	34,000	34,000	
014	Manejo del patrimonio	34,000	34,000	34,000	34,000	34,000	34,000	34,000	
015	Manejo del patrimonio	34,000	34,000	34,000	34,000	34,000	34,000	34,000	
016	Manejo del patrimonio	34,000	34,000	34,000	34,000	34,000	34,000	34,000	
017	Manejo del patrimonio	34,000	34,000	34,000	34,000	34,000	34,000	34,000	
018	Manejo del patrimonio	34,000	34,000	34,000	34,000	34,000	34,000	34,000	
019	Manejo del patrimonio	34,000	34,000	34,000	34,000	34,000	34,000	34,000	
020	Manejo del patrimonio	34,000	34,000	34,000	34,000	34,000	34,000	34,000	
021	Manejo del patrimonio	34,000	34,000	34,000	34,000	34,000	34,000	34,000	
022	Manejo del patrimonio	34,000	34,000	34,000	34,000	34,000	34,000	34,000	
023	Manejo del patrimonio	34,000	34,000	34,000	34,000	34,000	34,000	34,000	
024	Manejo del patrimonio	34,000	34,000	34,000	34,000	34,000	34,000	34,000	
025	Manejo del patrimonio	34,000	34,000	34,000	34,000	34,000	34,000	34,000	
026	Manejo del patrimonio	34,000	34,000	34,000	34,000	34,000	34,000	34,000	
027	Manejo del patrimonio	34,000	34,000	34,000	34,000	34,000	34,000	34,000	
028	Manejo del patrimonio	34,000	34,000	34,000	34,000	34,000	34,000	34,000	
029	Manejo del patrimonio	34,000	34,000	34,000	34,000	34,000	34,000	34,000	
030	Manejo del patrimonio	34,000	34,000	34,000	34,000	34,000	34,000	34,000	
031	Manejo del patrimonio	34,000	34,000	34,000	34,000	34,000	34,000	34,000	
032	Manejo del patrimonio	34,000	34,000	34,000	34,000	34,000	34,000	34,000	
033	Manejo del patrimonio	34,000	34,000	34,000	34,000	34,000	34,000	34,000	
034	Manejo del patrimonio	34,000	34,000	34,000	34,000	34,000	34,000	34,000	
035	Manejo del patrimonio	34,000	34,000	34,000	34,000	34,000	34,000	34,000	
036	Manejo del patrimonio	34,000	34,000	34,000	34,000	34,000	34,000	34,000	
037	Manejo del patrimonio	34,000	34,000	34,000	34,000	34,000	34,000	34,000	
038	Manejo del patrimonio	34,000	34,000	34,000	34,000	34,000	34,000	34,000	
039	Manejo del patrimonio	34,000	34,000	34,000	34,000	34,000	34,000	34,000	
040	Manejo del patrimonio	34,000	34,000	34,000	34,000	34,000	34,000	34,000	
041	Manejo del patrimonio	34,000	34,000	34,000	34,000	34,000	34,000	34,000	
042	Manejo del patrimonio	34,000	34,000	34,000	34,000	34,000	34,000	34,000	
043	Manejo del patrimonio	34,000	34,000	34,000	34,000	34,000	34,000	34,000	
044	Manejo del patrimonio	34,000	34,000	34,000	34,000	34,000	34,000	34,000	
045	Manejo del patrimonio	34,000	34,000	34,000	34,000	34,000	34,000	34,000	
046	Manejo del patrimonio	34,000	34,000	34,000	34,000	34,000	34,000	34,000	
047	Manejo del patrimonio	34,000	34,000	34,000	34,000	34,000	34,000	34,000	
048	Manejo del patrimonio	34,000	34,000	34,000	34,000	34,000	34,000	34,000	
049	Manejo del patrimonio	34,000	34,000	34,000	34,000	34,000	34,000	34,000	
050	Manejo del patrimonio	34,000	34,000	34,000	34,000	34,000	34,000	34,000	

Código	Descripción del Proyecto/Programa	Egresos						
		Asignados	Comprometidos	Devengados	Cancelados	Anticipados	Pagos	Saldo
03	ADMINISTRACIÓN							
03 01	RECURSOS PROPIOS							
03 01 01	Salarios y prestaciones	250000.00	250000.00	250000.00				
03 01 02	Gastos de funcionamiento	150000.00	150000.00	150000.00				
03 01 03	Depreciación	100000.00	100000.00	100000.00				
03 01 04	Contribuciones	50000.00	50000.00	50000.00				
03 01 05	Dotación de recursos para capital	100000.00	100000.00	100000.00				
03 01 06	Ingresos por venta de bienes	0.00	0.00	0.00				
03 01 07	Ingresos por intereses	0.00	0.00	0.00				
03 01 08	Subsidios	0.00	0.00	0.00				
03 01 09	Transferencias	0.00	0.00	0.00				
03 01 10	Transferencias de capital	0.00	0.00	0.00				
03 01 11	Transferencias de explotación	0.00	0.00	0.00				
03 01 12	Transferencias de inversión	0.00	0.00	0.00				
03 01 13	Transferencias de deuda	0.00	0.00	0.00				
03 01 14	Transferencias de recursos	0.00	0.00	0.00				
03 01 15	Transferencias de deuda	0.00	0.00	0.00				
03 01 16	Transferencias de deuda	0.00	0.00	0.00				
03 01 17	Transferencias de deuda	0.00	0.00	0.00				
03 01 18	Transferencias de deuda	0.00	0.00	0.00				
03 01 19	Transferencias de deuda	0.00	0.00	0.00				
03 01 20	Transferencias de deuda	0.00	0.00	0.00				
03 01 21	Transferencias de deuda	0.00	0.00	0.00				
03 01 22	Transferencias de deuda	0.00	0.00	0.00				
03 01 23	Transferencias de deuda	0.00	0.00	0.00				
03 01 24	Transferencias de deuda	0.00	0.00	0.00				
03 01 25	Transferencias de deuda	0.00	0.00	0.00				
03 01 26	Transferencias de deuda	0.00	0.00	0.00				
03 01 27	Transferencias de deuda	0.00	0.00	0.00				
03 01 28	Transferencias de deuda	0.00	0.00	0.00				
03 01 29	Transferencias de deuda	0.00	0.00	0.00				
03 01 30	Transferencias de deuda	0.00	0.00	0.00				
03 01 31	Transferencias de deuda	0.00	0.00	0.00				
03 01 32	Transferencias de deuda	0.00	0.00	0.00				
03 01 33	Transferencias de deuda	0.00	0.00	0.00				
03 01 34	Transferencias de deuda	0.00	0.00	0.00				
03 01 35	Transferencias de deuda	0.00	0.00	0.00				
03 01 36	Transferencias de deuda	0.00	0.00	0.00				
03 01 37	Transferencias de deuda	0.00	0.00	0.00				
03 01 38	Transferencias de deuda	0.00	0.00	0.00				
03 01 39	Transferencias de deuda	0.00	0.00	0.00				
03 01 40	Transferencias de deuda	0.00	0.00	0.00				
03 01 41	Transferencias de deuda	0.00	0.00	0.00				
03 01 42	Transferencias de deuda	0.00	0.00	0.00				
03 01 43	Transferencias de deuda	0.00	0.00	0.00				
03 01 44	Transferencias de deuda	0.00	0.00	0.00				
03 01 45	Transferencias de deuda	0.00	0.00	0.00				
03 01 46	Transferencias de deuda	0.00	0.00	0.00				
03 01 47	Transferencias de deuda	0.00	0.00	0.00				
03 01 48	Transferencias de deuda	0.00	0.00	0.00				
03 01 49	Transferencias de deuda	0.00	0.00	0.00				
03 01 50	Transferencias de deuda	0.00	0.00	0.00				



Ministerio de Cultura
 República de Cuba

**MUSEO DEL FERROCARRIL
 SAN LUIS POTOSI**

Estado Analítico del Ejercicio del Presupuesto de Egresos por Proyecto/Proceso - Fuente Financiamiento Del

Presupuesto de Egresos
 2014

Ejercicio del Presupuesto	Egresos					Egresos Pagados	Subtotal
	Asignados al ejercicio	Asignados modificados	Egresos Completados	Egresos Desagradados	Egresos Pendientes		

 Lic. *[Firma]*
 Director General

 Lic. *[Firma]*
 Director General

INFORMACIÓN PROGRAMÁTICA



**MUSEO DEL FERROCARRIL
SAN LUIS POTOSÍ**
Gasto por Categoría Programática
Del ejercicio 2023 al 31/12/2023

Asiento | Modificación
1000 | 0000000000

Concepto	Ejercicio					Reservada
	Aprobado	Modificado (Revisión)	Revisado	Devengado	Pagado	
	0	0	0	0	0	0
Total	0	0	0	0	0	0

[Signature]
DIRECTOR GENERAL DEL MUSEO DEL FERROCARRIL
SAN LUIS POTOSÍ

[Signature]
DIRECTOR GENERAL DEL MUSEO DEL FERROCARRIL
SAN LUIS POTOSÍ

MINISTRO DEL EDUCACIÓN "SERGIO SUAREZ CORREA"
SAN JOSÉ COSTA RICA
PROGRAMAS Y PROYECTOS DE INVERSIÓN
Del 01/enero/2013 al 31/diciembre/2013

NO APLICA

"Este contrato de obra consta de documentos que se citan: Pliegos y sus anexos, sus especificaciones técnicas y sus planos, todos del tipo"

LIC. RINA MARÍA SALGADO SABORIO
DIRECTORA GENERAL

LIC. MARCELO ENRIQUE TOVAL GAVILLA
DIRECTOR ADMINISTRATIVO



NO APLICA

"Este informe de pago contendrá información que los Estados Parte de este Tratado, así como los organismos competentes y sus representantes de los Estados"

LIC. ELENA MARÍA SALCEDO RINCÓN
DIRECTORA GENERAL

LIC. MARCELO PARADO TORRES ZAVALA
DIRECTOR ADMINISTRATIVO



**MUSEO DEL FERROCARRIL
SAN LUIS POTOSÍ**
Endeudamiento Neto
Del 01/01/2023 al 31/12/2023

San Luis Potosí, a 15 de mayo del 2023

San Luis Potosí, a 15 de mayo del 2023

Identificación de Crédito o Instrumento	Contratación/Comando	Amortización	Endeudamiento Neto C=A-B
	A	B	
Créditos Bancarios			
Total Crédito Bancarios	\$0.00	\$0.00	\$0.00
Otros Instrumentos de Deuda			
Total Otros Instrumentos de Deuda	\$0.00	\$0.00	\$0.00
Total	\$0.00	\$0.00	\$0.00

LIC. JUAN MARÍA SALCEDO SISON
DIRECTORA GENERAL

LIC. MARCELO ERNESTO PARDO DORELLA
DIRECTOR ADMINISTRATIVO



**MUSEO DEL FERROCARRIL
SAN LUIS POTOSÍ**

Intereses de la Deuda

Del 01/01/2023 Al 31/12/2023

00000000

00000000000000000000

Fecha y hora de impresión: 01/01/2023 9:44

Identificación de Crédito o Instrumento	Devengado	Pagado
Créditos Bancarios		
Total de Intereses de Créditos Bancarios	00.00	00.00
Otros Instrumentos de Deuda		
Total de Intereses de Otros Instrumentos de Deuda	00.00	00.00
Total	00.00	00.00

DRA. MARIANA CECILIA RODRÍGUEZ BARRÓN
DIRECTORA GENERAL

LIC. SANTIAGO ZAMBRANO TORRES ZAVELLA
DIRECTOR ADMINISTRATIVO

Concepto	Estimado / Aprobado	Devengado	Realizado / Pagado
I. Ingresos Presupuestarios (01-12)	\$6,207,100.00	\$6,776,071.41	\$6,776,071.41
1. Ingresos del Gobierno de la Entidad Presupuestaria	\$0.00	\$0.00	\$0.00
2. Ingresos del Sector Privado	\$6,207,100.00	\$6,776,071.41	\$6,776,071.41
II. Egresos Presupuestarios (03-04)	\$6,207,100.00	\$6,474,346.26	\$6,474,346.26
3. Egresos del Gobierno de la Entidad Presupuestaria	\$0.00	\$0.00	\$0.00
4. Egresos del Sector Privado	\$6,207,100.00	\$6,474,346.26	\$6,474,346.26
III. Saldo de Presupuestarios (Superveni o Déficit) (05 = I - II)	\$0.00	\$301,725.15	\$301,725.15

Concepto	Estimado / Aprobado	Devengado	Realizado / Pagado
IV. Saldo de Presupuestarios (Superveni o Déficit)	\$0.00	\$301,725.15	\$301,725.15
V. Intereses, Comisiones y Gastos de la Cuenta	\$0.00	\$0.00	\$0.00
VI. Saldo de Préstamos (Superveni o Déficit) (07 = IV + V)	\$0.00	\$301,725.15	\$301,725.15

Concepto	Estimado / Aprobado	Devengado	Realizado / Pagado
A. Financiamiento	\$0.00	\$0.00	\$0.00
B. Amortización de la deuda	\$0.00	\$0.00	\$0.00
C. Financiamiento Neto	\$0.00	\$0.00	\$0.00

Dra. DIANA TERESA TACUÁN GARCÍA
 DIRECTORA GENERAL

Lic. AMPARO ERNESTO TORRES VARELA
 DIRECTOR ADMINISTRATIVO

ANEXOS TRIMESTRALES

24000 ACCIONADOR DE AIRE SECO
 24001 COMPRESOR DE AIRE
 24002 IMPRESORA MULTIFUNCIONAL
 24003 TRANSICIONER DE JUEGO DE PARENTS. MALABALAGE
 24004 DIVISION OPTICA
 24005 MODIFICACION PARA COMPLICACION DE TRAZO
 24006 APARATO TELEFONICO
 24007 SISTEMA ABLABRICO PARA MICROFONO

Para Ampliar
 Para Revisar
 Para Transferir

 M. J. LOPEZ
 DIRECTOR GENERAL

CODIGO	DESCRIPCION	UNIDAD	CANTIDAD	VALOR UNITARIO	VALOR TOTAL
24000	ACCIONADOR DE AIRE SECO	UNIDAD	1	1000	1000
24001	COMPRESOR DE AIRE	UNIDAD	1	8000	8000
24002	IMPRESORA MULTIFUNCIONAL	UNIDAD	1	2000	2000
24003	TRANSICIONER DE JUEGO DE PARENTS. MALABALAGE	UNIDAD	1	10000	10000
24004	DIVISION OPTICA	UNIDAD	1	4000	4000
24005	MODIFICACION PARA COMPLICACION DE TRAZO	UNIDAD	1	11000	11000
24006	APARATO TELEFONICO	UNIDAD	1	2000	2000
24007	SISTEMA ABLABRICO PARA MICROFONO	UNIDAD	1	1000	1000
			Total		33000

 M. J. LOPEZ
 DIRECTOR GENERAL

ALDO DEL ROSARIO,
SAY LUIS POTOSI
RELACION DE OBRAS INGRESAS
Del 01/enero/2003 al 31/diciembre/2003



NO APLICA

Este presente es solo un tipo de documento que no tiene validez legal, por lo tanto no debe ser utilizado como tal.

LIC. JUAN MARÍA GALLEGOS BERÓN
DIRECTOR GENERAL

LIC. MARCELO EMILIO TORRES ZAMELLA
DIRECTOR ADMINISTRATIVO

**MINISTRO DEL TERRITORIO
SAN LUIS POTOSÍ
RELACION CREDITAZ-BANCAJERAS PRODUCTIVAS ESPECÍFICAS
DISTR./MUNICI/2018-01-01/31/03/2018/2018**



TIPO DE PRODUCTO O SERVICIO	ESTADO DE CUENTAS POR PAGAR	
	ENTRADA-RENTAS	NUMERO CUENTAS
CRÉDITOS PRODUCTIVOS	CUENTAS	CUENTAS
CRÉDITOS PRODUCTIVOS	CUENTAS	CUENTAS
CRÉDITOS PRODUCTIVOS	CUENTAS	CUENTAS

*Este informe de datos cuenta de información que los Estados, Dependencias y Entidades del Poder Judicial, del Poder Legislativo y del Poder Judicial del Estado.



**L.C. DIANA MARÍA VALDES BARRÓN
DIRECTORA GENERAL**



**L.C. ROBERTO ERNESTO TOVAL ZAMELLA
DIRECTOR ADMINISTRATIVO**

MUSEO DEL PERIODISMO,
SAN LUIS POTOSÍ
RELACION DE INGRESOS BURSÁTILES
FEDERATIVA FINANCIERA
Del 01/enero/2022 al 31/diciembre/2022



NO APLICA

Este acta de fe tiene validez documental con los efectos probatorios y los usos, sin constituirse en escritura y con responsabilidad del fechor

LIC. JOANA GALIA (ALBERTO BARRON)
DIRECTORA GENERAL

LIC. MARCELO ERNESTO TORRES DANIELA
DIRECTOR ADMINISTRATIVO

LEY DE DISCIPLINA FINANCIERA

MEMORANDUM FOR THE RECORD
DATE: 11/11/2011
BY: [Signature]

TO: [Name]	FROM: [Name]	SUBJECT: [Subject]	DATE: [Date]	PAGE: [Page]
<p>[Detailed text in the TO column, including various paragraphs and bullet points.]</p>	<p>[Detailed text in the FROM column, including various paragraphs and bullet points.]</p>	<p>[Detailed text in the SUBJECT column, including various paragraphs and bullet points.]</p>	<p>[Detailed text in the DATE column, including various paragraphs and bullet points.]</p>	<p>[Detailed text in the PAGE column, including various paragraphs and bullet points.]</p>

[Signature]

[Signature]

FORMA DE PRESENTACION DE ESTADO FINANCIERO DE CAPITAL Y RESERVA DE LA INSTITUCION DE CREDITO EN EL EJERCICIO DE 2012							
(MILLONES DE DOLARES)							
Activos y Pasivos y Otras Cuentas	Saldo al 31 de diciembre de 2011	Incremento (Disminución)	Incremento (Disminución)	Incremento (Disminución)	Saldo al 31 de diciembre de 2012	Saldo al 31 de diciembre de 2011	Saldo al 31 de diciembre de 2012
A. Activos							
A.1. Activos financieros							
A.1.1. Instrumentos de deuda							
A.1.2. Otros instrumentos financieros							
A.2. Activos no financieros							
A.2.1. Instrumentos de deuda							
A.2.2. Otros instrumentos financieros							
A.3. Otros activos	147,000	2,000,000	2,000,000		2,147,000	147,000	2,147,000
B. Pasivos y Otras Cuentas							
B.1. Pasivos financieros	147,000	2,000,000	2,000,000		2,147,000	147,000	2,147,000
B.2. Pasivos no financieros							
B.2.1. Instrumentos de deuda							
B.2.2. Otros instrumentos financieros							
B.3. Otros pasivos							
C. Saldo de Instrumentos de Deuda con Intereses							
C.1. Instrumentos de deuda con intereses							
C.2. Instrumentos de deuda sin intereses							
C.3. Instrumentos de deuda con intereses							
C.4. Instrumentos de deuda sin intereses							

Activos y Pasivos y Otras Cuentas	Saldo al 31 de diciembre de 2011	Saldo al 31 de diciembre de 2012	Saldo al 31 de diciembre de 2011	Saldo al 31 de diciembre de 2012	Saldo al 31 de diciembre de 2011	Saldo al 31 de diciembre de 2012
D. Saldo de Instrumentos de Deuda con Intereses						
D.1. Instrumentos de deuda con intereses						
D.2. Instrumentos de deuda sin intereses						



EL DIRECTOR GENERAL DE LA INSTITUCION DE CREDITO
 EL DIRECTOR ADMINISTRATIVO

[Illegible Title]										
[Illegible]	[Illegible]	[Illegible]	[Illegible]	[Illegible]	[Illegible]	[Illegible]	[Illegible]	[Illegible]	[Illegible]	[Illegible]
[Illegible]										
[Illegible]										
[Illegible]										
[Illegible]										
[Illegible]										

[Illegible Signature]

[Illegible Signature]

**ANEXO 10 - PRECATORIOS DE
SERVICIOS PRECATORIOS - LOP
DEL 1 DE ENERO DE 2011 AL 31 DE DICIEMBRE DE 2011
(2011)**

Concepto	Estimado Inicialmente	Compromiso	Resolución Final
A. Sistema Nacional de Evaluación	4.227.700	4.227.700	4.227.700
A1. Sistema de Valor Educativo	4.227.700	4.227.700	4.227.700
A2. Transferencias Intersectoriales			
A3. Transferencias			
B. Sistema Preuniversitario (B1-B1-B2)	4.227.700	4.227.700	4.227.700
B1. Sistema de Incentivos por excelencia Académica de la Enseñanza	4.227.700	4.227.700	4.227.700
B2. Sistema de Incentivos por excelencia Académica de la Enseñanza			
C. Reservas del Sistema Nacional (C1-C1-C2)			
C1. Reservas del Sistema de Valor Educativo			
C2. Reservas de Transferencias Intersectoriales			
Servicios Precatorios (A+B+C)		8.455.400	8.455.400
Servicios Precatorios de Transferencias del B1-B1-B2		8.455.400	8.455.400
Servicios Precatorios de Transferencias del B1-B1-B2 y del Sistema Nacional (B1-B1-B2)		8.455.400	8.455.400

Concepto	Estimado Inicialmente	Compromiso	Resolución Final
A. Sistema Nacional de Evaluación (A1-A1-A2)			
A1. Sistema Nacional de Valor Educativo			
A2. Sistema Nacional de Valor Educativo			
B. Sistema Preuniversitario (B1-B1-B2)		8.455.400	8.455.400

Concepto	Estimado Inicialmente	Compromiso	Resolución Final
A. Sistema Nacional de Evaluación			
A1. Sistema Nacional de Valor Educativo			
A2. Sistema Nacional de Valor Educativo			
B. Sistema Preuniversitario (B1-B1-B2)			
B1. Sistema de Incentivos por excelencia Académica de la Enseñanza			
B2. Sistema de Incentivos por excelencia Académica de la Enseñanza			
C. Reservas del Sistema Nacional (C1-C1-C2)			
C1. Reservas del Sistema de Valor Educativo			
C2. Reservas de Transferencias Intersectoriales			
D. Servicios Precatorios (A+B+C)			

Concepto	Estimado Inicialmente	Compromiso	Resolución Final
A1. Sistema de Valor Educativo	4.227.700	4.227.700	4.227.700
A2. Transferencias del Sistema de Valor Educativo (A1-A1-A2)			
A1. Transferencias del Sistema de Valor Educativo			
A2. Transferencias del Sistema de Valor Educativo			
B1. Sistema de Incentivos por excelencia Académica de la Enseñanza	4.227.700	4.227.700	4.227.700
C1. Reservas del Sistema de Valor Educativo			
Servicios Precatorios de Transferencias del B1-B1-B2 (B1-B1-B2)		8.455.400	8.455.400
Servicios Precatorios de Transferencias del B1-B1-B2 y del Sistema Nacional (B1-B1-B2)		8.455.400	8.455.400

Item	Estimated Amount	Actual Amount	Percentage (%)
42. Technical Services Available			
42.1 Professional Services Fees for Year in Technical Services Available Account (42.1-1)-42.1			
(1) Professional Fees for Year in Technical Services Available Account			
(2) Available for a Year Technical Services Account			
42.2 Other Services provided available for a Year (42.2)			
42.3 Expenses for Technical Services Available (42.3-1)-42.3			
42.4 Other Professional or Service Expenses (42.4-1)-42.4			
42.5 Other Professional or Service Expenses (42.5-1)-42.5			

Not provided for this period. Refer to the Budget Process for more information on this subject.

 JAMES EARL BROWN, JR.
 DIRECTOR GENERAL

 JAMES EARL BROWN, JR.
 DIRECTOR GENERAL

**ANEXO III - CONTABILIZACAO DE
RECURSOS APPLICADOS EM OUTROS PROJETOS
DO FUNDAMENTO DE MANUTENCAO DO SUS
2023**

Descriçao	2023					Total
	Exercício 2023	Reservas Disponíveis	Empenho	Anulação	Cancelamento	
TOTAL	6.071.338,00	1.100.000,00	4.000.000,00	4.000.000,00	4.000.000,00	6.071.338,00
01 - Despesas						
01.10 - Despesas com Pessoal						
01.10.1 - Salários e Subsídios						
01.10.2 - Salários e Benefícios						
01.10.3 - Salários e Benefícios em Moeda Estrangeira						
01.10.4 - Salários e Benefícios em Moeda Local						
01.10.5 - Salários e Benefícios em Moeda Nacional						
01.10.6 - Salários e Benefícios em Moeda Internacional						
01.10.7 - Salários e Benefícios em Moeda Nacional						
01.10.8 - Salários e Benefícios em Moeda Internacional						
01.10.9 - Salários e Benefícios em Moeda Nacional						
01.10.10 - Salários e Benefícios em Moeda Internacional						
01.10.11 - Salários e Benefícios em Moeda Nacional						
01.10.12 - Salários e Benefícios em Moeda Internacional						
01.10.13 - Salários e Benefícios em Moeda Nacional						
01.10.14 - Salários e Benefícios em Moeda Internacional						
01.10.15 - Salários e Benefícios em Moeda Nacional						
01.10.16 - Salários e Benefícios em Moeda Internacional						
01.10.17 - Salários e Benefícios em Moeda Nacional						
01.10.18 - Salários e Benefícios em Moeda Internacional						
01.10.19 - Salários e Benefícios em Moeda Nacional						
01.10.20 - Salários e Benefícios em Moeda Internacional						
01.10.21 - Salários e Benefícios em Moeda Nacional						
01.10.22 - Salários e Benefícios em Moeda Internacional						
01.10.23 - Salários e Benefícios em Moeda Nacional						
01.10.24 - Salários e Benefícios em Moeda Internacional						
01.10.25 - Salários e Benefícios em Moeda Nacional						
01.10.26 - Salários e Benefícios em Moeda Internacional						
01.10.27 - Salários e Benefícios em Moeda Nacional						
01.10.28 - Salários e Benefícios em Moeda Internacional						
01.10.29 - Salários e Benefícios em Moeda Nacional						
01.10.30 - Salários e Benefícios em Moeda Internacional						
01.10.31 - Salários e Benefícios em Moeda Nacional						
01.10.32 - Salários e Benefícios em Moeda Internacional						
01.10.33 - Salários e Benefícios em Moeda Nacional						
01.10.34 - Salários e Benefícios em Moeda Internacional						
01.10.35 - Salários e Benefícios em Moeda Nacional						
01.10.36 - Salários e Benefícios em Moeda Internacional						
01.10.37 - Salários e Benefícios em Moeda Nacional						
01.10.38 - Salários e Benefícios em Moeda Internacional						
01.10.39 - Salários e Benefícios em Moeda Nacional						
01.10.40 - Salários e Benefícios em Moeda Internacional						
01.10.41 - Salários e Benefícios em Moeda Nacional						
01.10.42 - Salários e Benefícios em Moeda Internacional						
01.10.43 - Salários e Benefícios em Moeda Nacional						
01.10.44 - Salários e Benefícios em Moeda Internacional						
01.10.45 - Salários e Benefícios em Moeda Nacional						
01.10.46 - Salários e Benefícios em Moeda Internacional						
01.10.47 - Salários e Benefícios em Moeda Nacional						
01.10.48 - Salários e Benefícios em Moeda Internacional						
01.10.49 - Salários e Benefícios em Moeda Nacional						
01.10.50 - Salários e Benefícios em Moeda Internacional						

ESTADO FINANCIERO
Estado de Resultados Integrales
del 1 de Enero de 2014 al 31 de Diciembre de 2014
(en millones de pesos)

Concepto	2014					
	2014	2013	2012	2011	2010	2009
1. Ingresos						
1.1 Ingresos por venta de productos	1,234,567	1,123,456	1,012,345	901,234	890,123	789,012
1.2 Ingresos por servicios	123,456	112,345	101,234	90,123	89,012	78,901
1.3 Ingresos financieros	10,000	10,000	10,000	10,000	10,000	10,000
1.4 Ingresos por otros conceptos	10,000	10,000	10,000	10,000	10,000	10,000
2. Gastos						
2.1 Gastos por venta de productos	(800,000)	(750,000)	(700,000)	(650,000)	(600,000)	(550,000)
2.2 Gastos por servicios	(100,000)	(90,000)	(80,000)	(70,000)	(60,000)	(50,000)
2.3 Gastos financieros	(10,000)	(10,000)	(10,000)	(10,000)	(10,000)	(10,000)
2.4 Gastos por otros conceptos	(10,000)	(10,000)	(10,000)	(10,000)	(10,000)	(10,000)
3. Resultado antes de impuestos	424,567	383,456	322,345	261,234	259,123	217,912
4. Impuestos						
4.1 Impuestos sobre el resultado	(50,000)	(45,000)	(40,000)	(35,000)	(30,000)	(25,000)
5. Resultado neto	374,567	338,456	282,345	226,234	229,123	192,912

Este estado de resultados integrales se ha elaborado de acuerdo con los procedimientos internos de contabilidad de la empresa.

 Sr. Juan Carlos Rodríguez
 Contador General

 Sr. Roberto Martínez
 Tesorero General

Annual Financial Report
Department of Health and Human Services
Division of Health Care Financing Administration
Medicare and Medicaid Programs
1997

Account	Type					Total
	Direct	Indirect	Other	Reimb	Net	
100 - Administration						
101 - Administration - General	100,000					100,000
102 - Administration - Information Systems	100,000					100,000
103 - Administration - Legal	100,000					100,000
104 - Administration - Planning and Policy	100,000					100,000
105 - Administration - Public Affairs	100,000					100,000
106 - Administration - Research and Statistics	100,000					100,000
107 - Administration - Training	100,000					100,000
108 - Administration - Other	100,000					100,000
200 - Health Care Financing Administration						
201 - Health Care Financing Administration - General	100,000					100,000
202 - Health Care Financing Administration - Information Systems	100,000					100,000
203 - Health Care Financing Administration - Legal	100,000					100,000
204 - Health Care Financing Administration - Planning and Policy	100,000					100,000
205 - Health Care Financing Administration - Public Affairs	100,000					100,000
206 - Health Care Financing Administration - Research and Statistics	100,000					100,000
207 - Health Care Financing Administration - Training	100,000					100,000
208 - Health Care Financing Administration - Other	100,000					100,000
300 - Medicare						
301 - Medicare - General	100,000					100,000
302 - Medicare - Information Systems	100,000					100,000
303 - Medicare - Legal	100,000					100,000
304 - Medicare - Planning and Policy	100,000					100,000
305 - Medicare - Public Affairs	100,000					100,000
306 - Medicare - Research and Statistics	100,000					100,000
307 - Medicare - Training	100,000					100,000
308 - Medicare - Other	100,000					100,000
400 - Medicaid						
401 - Medicaid - General	100,000					100,000
402 - Medicaid - Information Systems	100,000					100,000
403 - Medicaid - Legal	100,000					100,000
404 - Medicaid - Planning and Policy	100,000					100,000
405 - Medicaid - Public Affairs	100,000					100,000
406 - Medicaid - Research and Statistics	100,000					100,000
407 - Medicaid - Training	100,000					100,000
408 - Medicaid - Other	100,000					100,000
500 - Other						
501 - Other - General	100,000					100,000
502 - Other - Information Systems	100,000					100,000
503 - Other - Legal	100,000					100,000
504 - Other - Planning and Policy	100,000					100,000
505 - Other - Public Affairs	100,000					100,000
506 - Other - Research and Statistics	100,000					100,000
507 - Other - Training	100,000					100,000
508 - Other - Other	100,000					100,000
Total	1,000,000					1,000,000

..... 100,000,000

MEMORIO VERIFICATIVO DE
Estado Realizado del Estado de Transparencia de Gastos Recibidos - LGP
Comunicación a Interiores
Del 1 de Enero al 31 de Diciembre de 2011 en
PRADO

Concepto de	Gastos					Subtotales en
	Asignados en	Aplicados	Rebajados	Reintegrados	Reales	
Gastos de Inversión (Instituciones de Fomento) MANTENIMIENTO DE INFRAESTRUCTURA	1.000.000		1.000.000	1.000.000	0.000.000	100.000
	1.000.000		1.000.000	1.000.000	0.000.000	100.000
Gastos Operativos (Instituciones de Fomento) MANTENIMIENTO DE INFRAESTRUCTURA						
Total de Gastos (1 + 2)	1.000.000	0	1.000.000	1.000.000	0.000.000	100.000

Este informe es de carácter informativo y no constituye un aval, ni una garantía de veracidad de los datos presentados.

 LIC. JORGE CALVO GARCÍA
 DIRECTOR GENERAL

 LIC. MARCELO GARCÍA GARCÍA
 DIRECTOR DE TRANSPARENCIA

Financial Statements of
Department of Health and Human Services of the Government of the District of Columbia
Health Services (Public Health)
For the Fiscal Year Ending 6/30/2010
(Dollars)

Account ID	Type					Balance
	General	Revolving Fund	Medical	Contract	Trust	
State of District of Columbia	4,071,000	0	0	0	0	4,071,000
A. Salaries and Benefits (Public Health)	0	0	0	0	0	0
01 Salaries						
02 Benefits						
03 Compensation and Pensions System						
04 Medical Services						
05 Health Planning and Research						
06 Support Services						
07 Grants and Other Funds for Support Services						
08 Other Services System						
B. Benefits State (Public Health)	0	0	0	0	0	0
01 Health Services						
02 Health and Safety and Control						
03 Other						
04 Health Services Support and Administration System						
05 Other						
06 Health Services						
07 Other Services System						
C. Benefits Services (Public Health)	0	0	0	0	0	0
01 Health Services, Services and Support System						
02 Support Services, Health and Control						
03 Support Services						
04 Health, Services and Support						
05 Other						
06 Compensation						
07 Other						
08 Other, Services and Support						
09 Other Services, Support Services						
D. Other (Public Health)	0	0	0	0	0	0
01 Support Services, Services and Support System						
02 Support Services, Services and Support System						
03 Health and Control						
04 Support Services, Services and Support System						
05 Other Services, Support Services						
E. State Expenses (Public Health)	0	0	0	0	0	0
A. Salaries and Benefits (Public Health)	0	0	0	0	0	0
01 Salaries						
02 Benefits						
03 Compensation and Pensions System						
04 Medical Services						
05 Health Planning and Research						
06 Support Services						
07 Grants and Other Funds for Support Services						
08 Other Services System						
B. Benefits State (Public Health)	0	0	0	0	0	0
01 Health Services						
02 Health and Safety and Control						
03 Other						
04 Health Services Support and Administration System						
05 Other						
06 Health Services						
07 Other Services System						
C. Benefits Services (Public Health)	0	0	0	0	0	0
01 Health Services, Services and Support System						
02 Support Services, Health and Control						
03 Support Services						
04 Health, Services and Support						
05 Other						
06 Compensation						
07 Other						
08 Other, Services and Support						
09 Other Services, Support Services						

WISAR (W) PERBUKANTAN
Revisi Anggaran dan Laporan dan Pertanggungjawaban (RAP) Kegiatan
Departemen/Instansi/Unit Kerja (DIP)
dan 1 (satu) di 2 (dua) Kabupaten/Kota
2020

Kategori	Spesies					Saldo Awal (Rp)
	Saldo Awal (Rp)	Perencanaan (Rp)	Realisasi (Rp)	Saldo Akhir (Rp)	Saldo Akhir (Rp)	
1. Saluran (Saluran) dan Fasilitas (Fasilitas) (Fasilitas) 2) Transmisi dan Distribusi Tenaga Listrik (Tenaga Listrik) (Tenaga Listrik) 3) Transmisi, Distribusi dan Pemeliharaan (Tenaga Listrik) (Tenaga Listrik) 4) Saluran transmisi tenaga listrik 5) Saluran transmisi tenaga listrik 6) Saluran transmisi tenaga listrik	0	0	0	0	0	0
Saldo Awal (Rp) = 110	0,00	0	0,00	0,00	0,00	0,00

Hal ini adalah bagian dari laporan pertanggungjawaban kegiatan yang telah dilaksanakan dan merupakan tanggung jawab dan pertanggungjawaban dari:

 (K. HANIK) Kepala Dinas Energi dan Sumber Daya Mineral
 KABUPATEN SUMBAWA

 (D. HANIK) Kepala Dinas Energi dan Sumber Daya Mineral
 KABUPATEN SUMBAWA

Categoría	Subcategoría	Código	Monto en Pesos	Monto en Dólares	Monto en Euros
NO APLICA					

El presente documento es una copia electrónica de un documento original que se encuentra en poder de la Secretaría de Economía, y no garantiza la exactitud de los datos.

 DR. CARLA RIVERA SALLUCCI MARTÍNEZ
 DIRECTORA GENERAL

 DR. RAFAEL GARCÍA CORTÉS GARCÍA
 DIRECTOR ADMINISTRATIVO

GOBIERNO REGIONAL TUMBUCAYA (GORT)
Resumen de Ingresos - LRF
2020

Detalle de	2019	2020	2021	2022	2023	2024
I. Ingresos de Tipo Recaudos (1+2+3+4+5+6+7+8)	0	4,288,206	4,288,206	4,288,206	4,288,206	4,288,206
1. Impuestos	0	0	0	0	0	0
2. Cotas y Contribuciones de Beneficiarios	0	0	0	0	0	0
3. Contribuciones de Usuarios	0	0	0	0	0	0
4. Rentas	0	0	0	0	0	0
5. Productos	0	0	0	0	0	0
6. Incentivos	0	0	0	0	0	0
7. Ingresos por Venta de Bienes y Prestación de Servicios	0	0	1,171,000	90,000	1,081,000	1,150,000
8. Participaciones	0	0	0	0	0	0
9. Ingresos Compartidos de la Dependencia Fiscal	0	0	0	0	0	0
10. Transferencias y Asignaciones	0	4,077,206	4,077,206	4,077,206	4,077,206	4,077,206
11. Donaciones	0	0	0	0	0	0
12. Otros Ingresos de Tipo Recaudos	0	0	0	0	0	0
II. Transferencias Federales (9+10+11+12)	0	0	0	0	0	0
1. Incentivos	0	0	0	0	0	0
2. Donaciones	0	0	0	0	0	0
3. Fomento Directo de Actividades	0	0	0	0	0	0
4. Transferencias, Asignaciones, Subsidios y Subvenciones, y Otros de Tipo Recaudos	0	0	0	0	0	0
5. Otras Transferencias Federales Especiales	0	0	0	0	0	0
III. Ingresos Derivados de Participaciones (13)	0	0	0	0	0	0
1. Ingresos Derivados de Participaciones	0	0	0	0	0	0
IV. Total de Recaudos de Ingresos (I+II+III)	0	4,288,206	4,288,206	4,288,206	4,288,206	4,288,206
Otros Ingresos	0	0	0	0	0	0
1. Ingresos Derivados de Participaciones por Fondo de Pago de Recursos de Dependencias	0	0	0	0	0	0
2. Ingresos Derivados de Participaciones por Fondo de Pago de Transferencias Federales Especiales	0	0	0	0	0	0
3. Ingresos Derivados de Participaciones (1+2+3)	0	0	0	0	0	0

Este informe de datos cuenta únicamente con los datos financieros y los datos, que estadísticamente corresponden a los municipios del Tumbucaya.

DR. JORGE DAVALO BALBUENA BUSTO
 DIRECTOR GENERAL

DR. MARCELA MORENO TORO-CHANGA
 DIRECTORA GENERAL

**RESUMEN DEL FINANCIAMIENTO DE
Resultados de Ejercicio 2019
(Miles)**

Cuenta(s)	2019 (M)	2018 (M)	2017 (M)	2016 (M)	2015 (M)
I. Recursos de Ejercicio (1110-040-0404-04-000)	0	6,371,334	6,391,098	6,338,759	6,388,759
A. Servicios Profesionales	0	4,378,460	4,382,138	4,388,488	4,378,348
B. Materiales y Suministros	0	287,181	198,219	198,740	271,740
C. Servicios Generales	0	1,228,871	2,711,381	1,988,871	1,878,491
D. Transmisiones, Impresiones, Grabados y Otros Asímiles	0	18,000			
E. Bienes Muebles, Inmuebles e Intangibles	0	85,422	47,248	17,238	28,770
F. Inversión Pública	0				
G. Insumos Financieros y Otras Provisiones	0				
H. Participaciones y Asistenciales	0				
I. Otros Faltos	0				
II. Recursos de Ejercicio (2110-040-0404-04-000)	0	0	0	0	0
A. Servicios Profesionales	0				
B. Materiales y Suministros	0				
C. Servicios Generales	0				
D. Transmisiones, Impresiones, Grabados y Otros Asímiles	0				
E. Bienes Muebles, Inmuebles e Intangibles	0				
F. Inversión Pública	0				
G. Insumos Financieros y Otras Provisiones	0				
H. Participaciones y Asistenciales	0				
I. Otros Faltos	0				
T. Total del Resultado de Ejercicio (2110)	0	6,371,334	6,391,098	6,338,759	6,388,759

Este informe de datos resulta determinante para los Estados Financieros y sus notas, con responsabilidades asociadas a los respectivos Estados del Entero

 LIC. ANTONIETA DE SALAZAR RIVERA
 DIRECTORA GENERAL

 LIC. MARIBEL GONZALEZ TORRES SABELLA
 DIRECTORA ADMINISTRATIVA

Administrative Information
 The following information is required for the processing of your application.
 Please provide the following information:

Administrative Information	Applicant		Employer		Comments	Status
	First Name	Last Name	Company Name	Address		
1. Applicant's Name (Last, First, Middle Initial)						
2. Applicant's Address (Street, City, State, Zip)						
3. Applicant's Telephone Number (Area Code, Number)						
4. Applicant's E-mail Address						
5. Employer's Name (Last, First, Middle Initial)						
6. Employer's Address (Street, City, State, Zip)						
7. Employer's Telephone Number (Area Code, Number)						
8. Employer's E-mail Address						
9. Applicant's Signature						
10. Employer's Signature						
11. Date of Application						
12. Date of Interview						
13. Date of Decision						
14. Date of Offer						
15. Date of Acceptance						
16. Date of Start						
17. Date of Completion						
18. Date of Termination						
19. Date of Rehire						
20. Date of Resignation						
21. Date of Retirement						
22. Date of Death						
23. Date of Disability						
24. Date of Injury						
25. Date of Illness						
26. Date of Pregnancy						
27. Date of Maternity Leave						
28. Date of Family Leave						
29. Date of Military Leave						
30. Date of Other Leave						
31. Date of Return to Work						
32. Date of Reassignment						
33. Date of Promotion						
34. Date of Demotion						
35. Date of Termination						
36. Date of Rehire						
37. Date of Resignation						
38. Date of Retirement						
39. Date of Disability						
40. Date of Injury						
41. Date of Illness						
42. Date of Pregnancy						
43. Date of Maternity Leave						
44. Date of Family Leave						
45. Date of Military Leave						
46. Date of Other Leave						
47. Date of Return to Work						
48. Date of Reassignment						
49. Date of Promotion						
50. Date of Demotion						

[Signature]
 Applicant's Signature

[Signature]
 Employer's Signature



MUSEO DEL PERIODISMO "JESUS GARCIA CORONAT"
AL 31 DE DICIEMBRE DE 2023

AL NOTAS DE DESCUPO

II NOTAS AL ESTADO DE SITUACIÓN FINANCIERA

Activo

- Efectivo y Equivalentes
- 5. Esta cuenta está integrada por Efectivo correspondiente a los fondos recibidos asignados al Museo del Periodismo "Jesus Garcia Coronat", bancos e inversiones, como a continuación se detalla:

A continuación se relacionan las cuentas que integran el rubro de efectivo y equivalentes:

Concepto	2023
MANEJO TESORERÍA	\$ 7,781.00
INVERSIONES TEMPORALES EN CASH Y DEBITO	\$ 0.00
Suma \$	7,781.00

El saldo cuenta dechequear se integra por: RECURSOS CITAIALES + INGRESOS PROMOC

A la fecha no tenemos ningún recurso distribuido para inversiones financieras

Efectivo:

este fondo fin para los gastos menores que se van presentando en el mes.

Concepto	importe
FONDO REVOLUCIONARIO CASH CASH	\$ 0.00
Suma \$	0.00

Bancos/ Tesorería

Representa el monto de efectivo disponible propiedad del Museo del Periodismo "Jesus Garcia Coronat", en instituciones bancarias su registro se integra así:

Banco	importe
CAJAVOTE CTA, 0001000047	\$ 0.00
CAJAVOTE CTA, 0000214058	\$ 1,000.00
CAJAVOTE CTA, 00330052248	\$ 440.00
CAJAVOTE CTA, 0014000076	\$ 1,200.00
CAJAVOTE CTA, 0100100044	\$ 4,140.00
Suma \$	7,780.00

- Derechos a recibir Efectivo y Equivalentes y Bienes o Servicios a Recibir
- Se tiene el registro cuentas de compensación al 31 de diciembre 2023 por un monto de \$200,000.00 quedando pendiente al depósito.

- Las cuentas por cobrar están integradas de la siguiente forma:

Concepto	2023
CUENTAS POR COBRAR A CORTO PLAZO	\$ 0.00
DEUDORES (INVERSIONES POR COBRAR A CORTO PLAZO)	\$ 199,814.28
Suma \$	199,814.28



Las Cuentas por Cobrar y Deudas por Cobrar se integran por:

Concepto	2022
CUENTAS POR COBRAR A CORTO PLAZO	\$ -
DEUDAS DIVERSAS POR COBRAR A CORTO PLAZO:	
ERUDIO DEL FERROCARRIL "JESÚS GARCÍA CORTINA"	\$ 1.961.88
TESORERÍA DE LA FEDERACIÓN	\$ 4.325.00
DESIGNIA GARRIBAYO SCOP	\$ 1.87
MARCO O ERNESTO TOVAR ZABELLA	\$ 810.125.85
ANA FLORES MONTAÑO MARLENE	\$ 12.400.00
GENERAL MOTORS DE AMBROS	\$ 120.000.00
Suma	\$ 788.814.20

El saldo de \$1.961.88 corresponde a servicios prestados

El saldo de \$4.325.00 corresponde a servicios prestados

El saldo de \$810.125.85 corresponden a ingresos propios por tarifa pendiente pendiente al depósito. De los cuales \$230.000.00 corresponden al ejercicio 2022 y \$574.470.85 corresponden al ejercicio 2023

El saldo de \$12.400.00 corresponde al ejercicio 2022

El saldo de \$120.000.00 corresponde al ejercicio 2022

3. A la fecha no existen deudas a recibir efectivas y apuradas. Bienes y servicios

- Bienes Disponibles para su Transformación o Consumo (inventarios)

4. Hasta el momento no existimos ningún proceso de transformación y/o adquisición de bienes

5. Hasta el momento no contamos con almacén

- Inversiones Financieras

6. Hasta el momento no se tiene ningún recurso destinado para Inversiones

7. Hasta el momento no se tiene ningún recurso destinado para Inversiones Financieras

- Bienes Muebles, Intangibles e Intangibles

8. Los bienes muebles se registran a precio de adquisición.

9. Hasta el momento el Museo del Ferrocarril "Jesús García Cortina" no cuenta con bienes muebles e intangibles. Intangibles.

Bienes Intangibles, Infraestructura y Construcciones en Proceso

Hasta el momento el Museo del Ferrocarril "Jesús García Cortina" no cuenta con bienes intangibles, infraestructura, infraestructura y construcción en proceso.

- Estimaciones y Debetarios

10. En el Museo del Ferrocarril "Jesús García Cortina" no se registran estimaciones ni debetores a la fecha ya que no existen cuentas por cobrar



• **Otros Activos**

91. El Museo del Ferrocarril "José Martí Carma", actualmente no cuenta con otros Activos.

Pasivos

Concepto	2011
PASIVO CIRCULANTE	\$ 248.887,12
PASIVO NO CIRCULANTE	\$ 0,00
Suma de Pasivos	\$ 248.887,12

• **Pasivo Circulante**

Detallar entre las principales partidas del Pasivo Circulante las siguientes:

Concepto	Importe
SERVICIOS PERSONALES POR PAGAR A CORTO PLAZO	\$ 4.134,30
SEGURIDAD SOCIAL	\$ 83.072,88
RENTAS Y CONTRIBUCIONES POR PAGAR A CORTO PLAZO	\$ 178.088,94
IMPUESTOS POR PAGAR	\$ -
PROVEEDORES POR PAGAR A CORTO PLAZO	\$ 23.898,08
OTRAS CUENTAS POR PAGAR A CORTO PLAZO	\$ 8.793,92
SUMA PASIVO CIRCULANTE	\$ 248.887,12

- 1 Remuneración al personal Ejec art \$8.334,30
- 2 Seguridad social \$84.072,88
- 3 Intereses de CR Ejec art \$200,00 Ejec actual \$84.243,91
- 3 Retenciones CR Honorarios Ejec art - \$22,80 Ejec actual \$714,88
- 3 Retenciones MESS \$13.658,76
- 3 Retenciones NA Ejec art \$3,04 Ejec art \$333,88
- 3 Retenciones CR Programa Especializado de Confianza Ejec art \$-48
- 2 Impuestos sobre rentas depositado por estar al cual se pide el rebote del mismo. \$8.000,00 Ejec art \$23.198,08
- 4 Ferreteria en Antigua Correa SA de CV de Ejec art \$710,00
- 4 Intereses Ejec art \$284,00
- 4 la Yaguajay Rivera Pineda Ejec art \$2.488,88
- 4 Jose Guillermo Acevedo Acevedo \$4.000,00
- 4 Seguridad Privada de Veracruz Ejec art \$741,88
- 4 Jose Ramon Muñoz Méndez \$1.748,00
- 4 Soluciones Cooperativas Petroleras de Ejec art \$2.000,00
- 4 Jose Creativos Sde Ejec Art \$2.525,48
- 4 Merit del Rosario Itaguey Morales Ejec art \$1.087,00
- 4 Ana Leticia Ruiz Lopez Ejec Art \$224,00
- 4 Federico Roberto Guzman Magueta de Ejec art \$80,00
- 4 Corporación de Investigación y Administración \$ 23.875,00
- 4 Jorge Villalón Magueta Ejec Art \$440,00
- 4 Rosa Patricia Arriaga Guzman Ejec art \$3.890,00
- 4 Proveedores de servicios en tecnología Inteligencia SA de CV Ejec art \$71,88
- 8 Ferrocarril (Credito personal) Ejec Art \$284,00
- 8 Xavier Acevedo Esquivel de Ejec art \$207,00 Ana Helbert Sanchez Garcia Ejec Art \$5,88
- 8 Jose Eduardo Delgado Cervantes Ejec Art \$2.945,88



B) NOTAS AL ESTADO DE ACTIVIDADES

Ingresos de Gestión

La cuenta de **DERECHOS DE PARTICIPACIONES Y APORTACIONES** en cantidad de **€1.764.876,23** lo referente a los "Ingresos propios del Museo del Ferrocarril "Jesús García Corral" y la cantidad de **€4.219.795,14** ingresos por **SUBSIDIOS Y SUBVENCIÓNES ESTATALES**, para el desarrollo de actividades al 31 de Diciembre del 2021.

Gastos y Otras Pérdidas

1. La suma del importe del Gasto por Servicios Personales, Materiales y Suministros y Servicios Generales reconocidos para el funcionamiento del Museo del Ferrocarril "Jesús García Corral", acuerdo con presupuesto Contable, y el importe Propio (Gasto al cierre) de **€1.038.922,44** para gastos del ejercicio 2021 para empresas del Museo del Ferrocarril "Jesús García Corral".

B) NOTAS AL ESTADO DE VARIACIÓN EN LA HACIENDA PÚBLICA

1. La Hacienda Pública y Patrimonio Circulante no ha sufrido cambios a la fecha.
2. El Patrimonio Circulante ha sido reconocido por las revaluaciones a resultados anteriores del gasto al procedimiento general de el 2021 por un importe de **€1.500,00**, afectando los resultados después de ya cerrada la cuenta pública.

P) NOTAS AL ESTADO DE FLUJOS DE EFECTIVO

Efectivo y equivalentes

Cuentas	2021	
EFECTIVO	€	-
BANCO TESORERÍA	€	7.267,98
EFECTIVO Y EQUIVALENTES	€	7.267,98

Y) CONCILIACIÓN ENTRE LOS INGRESOS PRESUPUESTARIOS Y CONTABLES, ASÍ COMO ENTRE LOS GASTOS PRESUPUESTARIOS Y LOS GASTOS CONTABLES

MUSEO DEL FERROCARRIL "JESÚS GARCÍA CORRAL"		Ejercicio 2021	
Conciliación entre los Ingresos Presupuestarios y Contables		Ejercicio 2021	
Comparativo del inicio (01/01/2021) y fin (31/12/2021)		Ejercicio 2021	
Ejercicio 2021		Ejercicio 2021	
1. TOTAL INGRESOS PRESUPUESTARIOS		ALTERNATIVO	
1.1. INGRESOS CONTABLES DE PRESUPUESTARIO		ALTERNATIVO	
1.1.1. Ingresos propios		0,00	
1.1.2. Subsidios y subvenciones estatales		4.219.795,14	
1.1.3. Ingresos de actividades económicas y explotación de bienes patrimoniales		0,00	
1.1. TOTAL DE INGRESOS CONTABLES		4.219.795,14	
1.1.1.1. Ingresos propios		0,00	
1.1.1.2. Subsidios y subvenciones estatales		4.219.795,14	
1.1.1.3. Ingresos de actividades económicas y explotación de bienes patrimoniales		0,00	
1.1.1. TOTAL INGRESOS PROPIOS		0,00	
1.1.2. Subsidios y subvenciones estatales		4.219.795,14	
1.1.2.1. Subsidios y subvenciones estatales		4.219.795,14	
1.1.2.2. Subsidios y subvenciones estatales		0,00	
1.1.2.3. Subsidios y subvenciones estatales		0,00	
1.1.2.4. Subsidios y subvenciones estatales		0,00	
1.1.2.5. Subsidios y subvenciones estatales		0,00	
1.1.2.6. Subsidios y subvenciones estatales		0,00	
1.1.2.7. Subsidios y subvenciones estatales		0,00	
1.1.2.8. Subsidios y subvenciones estatales		0,00	
1.1.2.9. Subsidios y subvenciones estatales		0,00	
1.1.2.10. Subsidios y subvenciones estatales		0,00	
1.1.2.11. Subsidios y subvenciones estatales		0,00	
1.1.2.12. Subsidios y subvenciones estatales		0,00	
1.1.2.13. Subsidios y subvenciones estatales		0,00	
1.1.2.14. Subsidios y subvenciones estatales		0,00	
1.1.2.15. Subsidios y subvenciones estatales		0,00	
1.1.2.16. Subsidios y subvenciones estatales		0,00	
1.1.2.17. Subsidios y subvenciones estatales		0,00	
1.1.2.18. Subsidios y subvenciones estatales		0,00	
1.1.2.19. Subsidios y subvenciones estatales		0,00	
1.1.2.20. Subsidios y subvenciones estatales		0,00	
1.1.2.21. Subsidios y subvenciones estatales		0,00	
1.1.2.22. Subsidios y subvenciones estatales		0,00	
1.1.2.23. Subsidios y subvenciones estatales		0,00	
1.1.2.24. Subsidios y subvenciones estatales		0,00	
1.1.2.25. Subsidios y subvenciones estatales		0,00	
1.1.2.26. Subsidios y subvenciones estatales		0,00	
1.1.2.27. Subsidios y subvenciones estatales		0,00	
1.1.2.28. Subsidios y subvenciones estatales		0,00	
1.1.2.29. Subsidios y subvenciones estatales		0,00	
1.1.2.30. Subsidios y subvenciones estatales		0,00	
1.1.2.31. Subsidios y subvenciones estatales		0,00	
1.1.2.32. Subsidios y subvenciones estatales		0,00	
1.1.2.33. Subsidios y subvenciones estatales		0,00	
1.1.2.34. Subsidios y subvenciones estatales		0,00	
1.1.2.35. Subsidios y subvenciones estatales		0,00	
1.1.2.36. Subsidios y subvenciones estatales		0,00	
1.1.2.37. Subsidios y subvenciones estatales		0,00	
1.1.2.38. Subsidios y subvenciones estatales		0,00	
1.1.2.39. Subsidios y subvenciones estatales		0,00	
1.1.2.40. Subsidios y subvenciones estatales		0,00	
1.1.2.41. Subsidios y subvenciones estatales		0,00	
1.1.2.42. Subsidios y subvenciones estatales		0,00	
1.1.2.43. Subsidios y subvenciones estatales		0,00	
1.1.2.44. Subsidios y subvenciones estatales		0,00	
1.1.2.45. Subsidios y subvenciones estatales		0,00	
1.1.2.46. Subsidios y subvenciones estatales		0,00	
1.1.2.47. Subsidios y subvenciones estatales		0,00	
1.1.2.48. Subsidios y subvenciones estatales		0,00	
1.1.2.49. Subsidios y subvenciones estatales		0,00	
1.1.2.50. Subsidios y subvenciones estatales		0,00	
1.1.2.51. Subsidios y subvenciones estatales		0,00	
1.1.2.52. Subsidios y subvenciones estatales		0,00	
1.1.2.53. Subsidios y subvenciones estatales		0,00	
1.1.2.54. Subsidios y subvenciones estatales		0,00	
1.1.2.55. Subsidios y subvenciones estatales		0,00	
1.1.2.56. Subsidios y subvenciones estatales		0,00	
1.1.2.57. Subsidios y subvenciones estatales		0,00	
1.1.2.58. Subsidios y subvenciones estatales		0,00	
1.1.2.59. Subsidios y subvenciones estatales		0,00	
1.1.2.60. Subsidios y subvenciones estatales		0,00	
1.1.2.61. Subsidios y subvenciones estatales		0,00	
1.1.2.62. Subsidios y subvenciones estatales		0,00	
1.1.2.63. Subsidios y subvenciones estatales		0,00	
1.1.2.64. Subsidios y subvenciones estatales		0,00	
1.1.2.65. Subsidios y subvenciones estatales		0,00	
1.1.2.66. Subsidios y subvenciones estatales		0,00	
1.1.2.67. Subsidios y subvenciones estatales		0,00	
1.1.2.68. Subsidios y subvenciones estatales		0,00	
1.1.2.69. Subsidios y subvenciones estatales		0,00	
1.1.2.70. Subsidios y subvenciones estatales		0,00	
1.1.2.71. Subsidios y subvenciones estatales		0,00	
1.1.2.72. Subsidios y subvenciones estatales		0,00	
1.1.2.73. Subsidios y subvenciones estatales		0,00	
1.1.2.74. Subsidios y subvenciones estatales		0,00	
1.1.2.75. Subsidios y subvenciones estatales		0,00	
1.1.2.76. Subsidios y subvenciones estatales		0,00	
1.1.2.77. Subsidios y subvenciones estatales		0,00	
1.1.2.78. Subsidios y subvenciones estatales		0,00	
1.1.2.79. Subsidios y subvenciones estatales		0,00	
1.1.2.80. Subsidios y subvenciones estatales		0,00	
1.1.2.81. Subsidios y subvenciones estatales		0,00	
1.1.2.82. Subsidios y subvenciones estatales		0,00	
1.1.2.83. Subsidios y subvenciones estatales		0,00	
1.1.2.84. Subsidios y subvenciones estatales		0,00	
1.1.2.85. Subsidios y subvenciones estatales		0,00	
1.1.2.86. Subsidios y subvenciones estatales		0,00	
1.1.2.87. Subsidios y subvenciones estatales		0,00	
1.1.2.88. Subsidios y subvenciones estatales		0,00	
1.1.2.89. Subsidios y subvenciones estatales		0,00	
1.1.2.90. Subsidios y subvenciones estatales		0,00	
1.1.2.91. Subsidios y subvenciones estatales		0,00	
1.1.2.92. Subsidios y subvenciones estatales		0,00	
1.1.2.93. Subsidios y subvenciones estatales		0,00	
1.1.2.94. Subsidios y subvenciones estatales		0,00	
1.1.2.95. Subsidios y subvenciones estatales		0,00	
1.1.2.96. Subsidios y subvenciones estatales		0,00	
1.1.2.97. Subsidios y subvenciones estatales		0,00	
1.1.2.98. Subsidios y subvenciones estatales		0,00	
1.1.2.99. Subsidios y subvenciones estatales		0,00	
1.1.2.100. Subsidios y subvenciones estatales		0,00	



II) NOTAS DE MEMORIA (CUENTAS DE ORDEN)

1) Cuentas de Orden Corrida y Presupuestaria

Contiene Los Movimientos que se refieren con el resultado de la operación diaria.

Bienes Muebles e Inmuebles en Cuentas, Movimientos que no tendrán afectación en cuentas "corridas" a la fecha de cierre y Movimientos gubernamentales del estado de San Luis Potosí.

III) NOTAS DE GESTION ADMINISTRATIVA

1) Programas Especiales y Financieros

Cuenta el Ejercicio Fiscal 2023 el Sistema del Estado se cumplió con la entrega del 100% del recurso destinado al gasto específico de acuerdo al presupuesto de egresos 2023, un anticipo al Museo del Ferrocarril "Jesús García Corona", según cumplimiento con sus objetivos constitucionales.

2) Autorización e Historia

En el año 2007 se publica el Decreto de creación en el periódico oficial de Gobierno del Estado, con fecha 8 de octubre del 2007 mediante la escritura número quince mil quinientos veintidós del libro número ochenta y cinco que contiene el contrato de Donación Gratuita y Condicionado que realizó el organismo público descentralizado del gobierno federal denominado Ferrocarriles Nacionales de México a favor del Sistema del Estado Libre y Soberano de San Luis Potosí del inmueble conocido como la "LA MÚJICA ESTACION", ubicado entre las calles de Fu. Venta de noviembre, Chico San y Manuel José Othón, Zona "Tercer Primer Capital", Artículo 1. Se crea el Museo del Ferrocarril "Jesús García Corona", como un Organismo público descentralizado del Poder Ejecutivo del Estado Libre y Soberano de San Luis Potosí, adscrito a la Secretaría de Cultura, con responsabilidad jurídica y patrimonio propio.

4) Organización y Objeto Social

Se informa como:

- a) Objeto Social: La investigación, rescate, resguardo, restauración, conservación, resguardo, custodia, exhibir, promover y difundir la herencia histórica, cultural, artística y científica generada por ferrocarriles mexicanos en territorio potosino a lo largo de más de cien años.
- b) Principal Actividad: Difusión de la cultura Ferrocarrilera
- c) Ejercicio Fiscal 2023
- d) Régimen Jurídico: FOMAT de la Ley de impuestos Sobre la Renta de Personas Morales con Fines no Lucrativos
- e) Consideraciones Especiales del año: Las contribuciones que estamos obligados a pagar son: I) RETENCIONES POR SALARIOS, SEGURIDAD SOCIAL, RCV E IFOFOMAT, IMPUESTO SOBRE NOMINA Y RETENCIONES DE ISR POR HONORARIOS A SI COMO RETENCIONES DE IVA.



F Estructura organizativa

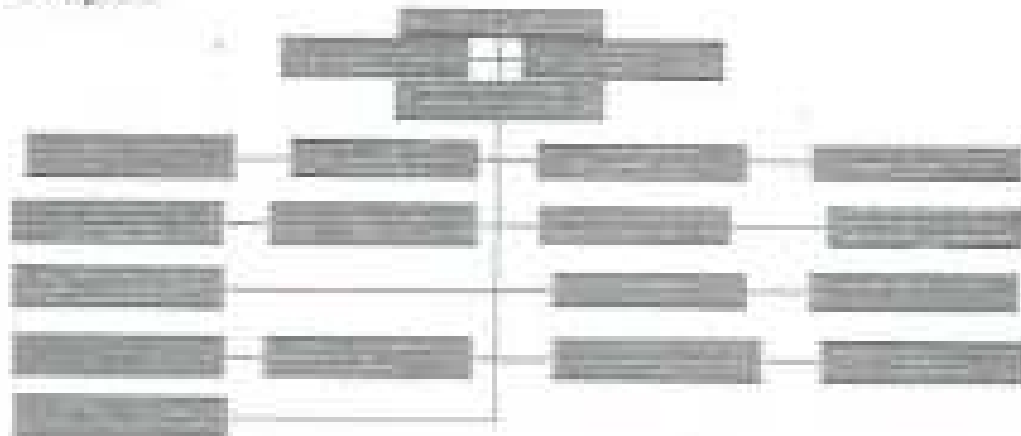

El **Departamento de Asesoría y Control** tiene a su cargo la **elaboración, revisión y análisis de los estados financieros** de las entidades que forman parte del **grupo de entidades aseguradoras**.

1 Bases de Preparación de los Estados Financieros

1.1 Base de preparación

Los presentes estados financieros se han preparado utilizando reglas y criterios contables gubernamentales autorizados por la Secretaría de Finanzas, los cuales, en lo general, son consistentes con las normas de información financiera mexicana, excepto por que dichas reglas y criterios no requieren el conocimiento de los efectos de informar en la información financiera ni observar lo relativo a la normalidad aplicable a las entidades con propósito no lucrativo. En lo general, estos criterios y reglas se ajustan de los principios de contabilidad Gubernamental adoptados en los Apéndices basados siguientes:

El 1 de enero del 2008 entró en vigor el esquema México de las Normas de Información Financiera, emitidas por el Consejo Mexicano para la Investigación y Desarrollo de Normas de Información Financiera, A.C. (CONIC), a partir a partir del 1 de junio de 2004, se le confiere la facultad para la emisión de dichas normas, con el objeto de la actualización de este nuevo esquema, no se modifica la estructura financiera del grupo, ni sus políticas y criterios de registro contable.

Los Estados Financieros de los que forman parte estas normas han sido formulados sobre la base de valores históricos, es decir, que no se ajustan a los lineamientos del Anexo B-10 emitidos por la Comisión de Principios de Contabilidad del Instituto de Contadores Públicos A.C., denominado "Reconocimiento de los efectos de la inflación en la información financiera". En virtud de lo anterior, las cifras contenidas en dichos estados financieros no son comparables con las de períodos anteriores por estar expresadas éstas en pesos de poder adquisitivo diferente. Se ha observado la normalidad emitida por el CONIC y las disposiciones aplicables.



6. Políticas de Contabilidad Significativas

Se informa sobre:

No tiene afectación significativa a los Estados Financieros por el desarrollo de reglamentación correspondiente.

7. Posición en Mercado Exterior y Protección por Riesgo Cambiario

Se informa sobre:

El Museo del Ferrocarril "José Gardoqui" no realiza operaciones de ningún tipo en moneda extranjera.

8. Reporte Analítico del Activo

9. Filiales, Sociedades, Mandatos y Arrendos

Manifiesta no tener Filiales ni mandatos.

10. Reporte de la Recaudación

Suavido Fiscal \$4.019.796,14 Ejercicio 2023 del 01 de enero al 31 de diciembre 2023.

Ingresos Fiscales \$1.796.676,00 Ejercicio 2023 del 01 de enero al 31 de diciembre 2023.

11. Información sobre la Deuda y el Reporte Analítico de la Deuda

Las entidades son deudas registradas en Reporte Analítico de la Deuda, un anexo por entidad generada por la misma actividad del Museo del Ferrocarril "José Gardoqui", de tal forma que no es deuda controlada por ningún instrumento Financiero o Subordinado.

12. Calificaciones otorgadas

El Museo del Ferrocarril "José Gardoqui" no está sujeta para otorgar Deuda, por este motivo no tiene sido sometida a calificación mediante alguna.

13. Proceso de Negociación

- Solicitudes presupuestarias por partida.
- Autorizaciones presupuestarias por partida.
- Compensaciones de gastos.
- Ordenes Compra.
- Firmas de responsabilidad.
- Sellos.
- Colocaciones, etc.

14. Intervención por Seguros

Estado de avance en el proceso de aseguración completa en el centro de estudios.

Para el registro de los seguros, se verifica que la información que se genera en el sistema de contabilidad gubernamental tenga las características y el contenido de los principales informes de rendición de cuentas.

A su vez, el objetivo es fortalecer la transparencia y la rendición de cuentas, obteniendo con esto un mayor control y seguridad de la información generada en las actividades propias, para garantizar el proceso de aseguración completa.

Se cuenta con el apartado de aseguración completa en nuestra página, en el cual se está actualizando la información de la factibilidad emitida por el COMAC.



El manual de contabilidad y clasificación presupuestaria se está actualizando.

15. Eventos Posteriores al Cierre

En el mes de Diciembre 2022 se realizó el resultado del ejercicio 2021 por error detectado en el gasto. Se hizo el registro de cuentas de recuperación el 31 de diciembre del 2022 por un monto de \$20,000,00, quedando pendiente el depósito.

16. Partes Relacionadas

No existen partes relacionadas que puedan ejercer influencia significativa sobre la toma de decisiones financieras y operativas.

17. Responsabilidad Sobre la Presentación Razonable de la Información Contable

"Eso prueba la alta veracidad declarada que los Estados Financieros y sus notas, son razonablemente correctos y son responsabilidad del emisor".

ELABORA



Finanzas y Cuenta Hacienda

AUTORIZA



Lic. Javier Mata Góngora Ríos
Director General

SUPLENTE



Lic. Marcela Álvarez Torres Zamora
Directora Administrativa