



GOBIERNO DE  
MÉXICO

TURISMO  
SECRETARÍA DE TURISMO

# La Carrera Panamericana 2023

TIENEN EL GUSTO DE INVITARLO A  
LA PRESENTACIÓN OFICIAL DE LA EDICIÓN No. 36

La Carrera  
Panamericana



JUEVES 24 DE AGOSTO, 7:00 PM,  
CASTILLO DE CHAPULTEPEC

RECORRAMOS JUNTOS

BOSQUE DE CHAPULTEPEC  
SECC. MIGUEL HIDALGO 1110  
CIUDAD DE MÉXICO

FAVOR DE CONFIRMAR SU ASISTENCIA: 55 55 86 68 96

PERSONAL E INTRANSFERIBLE. DRESS CODE: FORMAL

DIRECCIÓN DE  
DEPORTE

2023

# La Carrera Panamericana



# México



CDMX

QUERÉTARO  
Y ENTORNOS DEPORTE MÉXICO



Guanajuato  
Vive Grandes Historias  
Secretaría de Turismo



NUEVO LEÓN



telcel

infinitem  
Exceso de Velocidad



FUNDACION TELMEX telcel



LIQUI MOLY

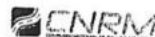



- OCT 13** Veracruz - Oaxaca
- OCT 14** Oaxaca - CDMX
- OCT 15** CDMX - Querétaro
- OCT 16** Querétaro - Guanajuato
- OCT 17** Guanajuato - Aguascalientes
- OCT 18** Aguascalientes - San Luis Potosi
- OCT 19** San Luis Potosi - Nuevo León

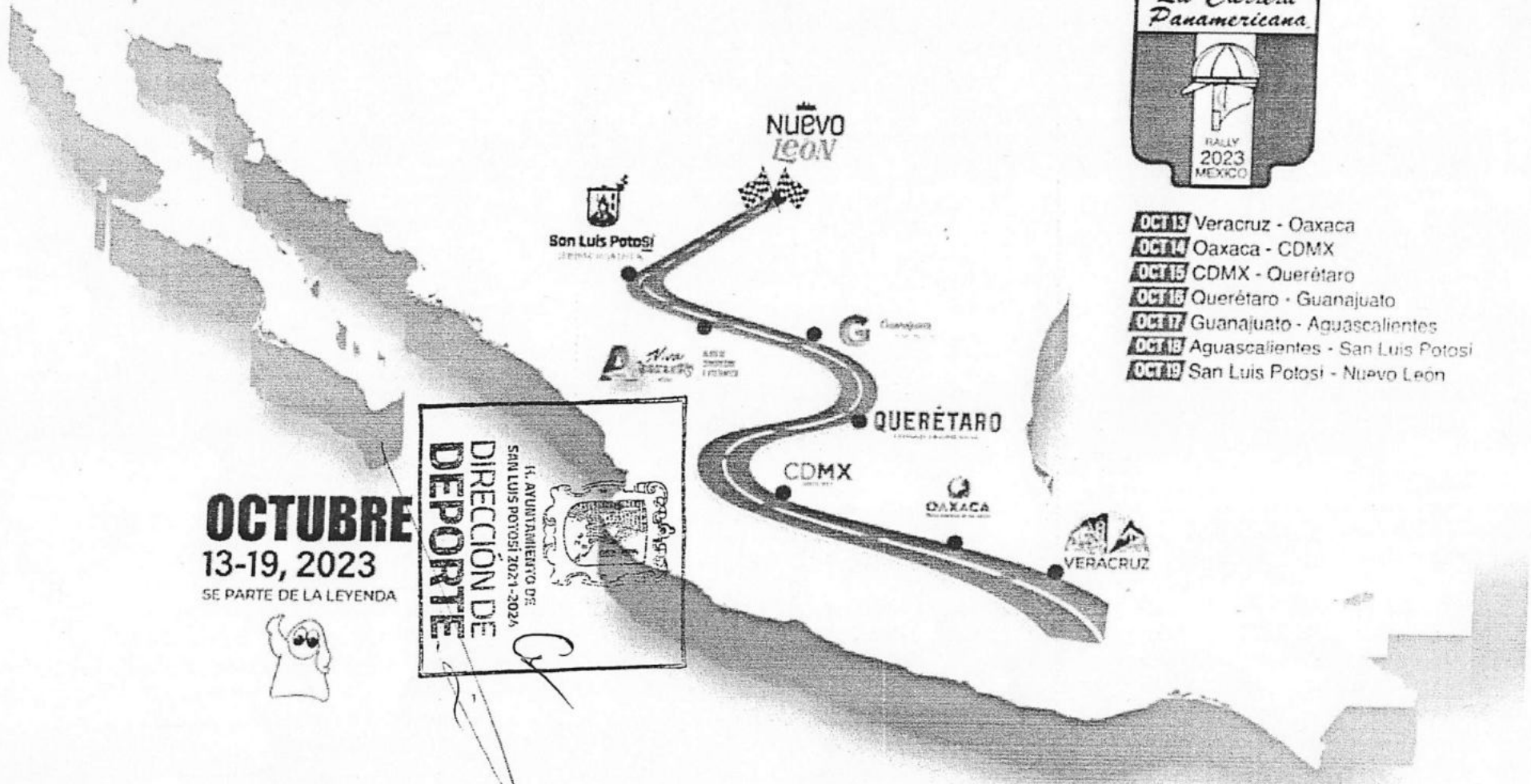

**OCTUBRE**  
**13-19, 2023**  
 SE PARTE DE LA LEYENDA



**México**



telcel



TEL.MEX telcel

infinitem





# La Carrera Panamericana 2023

## Etapa 6: Aguascalientes - San Luis Potosí

### Miércoles 18 de Octubre

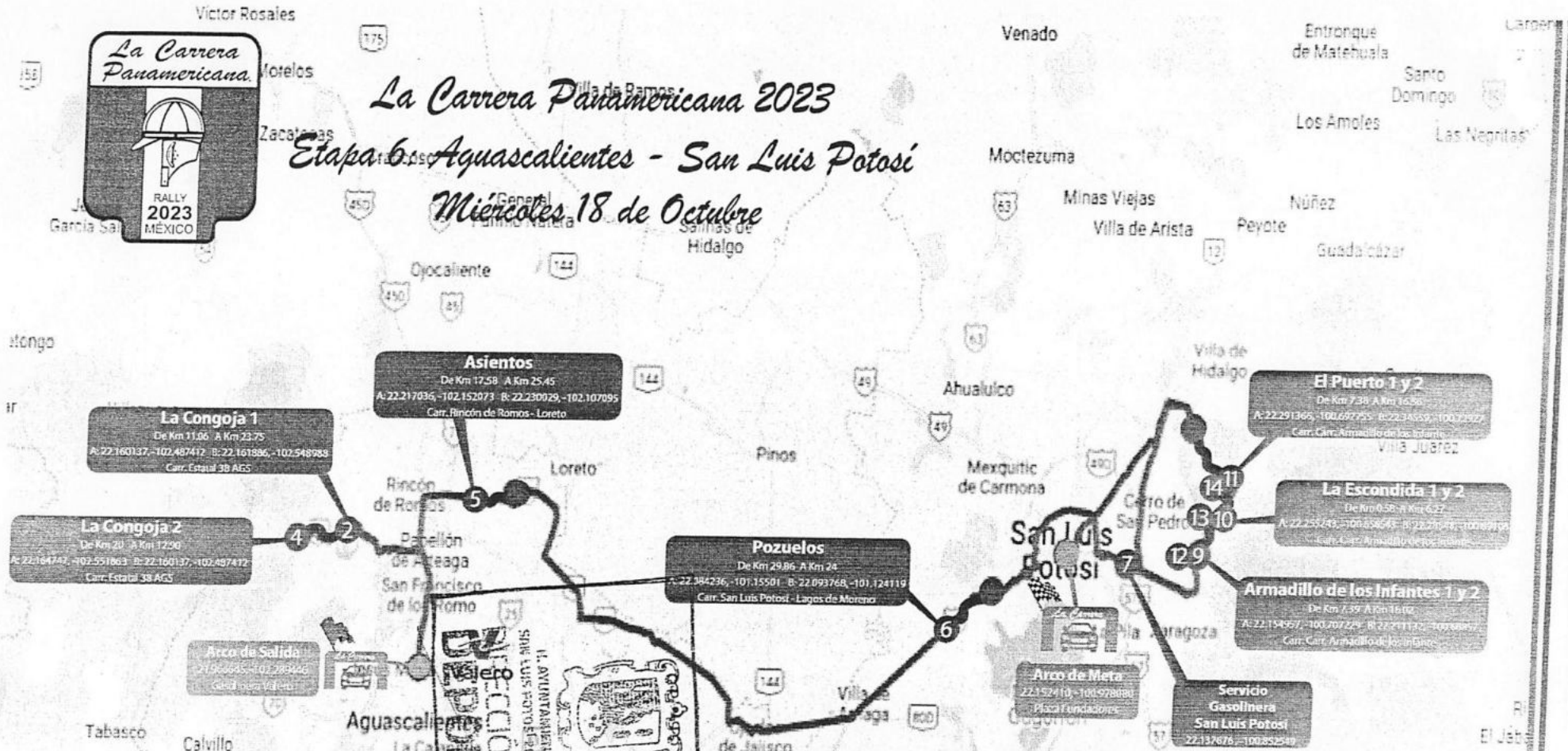

Arco de Salida  
21.96.245.51 - 102.280.946  
Código para Vaher

Arco de Meta  
22.1.524.11 - 101.978.091  
Plaza Fundadores



# México

- Simbología:**
- Autopista Cuota
  - Autopista Libre
  - Carretera Libre
  - Etapa de Velocidad
  - Ruta de Servicios

SECCIÓN	INICIO	TIEMPO	FIN	LONGITUD	VELOCIDAD	TRÁNSITO	NOMBRE
1	07:30	00:30	08:00	32.640		32.640	SALIDA
2	08:03	00:15	08:18	11.730	11.060	0.670	LA CONGOJA 1
3	08:18	01:00	09:18	VUELTA EN "U" LA CONGOJA			
4	09:21	00:51	10:12	59.856	11.530	48.336	LA CONGOJA 2
5	10:15	02:07	12:22	190.232	7.737	182.495	ASIENTOS
6	12:25	00:50	13:15	52.500	5.918	46.582	POZUELOS
7	13:15	00:50	14:05	SERVICIO SAN LUIS POTOSÍ			
8	14:05	00:23	14:28	22.928		22.928	
9	14:31	00:18	14:49	14.885	8.635	6.250	ARMADILLO DE LOS INFANTE 1
10	14:52	00:12	15:04	6.843	5.698	1.145	LA ESCONDIDA 1
11	15:07	01:00	16:07	68.892	9.181	59.711	EL PUERTO 1
12	16:10	00:18	16:28	14.885	8.635	6.250	ARMADILLO DE LOS INFANTE 2
13	16:31	00:12	16:43	6.843	5.698	1.145	LA ESCONDIDA 2
14	16:46	00:54	17:40	54.653	9.181	45.472	EL PUERTO 2
<b>TOTALES DEL DÍA</b>				536.897	83.273	453.624	



# La Carrera Panamericana 2023

Etapa 7: San Luis Potosí - Nuevo León

Jueves 19 de Octubre



### Simbología:

- Autopista Cuota
- Autopista Libre
- Carretera Libre
- Etapas de Velocidad
- Ruta de Servicios

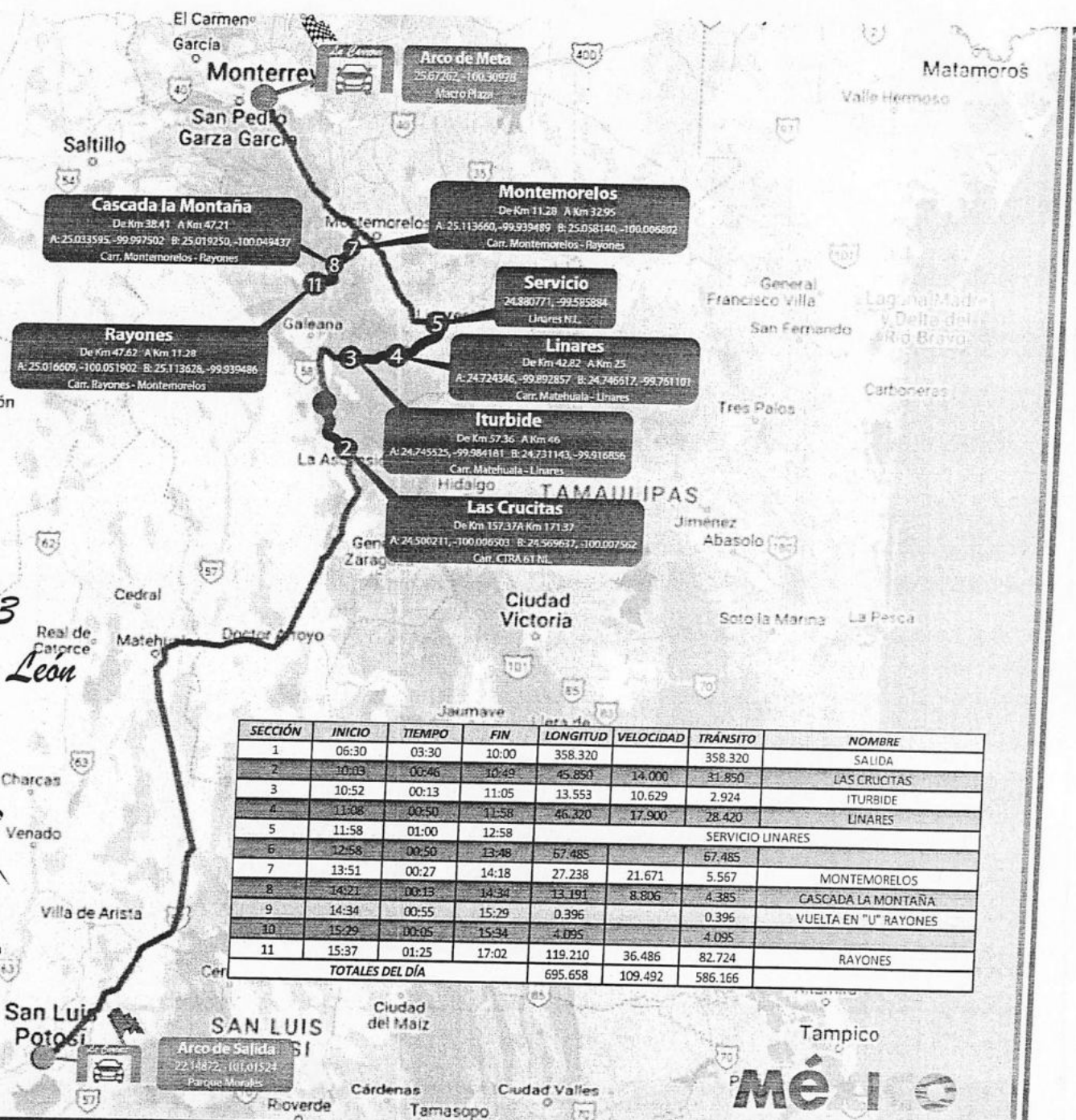

SECCIÓN	INICIO	TIEMPO	FIN	LONGITUD	VELOCIDAD	TRÁNSITO	NOMBRE
1	06:30	03:30	10:00	358.320		358.320	SALIDA
2	10:03	00:46	10:49	45.850	14.000	31.850	LAS CRUCITAS
3	10:52	00:13	11:05	13.553	10.629	2.924	ITURBIDE
4	11:08	00:50	11:58	46.320	17.900	28.420	LINARES
5	11:58	01:00	12:58				SERVICIO LINARES
6	12:58	00:50	13:48	67.485		67.485	
7	13:51	00:27	14:18	27.238	21.671	5.567	MONTEMORELOS
8	14:21	00:13	14:34	13.191	8.806	4.385	CASCADA LA MONTAÑA
9	14:34	00:55	15:29	0.396		0.396	VUELTA EN "U" RAYONES
10	15:29	00:05	15:34	4.095		4.095	
11	15:37	01:25	17:02	119.210	36.486	82.724	RAYONES
<b>TOTALES DEL DÍA</b>				695.658	109.492	586.166	





## Deporte Municipal SLP

Publicado por Ivett Tammez

4 días · 🌐

📍 La Capital Potosina será parte de la Carrera Panamericana <sup>TOP</sup> .

#LaCapitalDelDeporte

Enrique Galindo Ceballos



### Luis Fer Alonso

5 días · 🌐

Anoche en uno de los lugares más emblemáticos de nuestro país el Castillo de Chapultepec presentamos la 36 edición de La Carrera Panamericana dond... [Ver más](#)





**San Luis Potosí**  
GOBIERNO DE LA CAPITAL

De igual forma, se anexan:

- Fotografías de la rueda de prensa.
- Publicaciones en redes sociales.
- Notas periodísticas.

Es importante recalcar, que el propósito de la comisión fue representar al H. Ayuntamiento de San Luis Potosí, en la presentación oficial de la Edición No. 36 de la Carrera Panamericana; una de las mejores y más antigua carrera a nivel mundial del ámbito deportivo automotor, representando también no solo un mecanismo para fomentar el deporte, sino un detonante turístico y económico para la Ciudad de San Luis Potosí.

De igual manera, se le concedió al H. Ayuntamiento de San Luis Potosí; bajo la representación de la Dirección de Deporte, llevar a cabo la develación del cartel oficial de la edición 2023 de La Carrera Panamericana, junto con el resto de los Estados participantes; recalcando durante dicha intervención que por segundo año consecutivo la Ciudad de San Luis Potosí será sede de las últimas dos etapas de la carrera:

- Etapa 6 (llegada): Aguascalientes – San Luis Potosí, 18 de octubre 2023.
- Etapa 7 (salida): San Luis Potosí – Aguascalientes, 19 de octubre 2023.

Sin otro particular, quedo a sus órdenes, no sin antes aprovechar la oportunidad para enviarle un cordial saludo.

**ATENTAMENTE**

**MTRO. LUIS FERNANDO ALONSO MOLINA**  
DIRECTOR DE DEPORTE



*"2023, Año del Centenario del Voto de las Mujeres en San Luis Potosí, Precursor Nacional".*



DEPORTES / VIERNES 25 DE AGOSTO DE 2023

# Presentan la edición 36 de la Carrera Panamericana

Se espera que para este 2023 se rompa la marca de 15 mil aficionados capitalinos que asistieron a ver el recorrido de la caravana



Cortesía Deportes de la capital

Carlos Ventura | El Sol de San Luis

El Castillo de Chapultepec en la Ciudad de México fue el escenario perfecto para presentar la edición 36 de la Carrera Panamericana fue presentada en donde se dieron a conocer los detalles del recorrido automovilístico en nuestro país.

Para este año la caravana de autos arribará a la capital potosina el próximo 18 de octubre y se espera que se rompa el récord de participación de aficionados respecto al año anterior, según lo comentó Luis Fernando Alonso, director de Deportes capitalino.

"Desde hace más de 6 años no llegaba la Carrera Panamericana a territorio potosino, pero esa sequía se rompió el año anterior. En 2022 se contó con la presencia de más de 15 mil aficionados y queremos seguir aprovechando para que más gente conozca nuestro estado, nuestra capital potosina, que conozca nuestro centro bello histórico y toda la gastronomía que nuestro San Luis puede ofrecer", comentó.

Luis Fernando resaltó que se espera contar con autos espectaculares de las firmas más reconocidas y por supuesto el potosino Ricardo Cordero, multicampeón de la justa que busca romper su marca de victorias consecutivas.

PUBLICIDAD



"La Carrera Panamericana es especial para muchos mexicanos e invitados, a todos a nuestra ciudad, recordando que tenemos al máximo ganador de la justa, Ricardo Cordero y lo apoyaremos para que consiga el objetivo", mencionó.

El director de Deporte Municipal fue parte de los invitados de honor que se dieron cita en el Castillo de Chapultepec, donde se informó todo acerca del evento que dará comienzo el 13 de octubre próximo y que contempla 7 etapas.

En esta edición 36, la bandera a cuadros dará la primera salida en el estado de Veracruz, el día 13 de octubre, para posteriormente tocar suelo oaxaqueño el día 14 del mismo mes.

El día 15 la caravana arribará a la Ciudad de México, mientras que el 16 llegará a la ciudad de Querétaro. Para el día 17 los competidores tocarán el estado de Guanajuato y el 18 de octubre se corre la etapa de Aguascalientes a San Luis Potosí.

Será la capital potosina sede de la salida rumbo a la última etapa en el estado de Nuevo León para el día 19 de octubre.

Síguenos en Google News

<https://www.elsoldesanluis.com.mx/deportes/presentan-la-edicion-36-de-la-carrera-panamericana-10596304.html>



DEPORTES / JUEVES 24 DE AGOSTO DE 2023

# El 18 de octubre llegará a SLP la Carrera Panamericana 2023

La Carrera Panamericana 2023, edición 36, que en este año se desarrollará del 13 al 19 de octubre



amazon

Envíos sin costo desde \$299

Ver más ▶

\*Aplican términos y condiciones

Ver más ▶

La Carrera Panamericana 2023, edición 36, que en este año se desarrollará del 13 al 19 de octubre / Cristian Robledo | El Sol de San Luis

Roberto Mirabal | El Sol de San Luis

Quedó definida la ruta de La Carrera Panamericana 2023, edición 36, que en este año se desarrollará del 13 al 19 de octubre, en la cual se contempla a San Luis Potosí en la sexta y séptima etapa.

Este magno evento automovilístico de México es uno de los rallies más célebres a nivel mundial, siendo una gran fiesta donde la velocidad, historia, cultura, identidad, tradición y hospitalidad son los grandes protagonistas edición tras edición.



En cuanto a la ruta oficial para este 2023, La Carrera Panamericana arranca del puerto de Veracruz el día 13 de octubre siendo su llegada de la primera etapa en Oaxaca.

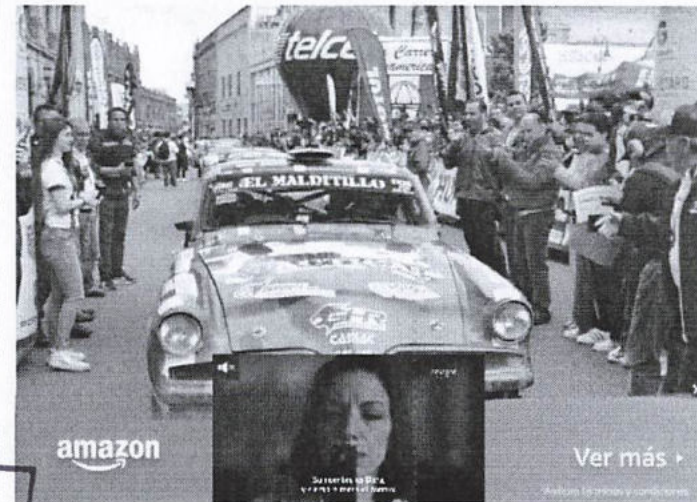

Cristian Robledo | El Sol de San Luis

La segunda etapa el día 14 de Oaxaca a la Ciudad de México; la tercera el día 15 de la Ciudad de México a Querétaro; la cuarta el día 16 de Querétaro a Guanajuato; la quinta el día 17 de Guanajuato a Aguascalientes.

La sexta el miércoles 18 de octubre partiendo de Aguascalientes y llegando a las 16:00 horas a San Luis Potosí, donde se recibirá a todos los pilotos con sus automóviles, más de 80 en este 2023.

Para el jueves 19 de octubre se tendrá la séptima y última etapa, salen por la mañana de la capital potosina para llegar a Monterrey, Nuevo León, ciudad que se suma este año al itinerario y será donde culmina La Carrera Panamericana 2023.



# Se presentó la edición 36 de La Carrera Panamericana

El gran rally histórico de México regresará el 13 de octubre.



Ricardo Beristáin Martínez | 25/09/2023



Automovilismo Carrera Panamericana Rally

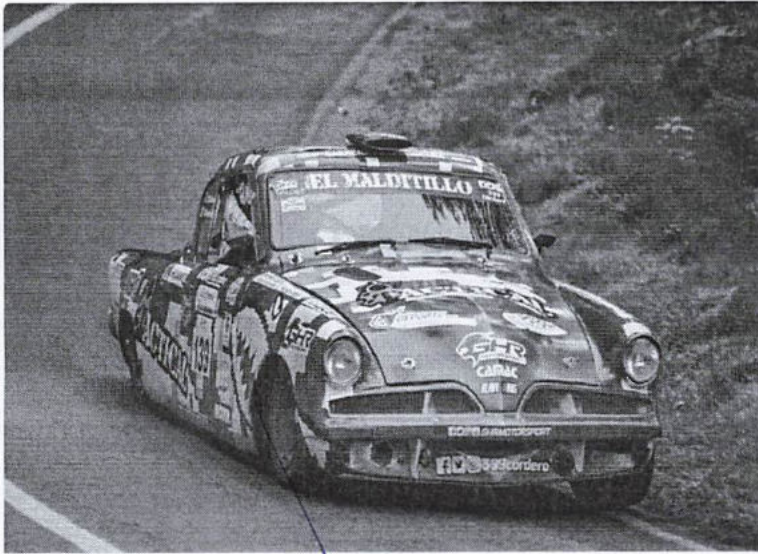

La edición 2023 de La Carrera Panamericana recorrerá ocho entidades: Veracruz, Oaxaca, Ciudad de México, Querétaro, Guanajuato, Aguascalientes, San Luis Potosí y Nuevo León.



La relevancia que ha tenido esta competición desde su primera etapa, la cual se llevó a cabo en 1950, le ha dado una gran proyección a nuestro país, llegando a superar incluso carreras como la Mile Miglia y la Targa Florio de Italia.

Lamentablemente en 1954 se celebró la quinta y última carrera de la era antigua, ya que el gobierno mexicano de aquel entonces, decidió cancelar el evento por motivos de seguridad, después de un trágico incidente en las 24 Horas de Le Mans, en Francia, en el año de 1955.

En esta, la segunda era de La Carrera, conocida como la etapa moderna, la cual se ha celebrado de manera ininterrumpida desde 1988 hasta la fecha, dejará una derrama económica cercana a los 53 millones de pesos en las comunidades que atraviesa la ruta, gracias a la contratación de servicios turísticos de alojamiento, alimentación, transporte, entre otros.

<https://noticias.autocosmos.com.mx/2023/08/25/se-presento-la-edicion-36-de-la-carrera-panamericana>

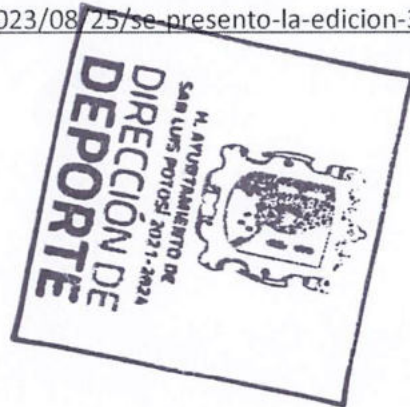

# La Carrera Panamericana 2023 estará en San Luis Potosí

# Deportes | De agosto 27, 2023 | Comentar

Facebook | Twitter | WhatsApp | Telegram | Email



¡Me gusta | Compartir | Ver el contenido de las empresas en este sitio que le gusta

– El evento abarcará del 13 al 19 de octubre, en una ruta que va de Veracruz a Monterrey.

Se presentó la Carrera Panamericana 2023, en su edición 36, en un acto realizado en el Castillo de Chapultepec de la Ciudad de México, donde se dieron a conocer los detalles del máximo recorrido automovilístico en nuestro país.

Una de las principales noticias, es que por segundo año consecutivo la Carrera Panamericana tocará suelo potosino, por lo que San Luis Potosí podrá disfrutar de la espectacularidad de los autos clásicos.

En esta edición, la bandera a cuadros dará la primera salida en el estado de Veracruz, el día 13 de octubre, para posteriormente tocar suelo oaxaqueño el día 14 del mismo mes. El día 15, la caravana arribará a la Ciudad de México, mientras que el 16 llegará a la ciudad de Querétaro, saliendo el día siguiente para el estado de Guanajuato.

El día siguiente, la Carrera irá a Aguascalientes, desde donde el 18 de octubre se correrá la etapa rumbo a San Luis Potosí. La capital potosina será la sede de la salida de la última etapa del evento, el cual tendrá la meta en la ciudad de Monterrey el 19 de octubre.

El Director de Deporte Municipal, Luis Fernando Alonso Molina, fue parte de los invitados de honor que se dieron cita en la presentación celebrada en la CDMX, y declaró lo siguiente durante el evento:

"Desde hace más de 6 años no llegaba la Carrera Panamericana a territorio potosino, pero esa sequía se rompió el año anterior. En 2022 se contó con la presencia de más de 15 mil aficionados y queremos seguir aprovechando para que más gente conozca nuestro estado, nuestra capital potosina, que conozca nuestro centro bello histórico y toda la gastronomía que nuestro San Luis puede ofrecer. La Carrera Panamericana es especial para muchos mexicanos e invitados a todos a nuestra ciudad, recordando que



# SLP será sede de la Carrera Panamericana

La competición repetirá su visita a San Luis por segundo año seguido en su 36ta. edición

Por PULSO - Sábado, 26 agosto 2023 03:00 a.m.

Compartir:



<https://pulsoslp.com.mx/meta/slp-sera-sede--de-la-carrera--panamericana/1711842>

Romario Eliud Ventura Ruiz

A- A A+

meta@pulsoslp.com.mx

En el majestuoso escenario del Castillo de Chapultepec en la Ciudad de México, se llevó a cabo el lanzamiento oficial de la edición 36 de la Carrera Panamericana 2023, el máximo recorrido automovilístico de México. Durante el evento, se revelaron los detalles emocionantes de esta competición que despierta pasión y entusiasmo en los amantes de los autos clásicos y las altas velocidades.

Este año, la Carrera Panamericana repetirá su visita a San Luis Potosí por segundo año consecutivo, permitiendo a los ciudadanos de este estado disfrutar nuevamente del espectáculo de autos clásicos y el estruendo de los motores.

La competición está programada para comenzar el 13 de octubre y constará de 7 etapas. El banderazo inicial será en Veracruz, seguido por una ruta que incluye paradas en Oaxaca, Ciudad de México, Querétaro, Guanajuato, Aguascalientes y San Luis Potosí. La última etapa llevará a los competidores al estado de Nuevo León el 19 de octubre.

Uno de los aspectos más destacados de esta edición es la presencia del piloto potosino Ricardo Cordero, quien ha dominado la competición en años anteriores y busca establecer un nuevo récord de triunfos consecutivos. La Carrera Panamericana no solo es una competición emocionante, sino también una oportunidad para promover las ciudades y estados de México.

Durante la presentación, el director de Deporte Municipal, Luis Fernando Alonso Molina, destacó: "La Carrera Panamericana es especial para muchos mexicanos e invitados, a todos a nuestra ciudad, recordando que tenemos al máximo ganador de la justa, Ricardo Cordero, y lo apoyaremos para que consiga el objetivo".

Con el emocionante lanzamiento de la edición 36 de la Carrera Panamericana, las principales ciudades de México se preparan para recibir este evento automovilístico que fusiona velocidad, historia y pasión por los autos clásicos en una experiencia inigualable.

Handwritten signature in blue ink.

# Carrera panamericana pasará por San Luis Potosí por segundo año consecutivo

🕒 agosto 28, 2023 📄 Guillermo Almendarez Amador 📁 Deportes



En la Ciudad de México, se llevó a cabo la presentación de la edición 36 de la Carrera Panamericana 2023, uno de los eventos automovilísticos más importantes de México. El evento tuvo lugar en el Castillo de Chapultepec y contó con la asistencia de diversos invitados, incluyendo el Director de Deporte Municipal de San Luis Potosí, Luis Fernando Alonso Molina.

Por segundo año consecutivo, la Carrera Panamericana pasará por San Luis Potosí, lo que permitirá a los ciudadanos de este estado disfrutar de la impresionante exhibición de autos clásicos y el emocionante sonido de los motores. Esto ha sido posible gracias al apoyo brindado al deporte por parte del Alcalde Enrique Galindo Ceballos.

La edición 36 de la Carrera Panamericana comenzará el 13 de octubre y constará de 7 etapas en total. La primera etapa tendrá lugar en Veracruz, seguida por Oaxaca al día siguiente. Posteriormente, la caravana llegará a la Ciudad de México el 15 de octubre, y el 16 estará en Querétaro.

El día 17, los competidores se dirigirán a Guanajuato, y el 18 de octubre tendrán una etapa desde Aguascalientes hasta San Luis Potosí. La Capital del Deporte será la sede de la salida hacia la última etapa, que se llevará a cabo en Nuevo León el 19 de octubre.

Se espera la participación de autos espectaculares de marcas reconocidas y la presencia de pilotos destacados en la competencia. Entre ellos, destaca el potosino Ricardo Cordero, un mult campeón de la Carrera Panamericana que busca romper récords de triunfos consecutivos en este evento emocionante y desafiante.

<https://voxpopluslp.com/2023/08/28/carrera-panamericana-pasara-por-san-luis-potosi-por-segundo-ano-consecutivo/>

<https://canal7slp.tv/2023/por-segundo-ano-consecutivo-la-capital-potosina-recibira-la-carrera-panamericana/>



COMPARTIR DEPORTES DESTACADAS

## Por segundo año consecutivo la capital potosina recibirá la Carrera Panamericana



SLP- San Luis Potosí albergará por segundo año consecutivo la Carrera Panamericana 2023, en su edición XXXVI, la cual dará comienzo el 13 de octubre y que contempla 7 etapas.

En esta edición 36, la bandera a cuadros dará la primera salida en el estado de Veracruz, el día 13 de octubre, para posteriormente tocar suelo oaxaqueño el día 14 del mismo mes.

El día 15 la caravana ambará a la Ciudad de México, mientras que el 16 llegará a la ciudad de Querétaro.

Para el día 17 los competidores tocarán el estado de Guanajuato y el 18 de octubre se come la etapa de Aguascalientes a San Luis Potosí.

Se espera contar con autos espectaculares de las firmas más reconocidas y por supuesto con el potosino Ricardo Cordero, mult campeón de la justa que busca romper récord de triunfos consecutivos.

## El secretario Miguel Torruco manifestó que la derrama económica en los ocho estados por donde cruzará la competencia se estima ascienda a 53 millones de pesos.

El secretario de Turismo del Gobierno de México, **Miguel Torruco Marqués**, anunció la edición 36 de La Carrera Panamericana, competencia que se ha posicionado como un icono del automovilismo internacional, además de ser el evento de velocidad tipo rally de autos clásicos más importante y de mayor recorrido en el mundo, que se realizará del 13 al 19 de octubre.

Acompañado de Eduardo León Camargo y de Karen León Grossmann, presidente honorario y directora general de La Carrera Panamericana, respectivamente, el titular de la Secretaría de Turismo (Sectur) señaló que se cumplen cinco años de la alianza estratégica entre la Secretaría a su cargo y el Comité Organizador de La Carrera Panamericana, con la cual se han sumado esfuerzos de manera coordinada para impulsar el turismo del deporte motor y promocionar las riquezas naturales, culturales y gastronómicas que sitúan a México como uno de los destinos turísticos más importantes a nivel internacional.

**Miguel Torruco** detalló que La Carrera Panamericana iniciará en el puerto de Veracruz, pasando por Oaxaca, Ciudad de México, Querétaro, Guanajuato, Aguascalientes, San Luis Potosí, y culminará en Monterrey, Nuevo León, entidad que nuevamente recibirá la carrera después de 16 años de ausencia.

Agregó que se tiene proyectado que la **derrama económica** en los ocho estados por donde cruzará la competencia ascienda, en su conjunto, a 53 millones de pesos, representando un incremento del 10 por ciento con respecto a lo observado en 2022.

Asimismo, **Miguel Torruco** destacó que la cobertura digital de esta contienda deportiva llegará a 80 países a través de redes sociales, página web y la aplicación oficial; tan solo en las transmisiones en vivo se esperan más de un millón 550 mil vistas, mientras que con el hashtag #PanamericanaPorMéxico se generará un alcance de 280 millones de impactos.

"En cada uno de los ocho estados, los espectadores virtuales podrán apreciar



**Miguel Torruco** precisó que se ha confirmado la participación de 80 pilotos, provenientes de más de 10 países, distribuidos en 12 categorías, algunas de ellas con autos de colección. Los vehículos recorrerán más de 3 mil 500 kilómetros, de los cuales 650 kilómetros corresponden a etapas de velocidad.

Enfatizó que todo esto ha sido posible sin ningún cargo al erario federal, gracias a la valiosa contribución de las empresas patrocinadoras, bajo el nuevo concepto de que el gobierno facilita y el sector privado

<https://lanetanoticias.com.mx/politica/2023/08/26/miguel-torruco-anuncia-carrera-panamericana/>



MÉXICO

# Carrera Panamericana 2023: fechas, recorridos, estados y todo lo que debes saber

El evento contará con más de 70 participantes pertenecientes a la Sport & Classic Tour

Por Daniel Medrano

22 ago. 2023

56 acciones 15 compañías

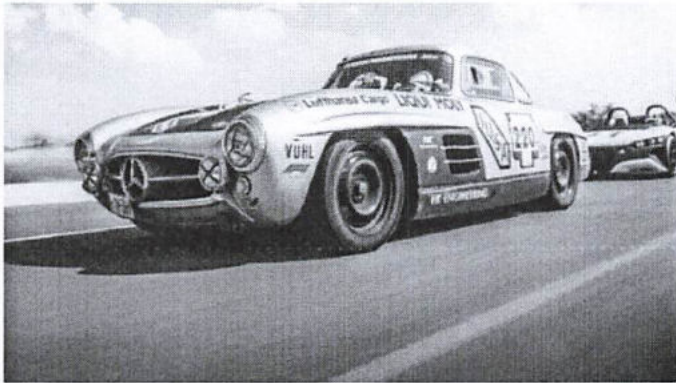

Automóviles clásicos desfilarán por México durante la Carrera Panamericana 2023 Foto: Espoza

Para todos los amantes de los automóviles y de las competiciones, ya se acerca la **Carrera Panamericana 2023**, un evento en el que desfilarán una gran variedad de vehículos clásicos y deportivos por diferentes estados de la República mexicana.

Te puede interesar:

¿Eres el afortunado ganador del sorteo Melate?

El trayecto para la edición de este año constará de atravesar **ocho estados en tan sólo siete días**, lo que podría traducirse en **3 mil 500 kilómetros** de recorrido por parte de los automóviles participantes.

VIDX INFELICES PARA A TIPO... \$499

## ¿Cuál es la ruta de la Carrera Panamericana 2023?

La famosa carrera a nivel mundial pasará por diversas entidades federativas del país, aquí te compartimos las **fechas en las que los vehículos** podrían presentarse en tu estado:

Te puede interesar:

Temboril hoy 25 de agosto: dos sismos se reportaron en Nuevo León

- Veracruz y Oaxaca: 13 de octubre
- Oaxaca a Ciudad de México: 14 de octubre.
- Ciudad de México a Querétaro: 15 de octubre.
- Querétaro a Guanajuato: 16 de octubre
- Guanajuato a Aguascalientes: 17 de octubre
- Aguascalientes a San Luis Potosí: 18 de octubre
- San Luis Potosí a Nuevo León: 19 de octubre



Conoce la ruta para la Carrera Panamericana 2023 Foto: Espoza

## ¿Quién es el mexicano que participarán en la Carrera Panamericana 2023?

El evento estará conformado por más de **70 participantes** en las categorías de Carrera y Sport & Classic Tour.

Los corredores son provenientes de países como México, Estados Unidos, Francia, Grecia, Bélgica, Brasil, Canadá, Países Bajos, Alemania.

<https://www.infobae.com/mexico/2023/08/30/carrera-panamericana-2023-fechas-recorrido-por-ocho-estados-y-todo-lo-que-debes-saber/>



*Handwritten signature in blue ink.*

# San Luis tendrá de nuevo la Carrera Panamericana en octubre

\*En la presentación del evento se dio cita el director de deporte municipal Luis Fernando Alonso

Diagnóstico 25/09/2023



GOBIERNO DEL ESTADO DE SAN LUIS POTOSÍ



Se presentó la Carrera Panamericana 2023 en su edición 36, acto realizado en el Castillo de Chapultepec en la Ciudad de México, donde se dieron a conocer los detalles del máximo recorrido automovilístico en nuestro país.

Por segundo año consecutivo la Carrera Panamericana tocará suelo potosino tal y como en la edición anterior, por lo que San Luis Potosí y sus ciudadanos podrán disfrutar de la espectacularidad de autos clásicos y el rugir de los motores.

Por lo anterior, el director de Deportes Municipal, Luis Fernando Alonso Molina, fue parte de los invitados de honor que se dieron cita en el espectacular Castillo de Chapultepec, donde se informó todo acerca del evento que dará comienzo el 13 de octubre próximo y que contempla 7 etapas.



En esta edición 36, la bandera a cuadros dará la primera salida en el estado de Veracruz, el día 13 de octubre, para posteriormente tocar suelo oaxaqueño el día 14 del mismo mes.

El día 15 la caravana arribará a la Ciudad de México, mientras que el 16 llegará a la ciudad de Querétaro.

Para el día 17 los competidores tocarán el estado de Guanajuato y el 18 de octubre se corre la etapa de Aguascalientes a San Luis Potosí.

Será la Capital del Deporte sede de la salida rumbo a la última etapa en el estado de Nuevo León para el día 19 de octubre.



Back To School

Sears San Luis Centro  
San Luis Potosí: 11:00 - 21:00



*[Handwritten signature]*



La Carrera Panamericana

25 de agosto a las 0:15

Muchas gracias a todos los que nos acompañaron en la presentación de La Carrera Panamericana No. 36

Que maravillosa noche en tan magnánimo recinto como lo es el Castillo de Chapultepec

¡Nos vemos en octubre!

#la... Ver más



Deporte Municipal SLP

25 de agosto a las 11:59

La Capital Potosina será parte de la Carrera Panamericana

#LaCapitalDelDeporte

Enrique Galindo Ceballos

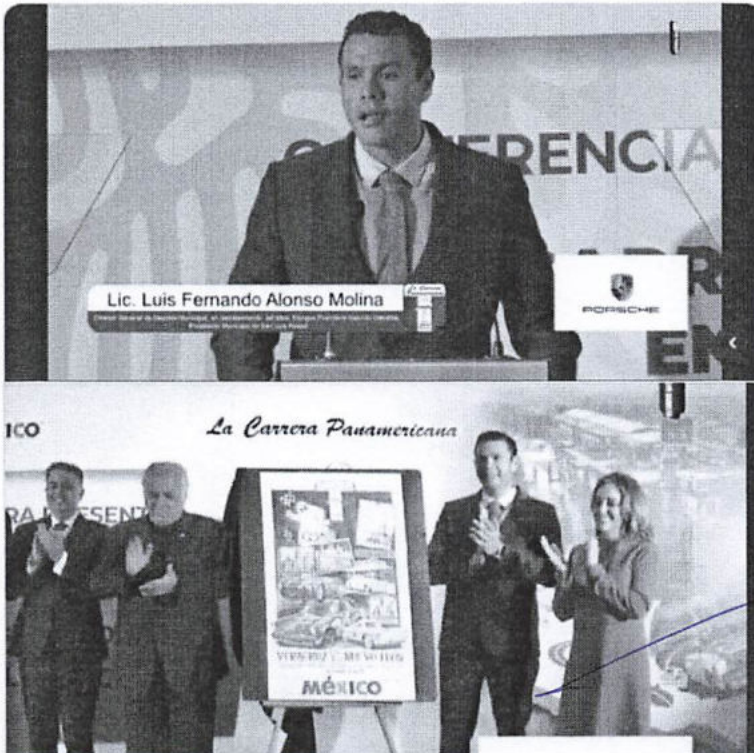

Handwritten signature in blue ink, appearing to be 'Enrique Galindo Ceballos'.