



HONORABLE MESA DIRECTIVA 2022 - 2025
SINDICATO DE TRABAJADORES Y EMPLEADOS AL
SERVICIO DEL MUNICIPIO DE RIOVERDE, S. L. P.



REG. H. TRIBUNAL ESTATAL DE CONCILIACIÓN Y ARBITRAJE S.L.P. No. 04
JULIÁN DE LOS REYES # 200 - A, ALTOS C.P. 79610 RIOVERDE, S. L. P.

GUÍA SIMPLE DE ARCHIVO

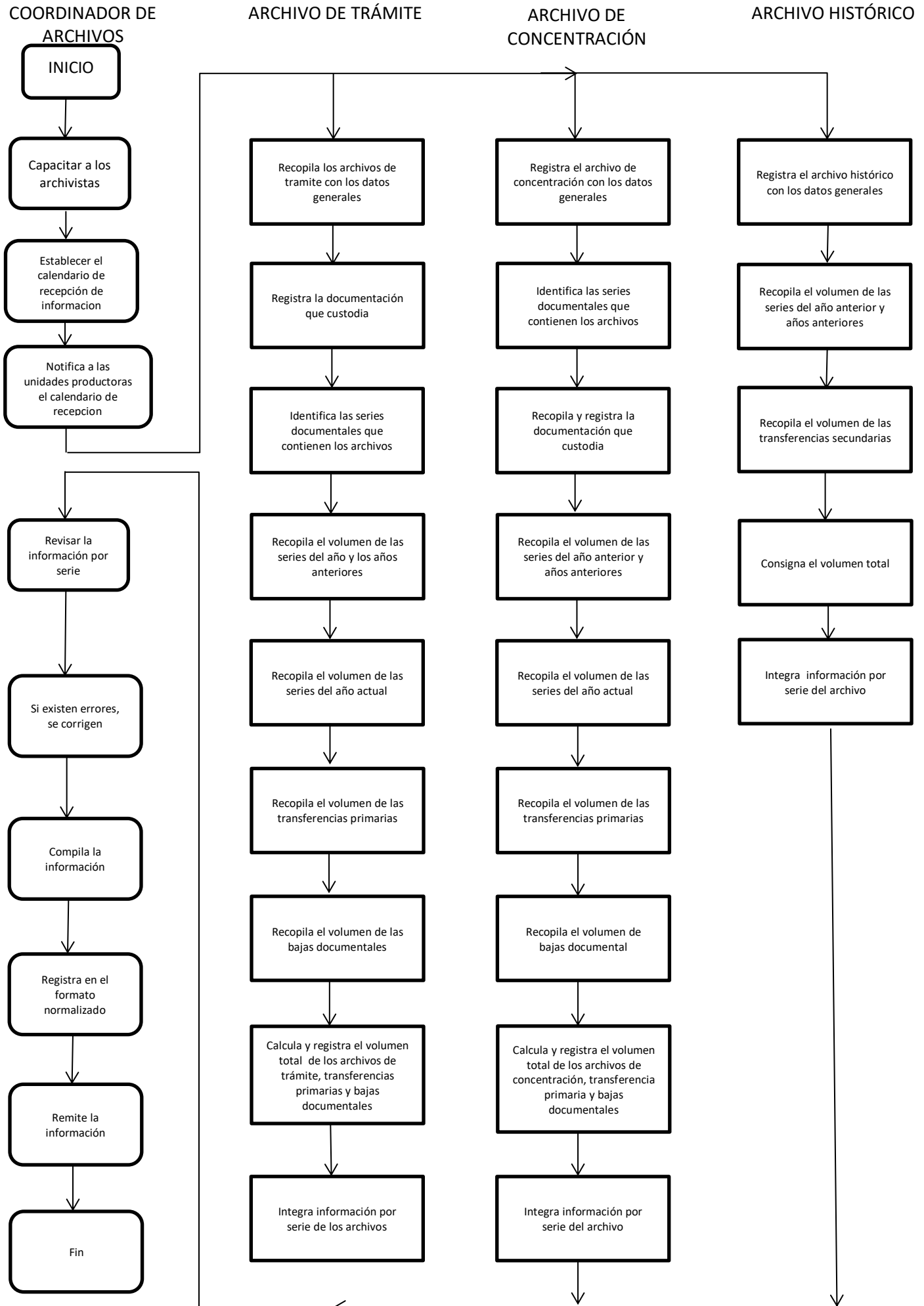



HONORABLE MESA DIRECTIVA 2022 - 2025
SINDICATO DE TRABAJADORES Y EMPLEADOS AL
SERVICIO DEL MUNICIPIO DE RIOVERDE, S. L. P.



REG. H. TRIBUNAL ESTATAL DE CONCILIACIÓN Y ARBITRAJE S.L.P. No. 04
JULIÁN DE LOS REYES # 200 - A, ALTOS C.P. 79610 RIOVERDE, S. L. P.

CRITERIO DE NOTA

“Este sujeto obligado si está facultado para generar la información requerida”, así lo establece La Ley de Archivos para el Estado de San Luis Potosí con fecha 19 de junio de 2020 en **ARTICULO 13** que dice: Los sujetos obligados deberán contar con los instrumentos de control y de consulta archivísticos conforme a sus atribuciones y funciones, manteniendolos actualizados y disponibles.

Por lo que se notifica que, a la fecha, este archivo Histórico del Sindicato de Trabajadores y Empleados al Servicio del Municipio de Rioverde, S.L.P., que esta en el proceso de elaboracion del **CATALOGO DE DISPOSICIÓN DOCUMENTAL, INVENTARIO DE TRAMITE, EL DE CONCENTRACION Y EL ARCHIVISTICO** ya que se envió a revisión y autorización el **Cuadro General de Clasificación Archivística.**

HASTA EL MOMENTO NO HEMOS TENIDO RESPUESTA DE LA CEGAIP DE LA REVISION DEL “CUADRO GENERAL DE CLASIFICACION ARCHIVISTICA” POR LO CUAL NO HEMOS REALIZADO EL CATALOGO DE DISPOSICION DOCUMENTAL Y ADJUNTAMOS ESTE OFICIO PARA SU JUSTIFICACION.