



GOBIERNO DEL ESTADO LIBRE Y SOBERANO DE SAN LUIS POTOSÍ PLIEGO DE COMISION

FOLIO No.

DEPENDENCIA: SECRETARÍA DE DESARROLLO ECONÓMICO

CLAVE PRESUPUESTAL	
NACIONAL:	03 07 004 301 06 11 000 3751 ✓
EXTRANJERO:	

DIRECCION: DESPACHO DEL C. SECRETARIO

EMPLEADO DE COMISION	JORGE AMADEO DEL CASTILLO TAPIA ✓
NUMERO DE EMPLEADO	48143 ✓
PUESTO Y CATEGORIA	ENCARGADO DE LA SECRETARÍA PARTICULAR
LUGAR DE COMISION	GUADALAJARA, JAL. ✓
FECHA DE COMISION	12 Y 13 DE JUNIO DE 2023 ✓
MOTIVO Y JUSTIFICACION DE LA COMISION	ASISTIR A LA REUNIÓN DE TRABAJO CONVOCADA POR LA ALIANZA CENTRO - BAJIO - OCCIDENTE. ✓

	CUOTA DIARIA	DIAS	HOSPEDAJE	ALIMENTACION	ARREND. VEH.	TOTAL
DENTRO DEL ESTADO SIN PERNOCTAR	577.32					0.00
DENTRO DEL ESTADO PERNOCTANDO	2,886.60					0.00
FUERA DEL ESTADO SIN PERNOCTAR	769.76	1		618.01		618.01
FUERA DEL ESTADO PERNOCTANDO	2,886.60	1	2,886.60			2,886.60
TOTAL DE VIATICOS						3,504.61

GASTOS DE TRANSPORTE

CLAVE PRESUPUESTAL			CLAVE PRESUPUESTAL			
			03 07 004 301 06 11 000 3752 ✓			
	AVIÓN	AUTOBUS	VEHICULO	TAXI	OTROS	TOTAL
PEAJE			602.00			602.00
PASAJE						0.00
COMBUSTIBLE Y LUBRICANTES			889.14			889.14
SERVICIO DE GRUA					986.00	986.00
GASTOS DE TRASLADO EN COMISIONES OFICIALES						2,477.14 ✓
					GRAN TOTAL	5,981.75

MEDIO DE TRANSPORTE PARA REALIZAR COMISION EN:

1. VEHICULO OFICIAL No. PLACA UYF-063-A ✓ 3. AUTOBUS _____ 5. MARITIMO _____
 VEHICULO PARTICULAR No. PLACA _____ 4. AVION _____ 6. FERROVIARIO _____

RECIBÍ LA CANTIDAD DE \$5,981.75 (CINCO MIL NOVECIENTOS OCHENTA Y UN PESOS 75/100 M.N.) ✓
 POR CONCEPTO DE 02 DIAS DE VIATICOS
 RESPONSABLE DEL VEHICULO EN ESTA COMISION ES: JORGE AMADEO DEL CASTILLO TAPIA

AUTORIZA

MÓNICA BARRAGÁN ROBLES
 DIRECCIÓN GENERAL DE DESARROLLO Y PROMOCIÓN
 INDUSTRIAL

RECIBI

LUCÍA DÍAZ DE LEÓN DÍAZ DE LEÓN
 DIRECCIÓN ADMINISTRATIVA

JORGE AMADEO DEL CASTILLO TAPIA
 COMISIONADO

NOTA: LA PRESENTE COMPROBACION SE REALIZARÁ CONFORME AL ACUERDO ADMINISTRATIVO QUE ESTABLECE LAS MEDIDAS DE AUSTERIDAD Y DISCIPLINA DEL GASTO DE LA ADMINISTRACIÓN PÚBLICA ESTATAL Y PRESUPUESTO DE EGRESOS DEL ESTADO DE SAN LUIS POTOSI PARA EL EJERCICIO FISCAL 2023, ASÍ COMO LA NORMATIVIDAD SEGÚN CIRCULAR OM-05-22 DE LA OFICIALÍA MAYOR.



ECONOMÍA

SECRETARÍA DE DESARROLLO
ECONÓMICO

MEMORANDUM

DESPACHO DEL C. SECRETARIO
DS/085/2023
San Luis Potosí, S.L.P. a 09 de junio de 2023

JORGE AMADEO DEL CASTILLO TAPIA ✓
PRESENTE.-

Por este conducto me permito notificarle que ha sido comisionado a viajar a la Ciudad de Guadalajara, Jal., los días 12 y 13 de junio del año en curso, en el vehículo oficial marca Chevrolet, tipo Cruze, modelo 2018, placas de circulación UYF063A, con el objetivo de asistir a la reunión de trabajo convocada por la Alianza Centro - Bajío - Occidente.

Agradezco atienda la comisión indicada, sin más por el momento aprovecho la ocasión para enviarle un cordial saludo.

Atentamente,

LIC. MÓNICA BARRAGÁN ROBLES ✓
DIRECTORA GENERAL DE DESARROLLO
Y PROMOCIÓN INDUSTRIAL

c.c.p.- Expediente
Minutario
DS/JADCT/mrs*



ECONOMÍA

SECRETARÍA DE DESARROLLO
ECONÓMICO

MEMORANDUM

DESPACHO DEL C. SECRETARIO
DS/084/2023
San Luis Potosí, S.L.P. a 09 de junio de 2023 ✓

DIRECCIÓN ADMINISTRATIVA ✓
PRESENTE.-

Por este conducto le solicito de la manera más atenta, se tramiten los viáticos y combustible correspondientes, para el viaje que realizará Jorge Amadeo del Castillo Tapia, en vehículo oficial marca Chevrolet, tipo Cruze, modelo 2018, placas de circulación UYF063A, de acuerdo al siguiente itinerario:

Lugar: Guadalajara, Jal.

Fecha: 12 y 13 de junio del 2023 ✓

Duración: 02 (dos días)

Motivo de la Comisión: Asistir a la reunión de trabajo convocada por la Alianza Centro - Bajío - Occidente.

Sin otro particular por el momento, aprovecho la ocasión para enviarle un cordial saludo.

Atentamente,

LIC. MÓNICA BARRAGÁN ROBLES
DIRECTORA GENERAL DE DESARROLLO
Y PROMOCIÓN INDUSTRIAL

c.c.p. Lucila Gaviño Barroso, Jefe del Departamento de Recursos Humanos/SEDECO.
Expediente
Minutario
DS/JADCT/mrs*

REPORTE DE COMISIÓN

San Luis Potosí, S.L.P., a 15 de junio de 2023.

Los días 12 y 13 de junio de 2023, viajé a la Ciudad de Guadalajara, Jal., en el vehículo oficial marca Chevrolet, tipo Cruze, modelo 2018, placas de circulación UYF063A, para asistir a la reunión de trabajo convocada por la Alianza Centro - Bajío - Occidente. ✓

Cabe señalar que llegando a la ciudad de Guadalajara, Jal., el vehículo oficial señalado, dejó de funcionar por fallas mecánicas, por lo que tuve que hacer uso del servicio de grúa para el traslado de la unidad a un taller mecánico, se adjuntan fotografías.

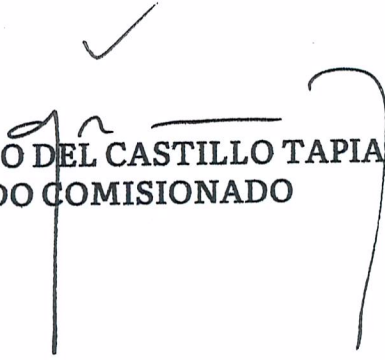
✓

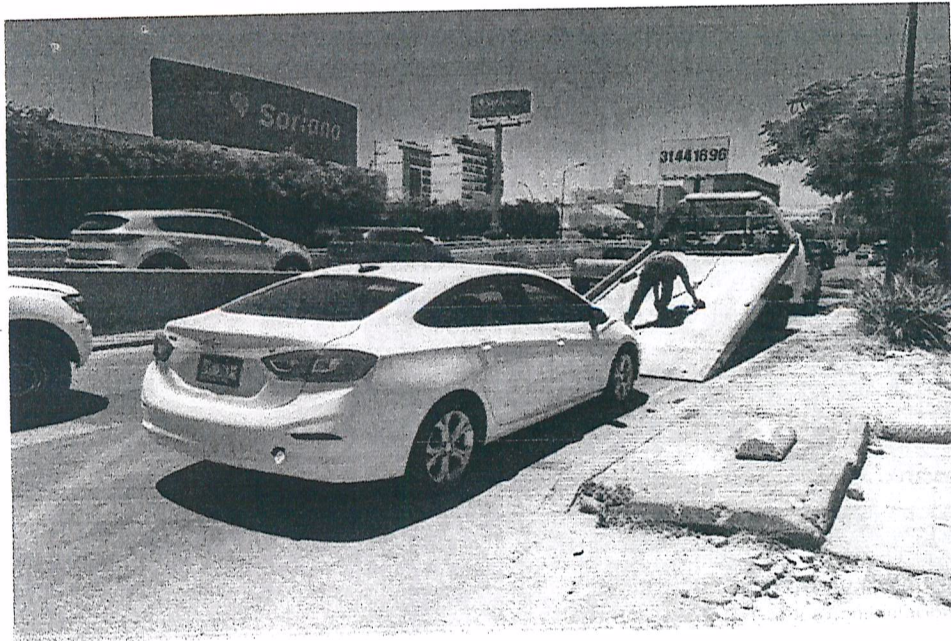
JORGE AMADEO DEL CASTILLO TAPIA
EMPLEADO COMISIONADO





Imprimir
Cerrar

Transferencias a Cuentas de Terceros Banorte

BANCO MERCANTIL DEL NORTE S.A.
RFC: BMN-930209-927

22/06/2023 11:15

Cuenta/ CLABE Ordenante	0406974547
Nombre del Ordenante	SECRETARIA DE DESARROLLO ECONOMICO DEL ESTADO DE S
RFC Ordenante	GES850101L4A
Moneda	MXP
ID Tercero	J del Castell
Nombre del Beneficiario	JORGE AMADEO DEL CASTILLO TAPIA
Cuenta/ CLABE Beneficiario	491566*****9162
Titular de la Cuenta	SECRETARIA DE DESARROLLO ECONOMICO DEL ESTADO DE S
RFC Beneficiario	CATJ700119P65
Importe a Transferir	\$5,981.75
IVA	\$0.00
Fecha Aplicación	22/06/2023
Número de Referencia	220623
Propósito de la Transferencia	VIATICOS GDL 12 Y 13 JUN
Clave de Rastreo	3973
Confirmación	OK. OPERACION EFECTUADA
Comisión	\$3.00
IVA Comisión	\$0.48
Capturó	Monica Barragan Robles
Fecha Captura	22/06/2023 11:13:55 a. m.
Ejecutó	Monica Barragan Robles
Fecha de Ejecución	22/06/2023 11:15:21 a. m.
Autorizó 1:	
Fecha Autorización 1:	
Autorizó 2:	
Fecha Autorización 2:	
Autorizó 3:	
Fecha Autorización 3:	
AutExcepción 1:	
Fecha AutExcepción 1:	
AutExcepción 2:	
Fecha AutExcepción 2:	
Modo de Ejecución	Individual
Nombre del Archivo	

Operación realizada a través de los equipos de computo que procesan las peticiones de la Banca por Internet y que se ubican en la ciudad de México, D.F.

Para el caso de aclaración respecto a la operación celebrada, se podrá acudir a la Unidad Especializada de Atención a Aclaraciones de la Institución, según corresponda al lugar de celebración de la operación, o solicitarla a través de los siguientes teléfonos, en un lapso no mayor a 90 días naturales a partir de la fecha señalada en el presente comprobante:

México D.F. (55) 5140 5600 - Monterrey (81) 8156 9600 ? Guadalajara (33) 3669 9000 - Resto del país 01 800 226 6783



Imprimir

Cerrar

BANCO MERCANTIL DEL NORTE S.A.
RFC: BMN-930209-927

Transferencias a Cuentas de Terceros Banorte

22/06/2023 11:15

Cuenta/ CLABE Ordenante	0406974547
Nombre del Ordenante	SECRETARIA DE DESARROLLO ECONOMICO DEL ESTADO DE S
RFC Ordenante	GES850101L4A
Moneda	MXP
ID Tercero	J del Castell
Nombre del Beneficiario	JORGE AMADEO DEL CASTILLO TAPIA
Cuenta/ CLABE Beneficiario	491566*****9162
Titular de la Cuenta	SECRETARIA DE DESARROLLO ECONOMICO DEL ESTADO DE S
RFC Beneficiario	CATJ700119P65
Importe a Transferir	\$5,981.75
IVA	\$0.00
Fecha Aplicación	22/06/2023
Número de Referencia	220623
Propósito de la Transferencia	VIATICOS GDL 12 Y 13 JUN
Clave de Rastreo	3973
Confirmación	OK. OPERACION EFECTUADA
Comisión	\$3.00
IVA Comisión	\$0.48
Capturó	Monica Barragan Robles
Fecha Captura	22/06/2023 11:13:55 a. m.
Ejecutó	Monica Barragan Robles
Fecha de Ejecución	22/06/2023 11:15:21 a. m.
Autorizó 1:	
Fecha Autorización 1:	
Autorizó 2:	
Fecha Autorización 2:	
Autorizó 3:	
Fecha Autorización 3:	
AutExcepción 1:	
Fecha AutExcepción 1:	
AutExcepción 2:	
Fecha AutExcepción 2:	
Modo de Ejecución	Individual
Nombre del Archivo	

Operación realizada a través de los equipos de computo que procesan las peticiones de la Banca por Internet y que se ubican en la ciudad de México, D.F.

Para el caso de aclaración respecto a la operación celebrada, se podrá acudir a la Unidad Especializada de Atención a Aclaraciones de la Institución, según corresponda al lugar de celebración de la operación, o solicitarla a través de los siguientes teléfonos, en un lapso no mayor a 90 días naturales a partir de la fecha señalada en el presente comprobante:

México D.F. (55) 5140 5600 - Monterrey (81) 8156 9600 ? Guadalajara (33) 3669 9000 - Resto del país 01 800 226 6783

FACTURA ELECTRONICA CFDI 4.0

Emisor

Nombre: MEJOR FUTURO ✓
 RFC Emisor: MFU761216140
 No. de Certificado: 00001000000505759419
 Folio Interno: B-11104
 Régimen Fiscal: 601 General de Ley Personas Morales

UUID: 89752bcf-be41-4d97-86ae-8a9e8c957eaf
 Fecha: 2023-06-13T13:10:32 ✓

Tipo de Comprobante: I Ingreso
 Lugar de Expedición: 44600

Receptor

Nombre: GOBIERNO DEL ESTADO DE SAN LUIS POTOSI
 Regimen: 603 Personas Morales con Fines no Lucrativos
 USO CFDI: G03 Gastos en General

RFC receptor: GES850101L4A
 CP receptor: 78000

Conceptos

ClaveProdServ	Cant	Unidad de medida	Descripción	Valor Unitario	Importe
0101501	1	E48 Unidad de servicio	Consumo del día Martes 13 de Junio de 2023 según folio 299802.		
que: 299802)		\$199.15	\$199.15		

Subtotal: \$199.15
 IVA: \$31.85
 Total: \$231.00

Moneda: MXN

Doscientos Treinta y Un Pesos 00/100 MN ✓

Método de Pago: PUE Pago en una sola exhibición Forma de Pago: 01 Efectivo

Sello: w/qqlp4YkvpgbYw9IYIYm30op1GBvj4Mcg0cD0cLpFBknLgaFJ3tCZO2hGFPYcaMYw/URIOSMPEWqK/PsgZVimdl2wY4kSP79nYuFjwS50sBmiy81a9JrmTKsD1hOlJzoFu1Tx5QvKWJ7dWxbGA4hs2L/EsD0qi5nXn+Uddehodd5C/ZT1CVpKUn8qyajmoN6OG78QS327G8V+QpbYtwKmoqfY3in29VBqyYD8LKQaai9bYfGU6IGdWrfnR06T2LHTAqZHXiKEO1iJUrKJmMAKB3BP7uQglxrC9do9WUMg0bqleZT069A

Sello SAT W6oCfQ8I0mlwO+hPZdMHKGf/gwE3VM3u0XvYJHb3prC7sfITCcaEA8TiILE8kseZdHkFJ856GNdAJED62FoOxDovsxx83ikLth8osZhNfB4laelNjCD10SAsZS ynRHPnpc5tbGB30Qx/RdCVm82b5A1Pndh173th5eyiO +ZDJZwP2GvQsHGTa1Q7nJ/kzEZ9C5CIsa1iJWDxFS2/LLwGUVqabrxYEXdXoyW7LE76/exA2vxUpM9NR5X2m1s8ofJ1EgY2h9EZWc/Ao/

No. Certificado SAT 00001000000509846663

Fecha Timbrado: 2023-06-13T13:10:31

RFC Prov. Certif.: LSO1306189R5

030700430106110003 ✓



Cadena original del complemento de certificación digital del SAT:

[Handwritten signature]

||1.1|89752bcf-be41-4d97-86ae-8a9e8c957eaf|2023-06-13T13:10:31|LSO1306189R5|w/qqlp4YkvpgbYw9IYIYm30op1GBvj4Mcg0cD0cLpFBknLgaFJ3tCZO2hGFPYcaMYw/URIOSMPEWqK/PsgZVimdl2wY4kSP79nYuFjwS50sBmiy81a9JrmTKsD1hOlJzoFu1Tx5QvKWJ7dWxbGA4hs2L/EsD0qi5nXn+Uddehodd5C/ZT1CVpKUn8qyajmoN6OG78QS327G8V+QpbYtwKmoqfY3in29VBqyYD8LKQaai9bYfGU6IGdWrfnR06T2LHTAqZHXiKEO1iJUrKJmMAKB3BP7uQglxrC9do9WUMg0bqleZT069AucrthFaMSXVP///RE9/PzJvbSG6s6A==|00001000000509846663||

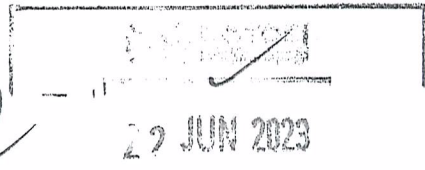

Verificación de comprobantes fiscales digitales por internet

RFC del emisor	Nombre o razón social del emisor	RFC del receptor	Nombre o razón social del receptor
MFU761216I40	MEJOR FUTURO ✓	GES850101L4A	GOBIERNO DEL ESTADO DE SAN LUIS POTOSI ✓
Folio fiscal	Fecha de expedición	Fecha certificación SAT	PAC que certificó
89752BCF-BE41-4D97-86AE-8A9E8C957EAF ✓	2023-06-13T13:10:32	2023-06-13T13:10:31	LSO1306189R5
Total del CFDI	Efecto del comprobante	Estado CFDI	Estatus de cancelación
\$231.00 ✓	Ingreso	Vigente ✓	Cancelable sin aceptación

Imprimir

NO. DE SERIE DEL CERTIFICADO DEL EMISOR

00001000000511948233

FECHA DE EMISIÓN

13/06/2023 01:19:13 p. m.

NO. DE SERIE DEL CERTIFICADO DEL SAT

00001000000509846663

FECHA DE CERTIFICACIÓN

13/06/2023 01:19:13 p. m.

FOLIO FISCAL: BDEA083D-D4C5-4768-B29F-FA526154A102

EMISOR

NOMBRE: KARGARI
RFC: KAR010815PF9
RÉGIMEN FISCAL: 601 - General de Ley Personas Morales

RECEPTOR

NOMBRE: GOBIERNO DEL ESTADO DE SAN LUIS POTOSI
RFC: GES850101L4A
USO CFDI: G03 - Gastos en general
DOMICILIO FISCAL: 78000
RÉGIMEN FISCAL: 603 - Personas Morales con Fines no Lucrativos

DATOS GENERALES

LUGAR EXPEDICIÓN: 44600
MÉTODO DE PAGO: PUE - Pago en una sola exhibición
FORMA DE PAGO: 01 - Efectivo

TIPO COMPROBANTE: I - Ingreso
EXPORTACIÓN: 01 - No aplica
MONEDA: MXN - Peso Mexicano

Table with columns: CLAVE, UNIDAD, CANT, NO. ID, DESCRIPCIÓN, VALOR UNITARIO, DESC, IMPORTE. Includes row for CONSUMO DE ALIMENTOS Y BEBIDAS and IMPUESTOS TRASLADADOS.

OBSERVACIONES: Folios -> 13/06/23: 429942.

Summary table with columns: SUBTOTAL, Base 002 - IVA Tasa 16.00 %, 002 - IVA Tasa 16.00 %, IMPUESTOS TRASLADADOS, TOTAL. Total amount is \$271.01.

SON: DOSCIENTOS SETENTA Y UN PESOS, 1/100 MXN

SIMBOLOGÍA DE CLAVES DE CATÁLOGOS DEL SAT

Table with columns: CLAVE SAT, DESCRIPCIÓN. Shows key 90101501 for Restaurants and key C62 for Uno.

Stamp: 22 JUN 2023

CADENA ORIGINAL DEL COMPLEMENTO DE CERTIFICACIÓN DIGITAL DEL SAT

RFC DEL PROVEEDOR DE CERTIFICACIÓN: I SO1306189R5

Long alphanumeric string representing the digital certificate chain.



SELLO DIGITAL DEL CFDI

Digital seal data for the CFDI document.

SELLO DEL SAT

Digital seal data for the SAT document.

ESTE DOCUMENTO ES UNA REPRESENTACIÓN IMPRESA DE UN CFDI

EFFECTOS FISCALES AL PAGO

Handwritten signatures and the number 030700A 301 06 11000 37.

Verificación de comprobantes fiscales digitales por internet

RFC del emisor	Nombre o razón social del emisor	RFC del receptor	Nombre o razón social del receptor
KAR010815PF9	KARGARI ✓	GES850101L4A	GOBIERNO DEL ESTADO DE SAN LUIS POTOSI ✓
Folio fiscal	Fecha de expedición	Fecha certificación SAT	PAC que certificó
BDEA083D-D4C5-4768-B29F-FA526154A102 ✓	2023-06-13T13:19:13	2023-06-13T13:19:13	LSO1306189R5
Total del CFDI	Efecto del comprobante	Estado CFDI	Estatus de cancelación
\$271.01 ✓	Ingreso	Vigente ✓	Cancelable sin aceptación

Imprimir

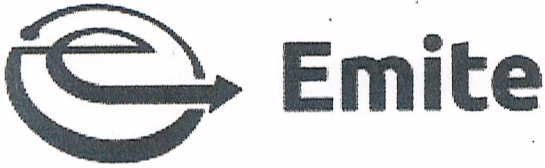

EMISOR:
 ARRENDAMIENTOS INMOBILIARIOS
 RFC: AIN950517849
 Régimen fiscal: 601 - General de Ley Personas Morales

Tipo de comprobante: I - Ingreso
 Serie y folio: ASIG - 87337 ✓
 Folio fiscal: ECB3F8CD-78E9-45DE-8E27-C1B6F92CC88B
 Certificado del emisor: 00001000000503670639
 Certificado del SAT: 00001000000504041684
 Fecha y hora de emisión: 2023-06-13T15:17:32
 Fecha y hora de certificación: 2023-06-13T15:17:34
 Lugar de expedición: 45500
 Método de pago: PUE - Pago en una sola exhibición
 Forma de pago: 04 - Tarjeta de crédito
 Moneda: MXN - Peso Mexicano

RECEPTOR:
 GOBIERNO DEL ESTADO DE SAN LUIS POTOSÍ ✓
 RFC: GES850101L4A ✓
 Uso CFDI: G03 - Gastos en general
 Régimen fiscal: 603 - Personas Morales con Fines no Lucrativos
 Domicilio fiscal: 78000

Cantidad	Clave prod./ servicio	Clave de unidad	Unidad de medida	Descripción del bien y/o servicio			Precio unitario	Descuento unitario	Importe total
1	90101503	E48	Servicio	Consumo de alimentos (Ticket: 1/B-818699)			\$100.00		\$100.00
TRASLADO:	Base:	\$100.00	Impuesto:	002 - IVA	Factor:	Tasa	Tasa /Cuota:	0.160000	Importe: \$16.00
Importe con letra								Subtotal:	\$100.00
CIENTO DIECISEIS PESOS 00/100 MN								Descuento:	
								Trasladados:	\$16.00
								Retenciones:	
								Total:	\$116.00 ✓

Traslado	Factor	Tasa	Importe
002 - IVA	Tasa	0.160000	\$16.00

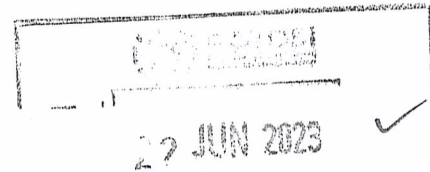

0307 004 301 06 11 000 3751 ✓

Sello digital del CFDI
 EZd51hipvCT37LEj9GHUoRtj0Yy+6ZuPC9/XBbfSkhrjCrsAa9yw0T4zjZBdSlrkxeRCP95hKow7GhDZvj8gdvzsU1WPcLagCXYnr65i0nKp2vRnpYm4KcG3rh/RswrACZ
 HwVsrxfIF3ED2Cn/FW6brm50zvK9SgEUbaYFlaqfGwlyDguDDpPL5/msXvXulbug4mGVRfjC2B4OPJ1JZILUz4BPRK3WnOFDtmTSzKuU2QUXfn+LRGckj0uddh9ZUyIK
 S/L+g5ZMHxltPjKhrAbdoUM6aZ+5HczuCVbizoq1mjjYcN3k9/ix8+rcSeoK63FpotK66UuioBwGow==

Sello digital del SAT
 Jh9byN48rxQwYgsSFUJWH06E3fxsuZ+4uRYNWYyIcUikYyknZwIIElMGu5IL3YtQfncH95wiowBlnErwlNfS38Buow7LtpHw17Woa1u4z8ure7VEEcRdjQXghKaR0XRva
 c0bIfk4ELIVIZBNi6HjzzHfZEGB8seNPNeEymSWWT9JXmygh6LBad/8pTV/rPo2wxB6ucgsThZ+0hGydNLJT181D3SImsXsbQ0QBoxjYrndKNah5P5CsnGXAVAoiwUGZ6
 qYJ/EObyJ9GyCAESH79zcrn5xEm9hLooeQwoVpqrAJ5UE4QqbOxfZkzWGA6EXtTsLjceEqdF7+UaSYdQ==

Cadena original del complemento de certificación digital del SAT
 ||1.1|ECB3F8CD-78E9-45DE-8E27-C1B6F92CC88B|2023-06-13T15:17:34|EFA100217SU5|EZd51hipvCT37LEj9GHUoRtj0Yy+6ZuPC9/XBbfSkhrjCrsAa9yw0T4zjZBdSlrkxeRCP95hKow7GhDZvj8gdvzsU1WPcLagCXYnr65i0nKp2vRnpYm4KcG3rh/RswrACZHWsrxfIF3ED2Cn/FW6brm50zvK9SgEUbaYFlaqfGwlyDguDDpPL5/msXvXulbug4mGVRfjC2B4OPJ1JZILUz4BPRK3WnOFDtmTSzKuU2QUXfn+LRGckj0uddh9ZUyIKS/L+g5ZMHxltPjKhrAbdoUM6aZ+5HczuCVbizoq1mjjYcN3k9/ix8+rcSeoK63FpotK66UuioBwGow=|00001000000504041684|



Verificación de comprobantes fiscales digitales por internet

RFC del emisor	Nombre o razón social del emisor	RFC del receptor	Nombre o razón social del receptor
AIN950517849	ARRENDAMIENTOS INMOBILIARIOS ✓	GES850101L4A	GOBIERNO DEL ESTADO DE SAN LUIS POTOSI ✓
Folio fiscal	Fecha de expedición	Fecha certificación SAT	PAC que certificó
ECB3F8CD-78E9-45DE-8E27-C1B6F92CC88B ✓	2023-06-13T15:17:32	2023-06-13T15:17:34	EFA100217SU5
Total del CFDI	Efecto del comprobante	Estado CFDI	Estatus de cancelación
\$116.00 ✓	Ingreso	Vigente ✓	Cancelable sin aceptación

Imprimir

15 de junio de 2023.

NOTA INFORMATIVA

En relación a la comprobación de viáticos de la comisión que realicé en a la Ciudad de Guadalajara, Jalisco, los días 12 y 13 de junio del 2023; me permito solicitar su apoyo para que de la Factura con Folio Fiscal: 52C4FD5C-7277-420B-B655-36AA91F52097 de la razón social SOLAR CHACA, de fecha 13 de junio del año en curso, sea tomada por concepto de Hospedaje la cantidad de \$2,886.60 (Dós mil ochocientos ochenta y seis pesos 60/100 m.n.), dentro del rubro de "Fuera del Estado Pernoctando".

ATENTAMENTE

LIC. JORGE AMADEO DEL CASTILLO TAPIA
EMPLEADO COMISIONADO

Versión: 4.0
Tipo Comprobante: I-Ingreso
Remitir a:

RIU
PLAZA

RIU PLAZA GUADALAJARA
TLF: 52-33-38-80-75-00
Observaciones: 0..:
Lugar de Expedición: 44500 Guadalajara, Jalisco
Dirección del establecimiento
Av. Adolfo López Mateos Sur 830 44500 Int. Hotel Riu Plaza
Guadalajara Col Chapalita
44500 Guadalajara
MEX

Receptor: **FACTURA**
Nombre: GOBIERNO DEL ESTADO DE SAN LUIS POTOSI
MADERO 100
78000 CENTRO, SAN LUIS POTOSI
SEDECO
Residencia Fiscal: MEX
RFC Receptor: GES85010114A
REGIMEN FISCAL: 603 - Personas Morales con Fines no
Lucrativos

INE
TIPO DE PROCESO:
CLAVE ENTIDAD:
ID CONTABLE:

TIPO DE COMITE:
AMBITO:

FACTURA
Fecha y hora expedición: 2023-06-13T12:50:23
Fecha Venc. 13/06/2023
Folio y Serie 35022304032780
UUID: 52C4FD5C-7277-420B-B655-36AA91F52097

Hab.	Ocupante:	Inicio	Fin	RIU Class	Puntos
307	DEL CASTILLO TAPIA, JORGE	12/06/2023	13/06/2023	95618447	28

Clave Prod/Servicio	Fecha Entrada:	Ocupante:	Bono/Ref	Inicio	Fin	Edad	Pax	Reg	Hab	Clave Unidad	Valor Unit	Cantidad	Descuentos	T. Neto	T. Bruto
90111500	12/06/2023	DEL CASTILLO TAPIA, JORGE	RNT4SQES-1	12/06/2023	13/06/2023			SH	DLT	DAY	2,990.00	1	0.00	2,990.00	3,558.10
SUBTOTAL ESTANCIAS											2,990.00		TOTAL ESTANCIAS	3,558.10	

FECHA	CONCEPTO	IMP.NETO	IMP.BRUTO
12/06/2023	Recepción/Visa Debito	-3,558.10	-3,558.10

----- Abreviaturas -----

DLT_Deluxe Twin
AD_ADULTO
SA_Solo Alojamiento

PENDIENTE DE PAGO 0.00

BASE TASA/CUOTA	IMPUESTO	TIPO FACTOR	CUOTA	IMPORTE
3.00	IHO3.MX	Tasa	89.70	89.70
16.00	IVAMXSD	Tasa	478.40	3,468.40

TOTAL FACTURA BRUTO 3,558.10 ✓
MONEDA: Pesos Mexicanos MXN

IMPORTE EN LETRA

TRES MIL QUINIENTOS CINCUENTA Y OCHO Pesos 10/100 MN

Método de pago: PUE - Pago en una sola exhibición
Forma de pago: 28 - Tarjeta de débito

73
22 JUN 2023

03 07 009 30106 11 000 3751

Versión: 4.0

Tipo Comprobante: I-Ingreso

Remitir a:

RIU

PLAZA

RIU PLAZA GUADALAJARA

TLF: 52-33-38-80-75-00

Observaciones: 0..:

Lugar de Expedición: 44500 Guadalajara, Jalisco

Dirección del establecimiento

Av. Adolfo López Mateos Sur 830 44500 Int. Hotel Riu Plaza

Guadalajara Col Chapalita

44500 Guadalajara

MEX

Receptor:

FACTURA

Nombre: GOBIERNO DEL ESTADO DE SAN LUIS POTOSI
MADERO 100

78000 CENTRO, SAN LUIS POTOSI

SEDECO

Residencia Fiscal: MEX

RFC Receptor: GES850101L4A

REGIMEN FISCAL: 603 - Personas Morales con Fines no
Lucrativos

INE

TIPO DE PROCESO:

CLAVE ENTIDAD:

ID CONTABLE:

TIPO DE COMITE:

AMBITO:

FACTURA

Fecha y hora expedición: 2023-06-13T12:50:23

Fecha Venc. 13/06/2023

Folio y Serie 35022304032780

UUID: 52C4FD5C-7277-420B-B655-36AA91F52097

Nº de Certificado de sello Digital del Contruyente:

00001000000505493942

Nº de Certificado del SAT:

00001000000505619865

Cadena original del complemento de certificación digital del SAT:

[|1.1|52C4FD5C-7277-420B-B655-36AA91F52097|2023-06-13T12:53:25|SFE0807172W8|LVKU9HcdSIZeDFA7ANzFki0OMMg/mfppGFBzHxtkShfgvsEejF4Y9q1oSXdHZI+7Y7WW49EGYZXZJD1+RKoxjU6nWMTLffDA1Osn+1fmT1eHp0poyMc2zX0vJLvdYHlItr aBu+kzF73WD5X3E41OLAm4lBwIFGjF9pYy3/h6Y/l6RYXJg+y2gjEspAb2M7ojvEX7W7cmuyAuPb3lPLu0g22Qn5vO81mUKBH+NM4F+Q1kFQceLh6TaD7SWSkQewVmPyf5GyLJNj6NkBJolIma9HlhK/qbO6FJKX+42yyWeBQ9qOeNq1MOI2thqzZ55yPYB038zrJnaaTDhXORk19A==|00001000000505619865|]

Sello digital del emisor:

LVKU9HcdSIZeDFA7ANzFki0OMMg/mfppGFBzHxtkShfgvsEejF4Y9q1oSXdHZI+7Y7WW49EGYZXZJD1+RKoxjU6nWMTLffDA1Osn+1fmT1eHp0poyMc2zX0vJLvdYHlItraBu+kzF73WD5X3E41OLAm4l BwIFGjF9pYy3/h6Y/l6RYXJg+y2gjEspAb2M7ojvEX7W7cmuyAuPb3lPLu0g22Qn5vO81mUKBH+NM4F+Q1kFQceLh6TaD7SWSkQewVmPyf5GyLJNj6NkBJolIma9HlhK/qbO6FJKX+42yyWeBQ9qOeN yq1MOI2thqzZ55yPYB038zrJnaaTDhXORk19A==

Sello digital del SAT:

HdQe5+yftcwq+URDX1QCwP9y82mjCO4jBbCSqcLwt2u50LLHg0UNYyLNj+jyRXhBg92rcWNx4WHYfPpVXVJNPhVMIccPqwxAOfk110K2Ue0V50eR7oelUw1XO3Kk+xSuJshvtsZper9bWIAxpYB gYp9aSRDOPvm3CPTtc7XgnCfmNjs+qo8aav77PGqSshdJpVTgSFq1Pp5U31zH85cw7xERSWDVL00RFX32itDZP9pX3b41kzVwj3LNPQv6n6RJJEY2AqUKyIzr2c8/hUIdxnmrTlqYAjcwYABgz2XIOBuGUL r7vDXdQXqPwOlacTsfbONHAhopd4srTeg==



SOLAR CHACA RFC Emisor: SCH961004P38 Domicilio Fiscal: Boulevard Kukulkan Km. 8.5, Lote 5, Manzana 50, Zona Hotelera, Cancún
Benito Juárez Quintana Roo C.P.: 77500
REGIMEN FISCAL: 601 - General de Ley Personas Morales
USO CFDI: G03 - Gastos en general

Handwritten signature and stamp: 2 JUN 2023
03 07 009 3010611 000 3751

Verificación de comprobantes fiscales digitales por internet

RFC del emisor	Nombre o razón social del emisor	RFC del receptor	Nombre o razón social del receptor
SCH961004P38	SOLAR CHACA ✓	GES850101L4A	GOBIERNO DEL ESTADO DE SAN LUIS POTOSI ✓
Folio fiscal	Fecha de expedición	Fecha certificación SAT	PAC que certificó
52C4FD5C-7277-420B-B655-36AA91F52097 ✓	2023-06-13T12:50:57	2023-06-13T12:53:25	SFE0807172W8
Total del CFDI	Efecto del comprobante	Estado CFDI	Estatus de cancelación
\$3,558.10 ✓	Ingreso	Vigente ✓	Cancelable con aceptación

Imprimir

✓ 15 de junio de 2023.

NOTA INFORMATIVA

En relación a la comprobación de viáticos de la comisión que realicé en a la Ciudad de Guadalajara, Jalisco, los días 12 y 13 de junio del 2023; me permito solicitar su apoyo para que sea aceptada la Factura con Folio BB-108826 de la razón social COMERCIALIZADORA DE COMBUSTIBLES DE LOS ALTOS, por la cantidad de \$889.14 (Ochocientos ochenta y nueve pesos 14/100 m.n.), que está fechada del 14 de junio del año en curso, debido a que fue enviada vía correo electrónico en esa fecha, pero corresponde al consumo de combustible realizado el día 12 de junio del presente.

ATENTAMENTE ✓

LIC. JORGE AMADEO DEL CASTILLO TAPIA
EMPLEADO COMISIONADO



EXPEDIDA EN: LAGOS DE MORENO, JAL

COMERCIALIZADORA DE COMBUSTIBLES DE LOS ALTOS

RFC: CCA930821B77

Tipo de Comprobante: I - Ingreso
Lugar de Expedición: 47532
Régimen Fiscal: 601 - General de Ley Personas Morales

Forma de pago	01 - Efectivo
Método de pago	PUE - Pago en una sola exhibición
Moneda:	MXN - Peso Mexicano

Folio	BB - 108826
Fecha	14/6/2023 12:10:07

Datos del cliente	
Cliente:	GOBIERNO DEL ESTADO DE SAN LUIS POTOSÍ
R.F.C.:	GES850101L4A
Uso CFDI:	G03 - Gastos en general
Régimen Fiscal:	603 - Personas Morales con Fines no Lucrativos
Domicilio:	MADERO No. 100, San Luis Potosí Centro, C.P. 78000, San Luis Potosí, San Luis Potosí, México

Cantidad	Clave Unidad SAT	Clave Producto/Servicio	Concepto / Descripción	PERMISO CRE	Valor Unitario	Impuestos	Importe
39.55200	LTR - Litro	15101514 - Gasolina regular menor a 91 octanos	MAGNA 32011	PL/7686/EXP/ES/2015 1	19.45138	002 - IVA - 119.79	769.35

Importe con letra: OCHOCIENTOS OCHENTA Y NUEVE PESOS 14/100 M.N.
Este documento es una representación impresa de un CFDI

Subtotal	769.35
Impuestos Trasladados	119.79
Total	889.14

Observaciones:

Serie del Certificado del emisor	00001000000503429901	CFDI Relacionado:
Folio fiscal	A707CF73-1B90-4777-A661-9FFF468DA6F1	Tipo Relación: -
No. de Serie del Certificado del SAT	00001000000505142236	CFDI Relacionado:
Fecha y hora de certificación	Junio 14 2023 - 12:10:15	

Sello Digital del CFDI
kKmqzKLbzI3Jy1C4QOcrqwTVSPBEHlqHyh4xD/MRoLLynMCH0g2vpLsp8ucBm6inQ4P+aG8mF9t72Vt+WpO/FdDr5vU25RNP3g7N2IhlsFFRpxygnIHaX05q8MRNRXWntaG28mjPYpcRxF7wqzv75CoGDlqbpXCsnCoH2ZTSnXKFBwKlKKNbDbvK2v5PMTIVqN/KkGS9n1YyCfMpwD3E6Lz2lwte8sqGek1wf3rGZAuTWLMg2Fhp7rEgD2J+AaCsJjD3+zi29Zq1SLi77C++6jQbIBS0HsMyzSzzjVclkeerdz37HEP81GACHvPKZl2LhmMpxle3pd8/OGw==

Sello del SAT
mviS7Q++XEFgC+H28MdNI/BV4cAM8GJfPz2tshI89VHYu4848VJfqWHVITBHS+R5/xMtN5bNmNm7CHZ4QR8TuGP8tImB9W6I6IA+g8RscZOca/VB3FjIU49rOdvuc81pCLT68SkYRZp1VI+ImSn4lMobMtqHIW1JHyWdJ3y9yK9/E6SjnyPkPTAJY57PUgxUlh4up48p3akNivBBPY9UR05UxKjmtTST5aYgO8qJajjK+*t9uiAHxCMdIVRRIVGpoIVFYQ60HaQcadhh7ZgXNJF9uvQmTFALKBQU4x8cc7HVWtZpbUM55xKc86045MWHPR+MV9QNa7rliUY9e+Q==

Cadena original del complemento de certificación digital del SAT
||1.1|A707CF73-1B90-4777-A661-9FFF468DA6F1|2023-06-14T12:10:15|MAS0810247C0|kKmqzKLbzI3Jy1C4QOcrqwTVSPBEHlqHyh4xD/MRoLLynMCH0g2vpLsp8ucBm6inQ4P+aG8mF9t72Vt+WpO/FdDr5vU25RNP3g7N2IhlsFFRpxygnIHaX05q8MRNRXWntaG28mjPYpcRxF7wqzv75CoGDlqbpXCsnCoH2ZTSnXKFBwKlKKNbDbvK2v5PMTIVqN/KkGS9n1YyCfMpwD3E6Lz2lwte8sqGek1wf3rGZAuTWLMg2Fhp7rEgD2J+AaCsJjD3+zi29Zq1SLi77C++6jQbIBS0HsMyzSzzjVclkeerdz37HEP81GACHvPKZl2LhmMpxle3pd8/OGw==|00001000000505142236||



Handwritten signature and date stamp: JUN 2023
Handwritten number: 03 07004 30106 11000 3752

Verificación de comprobantes fiscales digitales por internet

RFC del emisor	Nombre o razón social del emisor	RFC del receptor	Nombre o razón social del receptor
GSV900515N87	GRUAS Y SERVICIOS VILLAGRAN ✓	GES850101L4A	GOBIERNO DEL ESTADO DE SAN LUIS POTOSI ✓
Folio fiscal	Fecha de expedición	Fecha certificación SAT	PAC que certificó
B466D72B-1AA3-485D-84FF-A2E9D930F897 ✓	2023-06-14T14:19:15	2023-06-14T14:19:16	LSO1306189R5
Total del CFDI	Efecto del comprobante	Estado CFDI	Estatus de cancelación
\$986.00 ✓	Ingreso	Vigente ✓	Cancelable sin aceptación

Imprimir

15 de junio, 2023.

NOTA INFORMATIVA

En relación a la comprobación de viáticos de la comisión que realicé a la Ciudad de Guadalajara, Jalisco, los días 12 y 13 de junio del 2023; me permito solicitar su apoyo para que sea aceptada la Factura de Folio Fiscal: 6F8E0767-0AC8-11EE-9D3C-00155D014009, por un total de \$602.00 (Seiscientos dos pesos 00/100 M.N.), de la razón social: PASE, SERVICIOS ELECTRONICOS, misma que corresponde a las casetas de ida del día 12 de junio, de mi comisión, y que pagué con tarjeta de casetas TAG, por tal motivo no se cuenta con tickets, y la factura fue generada y enviada por correo electrónico el día 14 de junio.

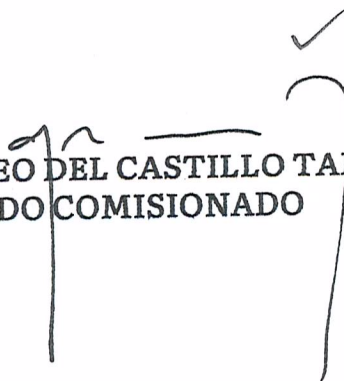
JORGE AMADEO DEL CASTILLO TAPIA
EMPLEADO COMISIONADO

*orm



PASE, SERVICIOS ELECTRONICOS

R.F.C.: ISD950921HE5

Lago Zurich No.245, Piso 17
Ampliación Granada
Miguel Hidalgo Ciudad de Mexico Mexico C.P. 11529
Régimen Fiscal: 601 - General de Ley Personas Morales

DETALLE

Centro de Atención y Ventas PASE

55 59 50 25 60
01 800 00 824 4283

GES850101L4A
GOBIERNO DEL ESTADO DE SAN LUIS POTOSI
Codigo Postal: 78000
Regimen Fiscal: 603 - Personas Morales con Fines no Lucrativos

Partida	Clave Unidad	ClaveProdServ	Clase	Descripción	Cantidad	Tarifa	Subtotal	Descuento	Importe	IVA	Totales
1	E54 - Viaje	95111615 - Cruce de carreteras	1	LIB. PTE. S.L.P.	1.000000	\$44.827586	\$44.827586	\$0.00	\$44.83	\$7.17	\$52.00
2	E54 - Viaje	95111615 - Cruce de carreteras	1	JALOSTOTITLAN	1.000000	\$164.65517	\$164.655172	\$0.00	\$164.66	\$26.34	\$191.00
3	E54 - Viaje	95111615 - Cruce de carreteras	1	✓ TEPATITLAN	1.000000	\$200.00000	\$200.000000	\$0.00	\$200.00	\$32.00	\$232.00
4	E54 - Viaje	95111615 - Cruce de carreteras	1	LAGOS DE MORENO	1.000000	\$109.48275	\$109.482759	\$0.00	\$109.48	\$17.52	\$127.00
Totales					4.00		\$518.97	\$0.00	\$518.97	\$83.03	\$602.00

8930



Verificación de comprobantes fiscales digitales por internet

RFC del emisor	Nombre o razón social del emisor	RFC del receptor	Nombre o razón social del receptor
ISD950921HE5	PASE, SERVICIOS ELECTRONICOS ✓	GES850101L4A	GOBIERNO DEL ESTADO DE SAN LUIS POTOSI ✓
Folio fiscal	Fecha de expedición	Fecha certificación SAT	PAC que certificó
6F8E0767-0AC8-11EE-9D3C-00155D014009 ✓	2023-06-14T09:30:46	2023-06-14T09:30:47	TBN040609RKA
Total del CFDI	Efecto del comprobante	Estado CFDI	Estatus de cancelación
\$602.00 ✓	Ingreso	Vigente ✓	Cancelable sin aceptación

Imprimir