

1

ADQUIS de un predio urbano, ubicado en la Calle de Manuel José Othón No. 388,
Calle Centro, Santa María del Rio, S.L.P., propiedad de la Sra. MA. DE LOS
ANGELES HERNANDEZ MARTINEZ, quien con esta fecha adquiere mediante
Contrato de Compra - Venta con el Sr. Salvador Cardona Vertiz.

Superficie: 386.00 M2.

Ranulfo Quintero

15.00

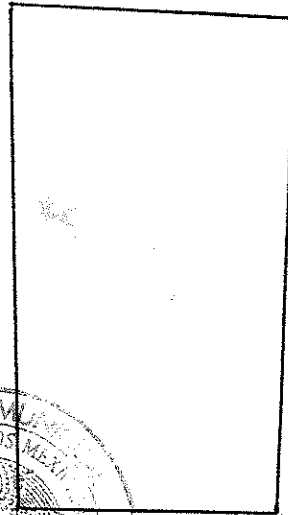

Guadalupe Ortiz 26.75

26.75 Emeterio Mendiola

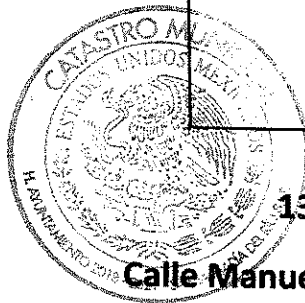

13.70

Calle Manuel José Othón.

Santa María del Rio, S.L.P., 17 de diciembre del 2020.

CROQUIS: PARTE DE UN PREDIO URBANO, UBICADO EN EL CUARTEL NOVENO DE ESTA CIUDAD DE SANTA MARIA DEL RIO, ESTADO DE SAN LUIS POTOSI, PROPIEDAD DE: J. TRINIDAD ALVAREZ CHAPARRO QUIEN LO ADQUIERE POR CONTRATO DE COMPRAVENTA QUE LE HIZO AL SEÑOR SILVESTRE DONJUAN CASIMIRO.

SUPERFICIE: 250.00 M².

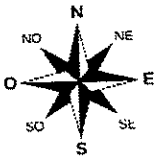

**AL NORTE: RESTO DE LA PROPIEDAD DEL
SEÑOR ABUNDIO RIVERA ZAMORA**

25.00 M

**AL PONIENTE: ARROYO DE LA
TIJANA**

10.00 M



**AL ORIENTE: SERVIDUMBRE
DE PASO**

10.00 M

AL SUR: JUAN VENTURA

25.00 M

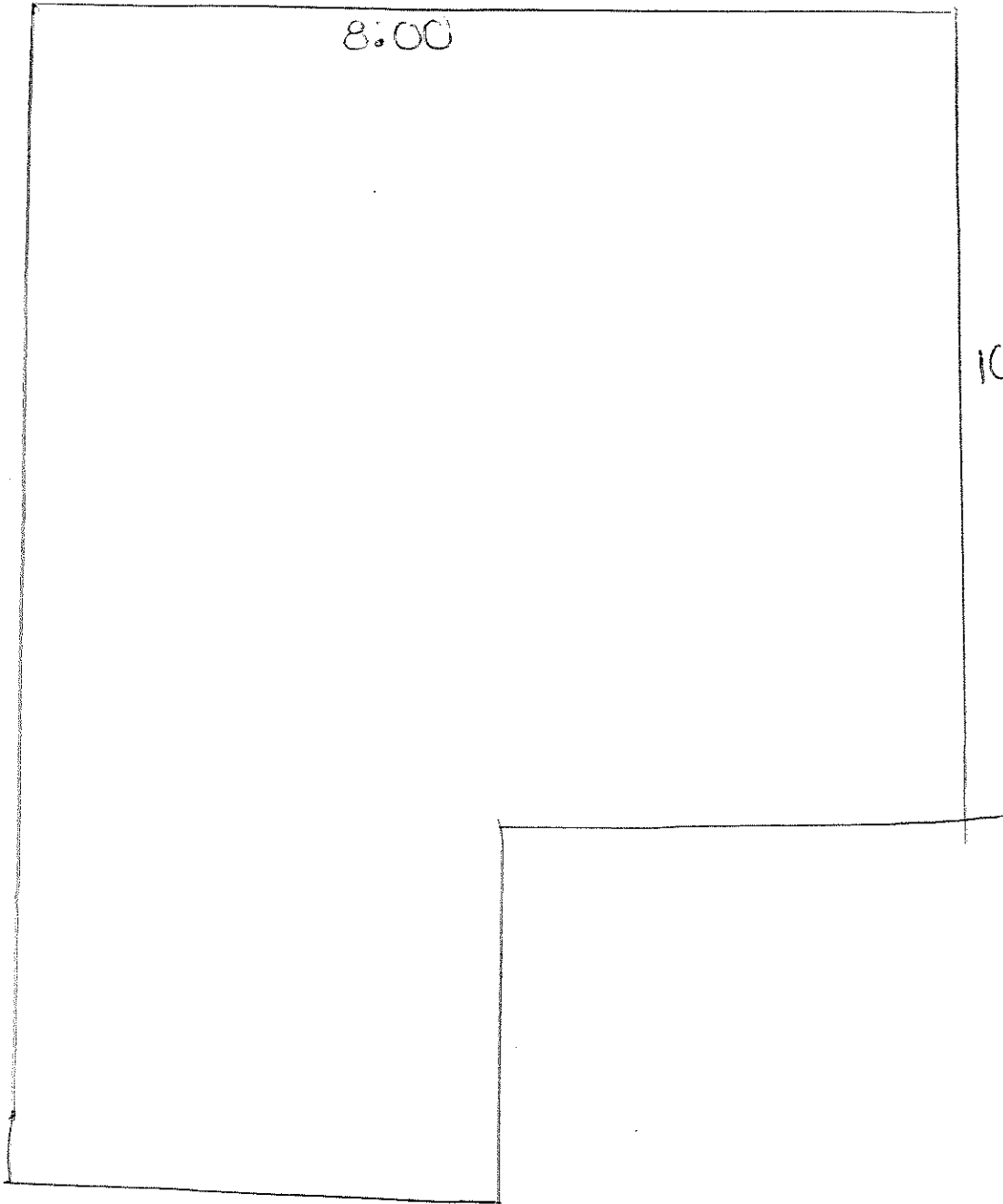

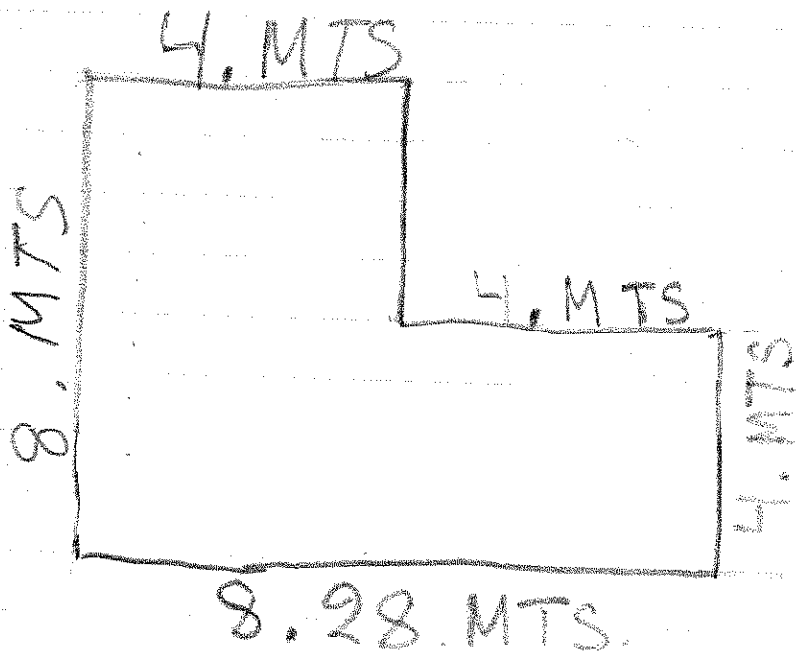

65 m. de Colorado

SUPERFICIE: 1,224.75 M2.

N



CALLE ITURBIDE

17.50 METROS

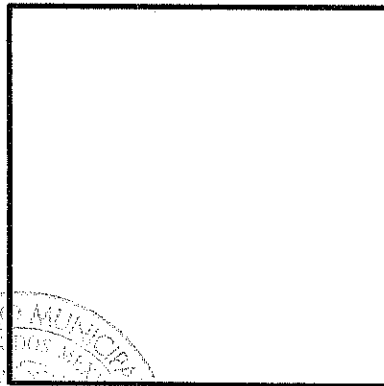

JOSE RIOS SALAZAR

71.00 METROS

J. GUADALUPE SALAZAR

71.00 METROS

17.00

CALLE INSURGENTES

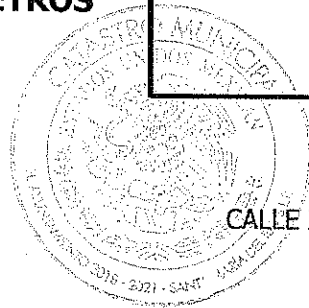

SANTA MARIA DEL RIO, S.L.P. A LA FECHA DE SU PRESENTACION.

C R O Q U I S : De un predio URBANO ubicado en el Cuartel Onceavo, que con esta fecha vende el SR. BENITO DE LOS SANTOS DE LA ROSA, al SR. J.GUADALUPE DE LOS SANTOS FLORES.

Escala : 1 : 500



Registro Público de la Propiedad
Santa Maria del Rio, S.L.P.

BENITO DE LOS SANTOS

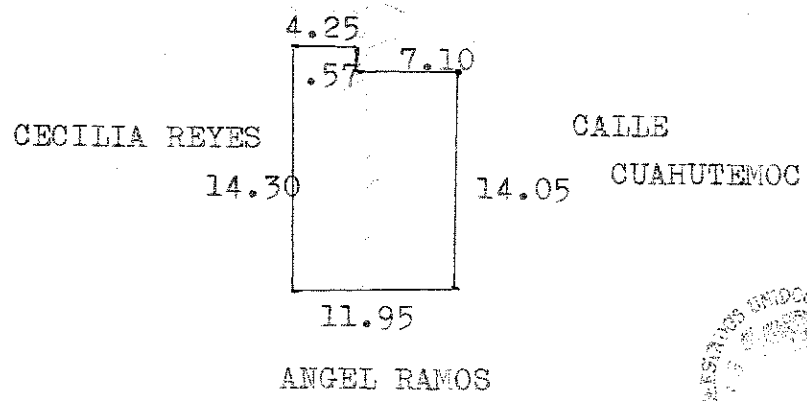

TESORERIA MUNICIPAL
STA. MARIA DEL RIO, S.L.P.

SANTA MARIA DEL RIO, S.L.P. A 10 DE DICIEMBRE DE 1996.

6 x 96.22.

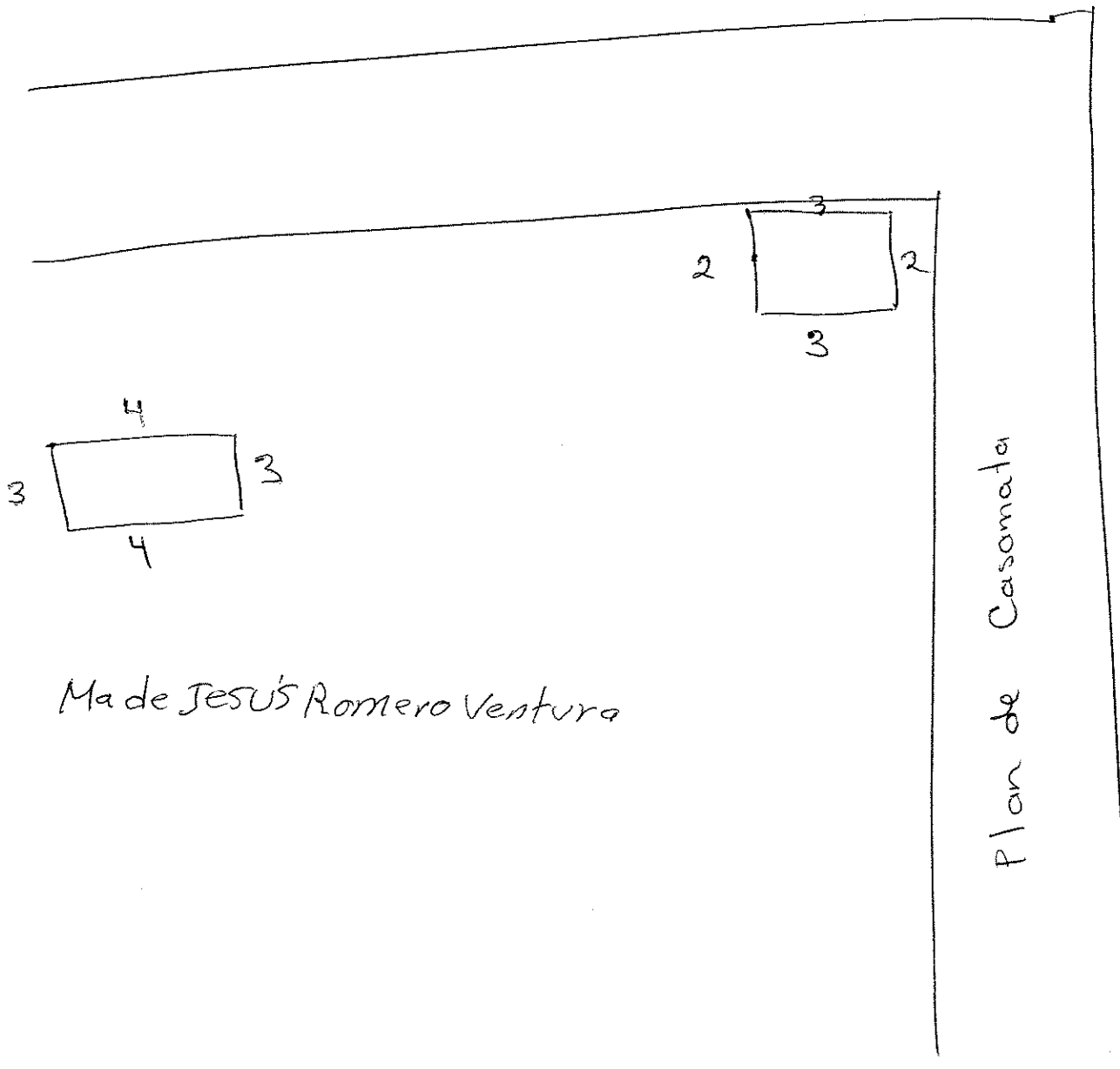

Made JESUS Romero Ventura

Plan de Casamata

Blank header area at the top of the page.

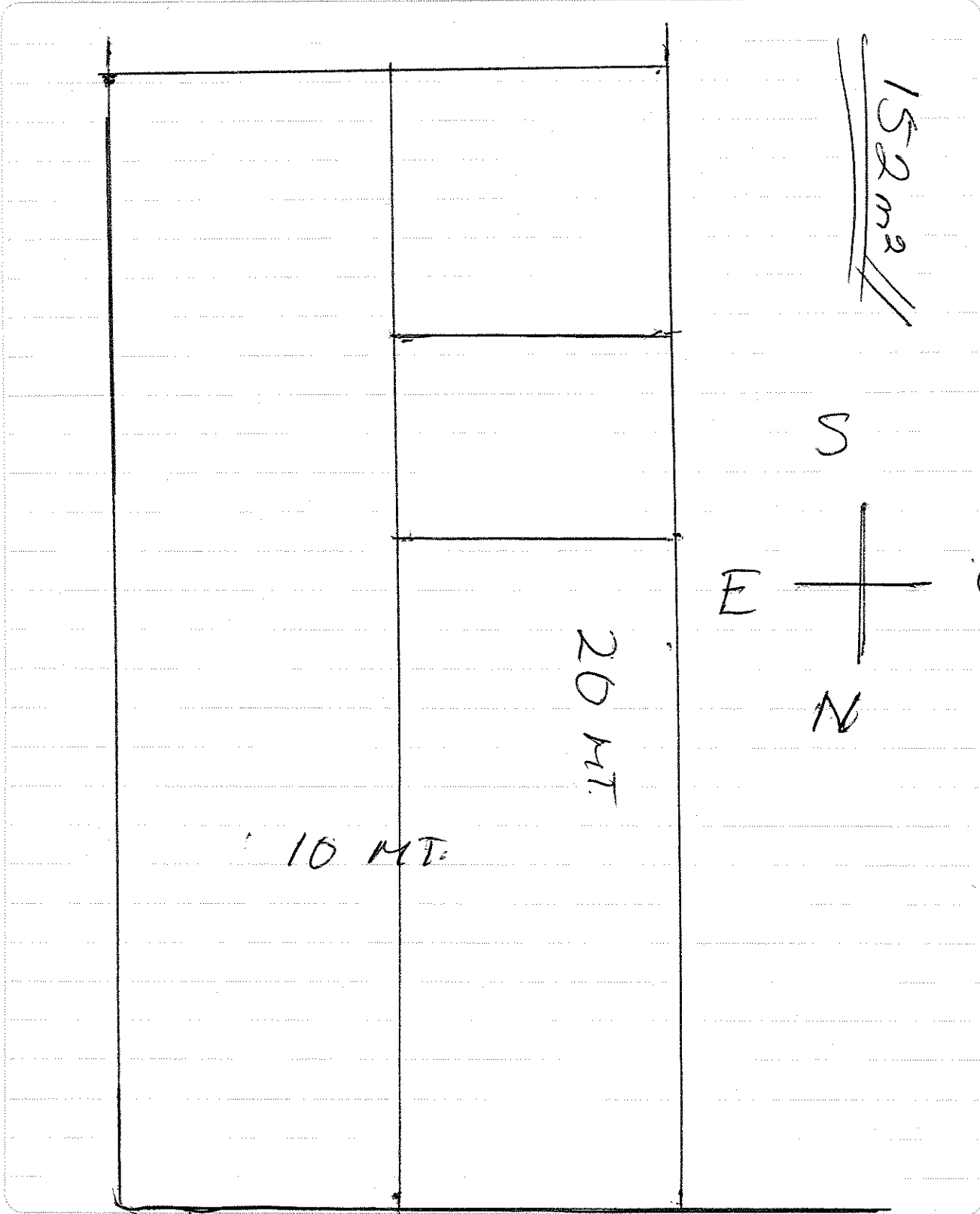

ESCALA: 1:75

SUPERFICIE: 2,290.00 M2.



Tesorería Municipal
DEPARTAMENTO DE
PREDIAL RUSTICO
Santa María del Río, S.L.P.

BERNARDINO TORRES

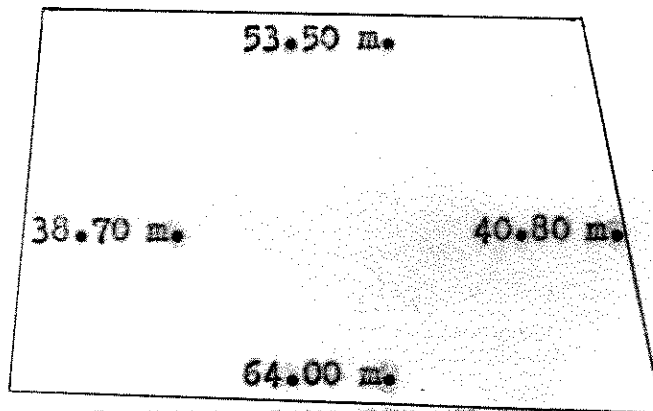

ARROYO

V I A

DEL

CARRETERA 57

COCHINO

BENIGNO GONZALEZ VAQUEZ

N

Valentin Nájera Rocha

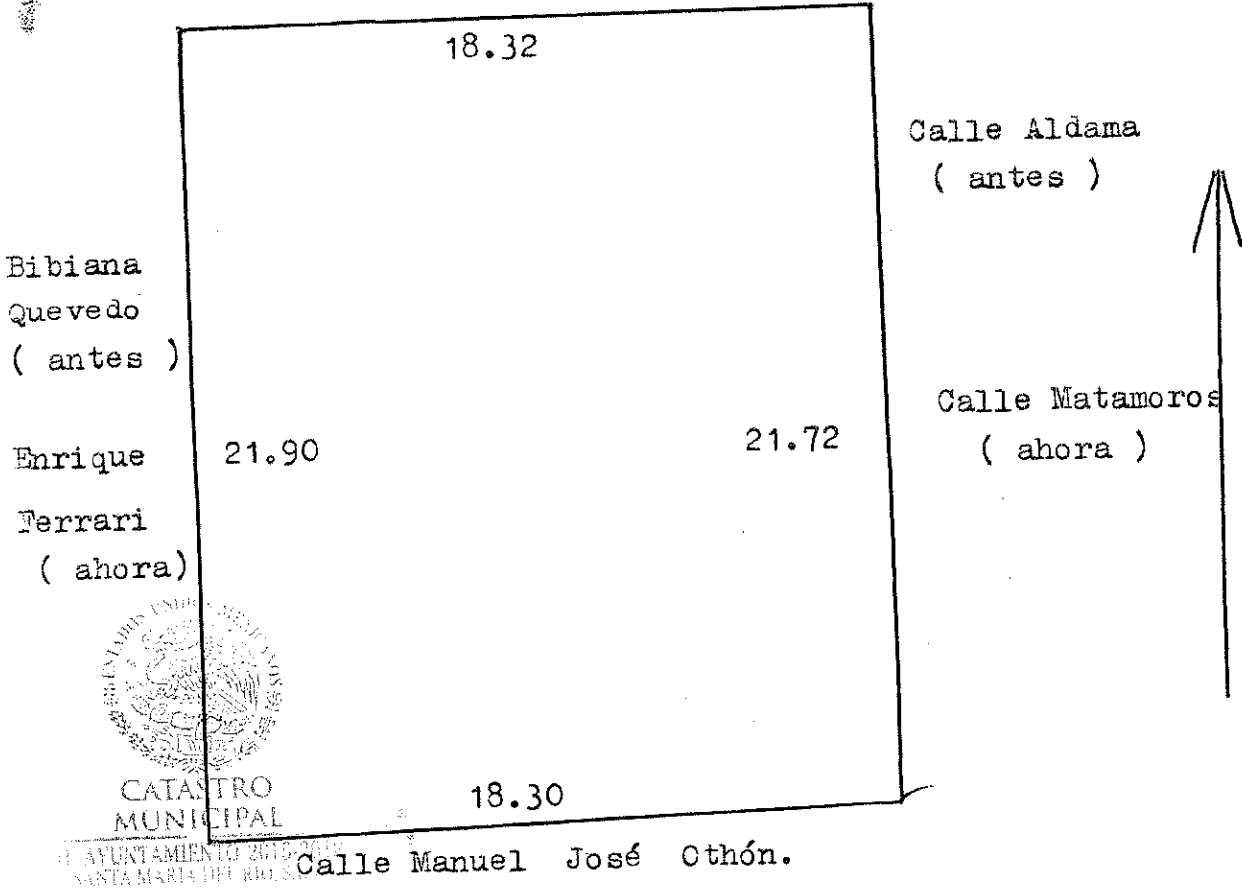

Santa María del Río, S.L.P., septiembre del 2016



INSTITUTO REGISTRO Y CATASTRAL
DIREC DE REG. PUB. DE LA PROP
DISTRITO XIII
SANTA MARIA DEL RIO S.L.P.

C R O Q U I S

PARTE DLE PREDIO RUSTIC UBICADO EN EL CUARTEL OCTAVO DEL MUNICIPIO DE SANTA MARIA DEL RIO, S.L.P.

DONANTE:----- PABLO VARGAS IBARRA.

DONATARIO:----- AURELIO VARGAS ROCHA.

FECHA DE OPERACION:----- 05 DE SEPTIEMBRE DEL 2005.

SUPERFICIE DE:----- 420.00 M2.

N O R T E:-
MIDE 14.00 CATORCE METROS
Y LINDA CON PABLO VARGAS
IBARRA.

P O N I E N T E:-
MIDE 30.00 TREINTA ME-
TROS Y LINDA CON PA--
BLO VARGAS GONZALEZ.

O R I E N T E:-
MIDE 30.00 TREINTA ME-
TROS Y LINDA CON PABLO
VARGAS IBARRA.

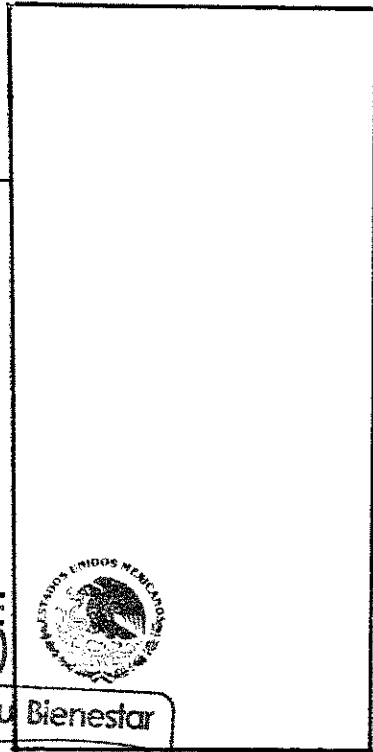

DIRECCIÓN DE
CATASTRO



Trabajando por tu Bienestar

M. Ayuntamiento Santa María del Río 2004-2006

S U R:-
MIDE 14.00 CATORCE ME-
TROS Y LINDA CON CALLE
MANUEL JOSE OTON.

916

CONSTRUCCION POLIGONAL DE APOYO				
AZIMUT	R. M. O	No. PI	COORDENADAS	
			Y	X
396°24'49"	N13°35'11"W	R - 1	102.62	101.33
77°14'28"	N77°14'28"E	2	187.86	80.73
149°48'34"	S30°11'26"E	3	198.53	127.85
172°38'38"14"	S58°38'14"W	4	139.66	162.10

Foja 3
(tre)

SR. JOSE AURELIO AYALA

ESCALA: 1:500

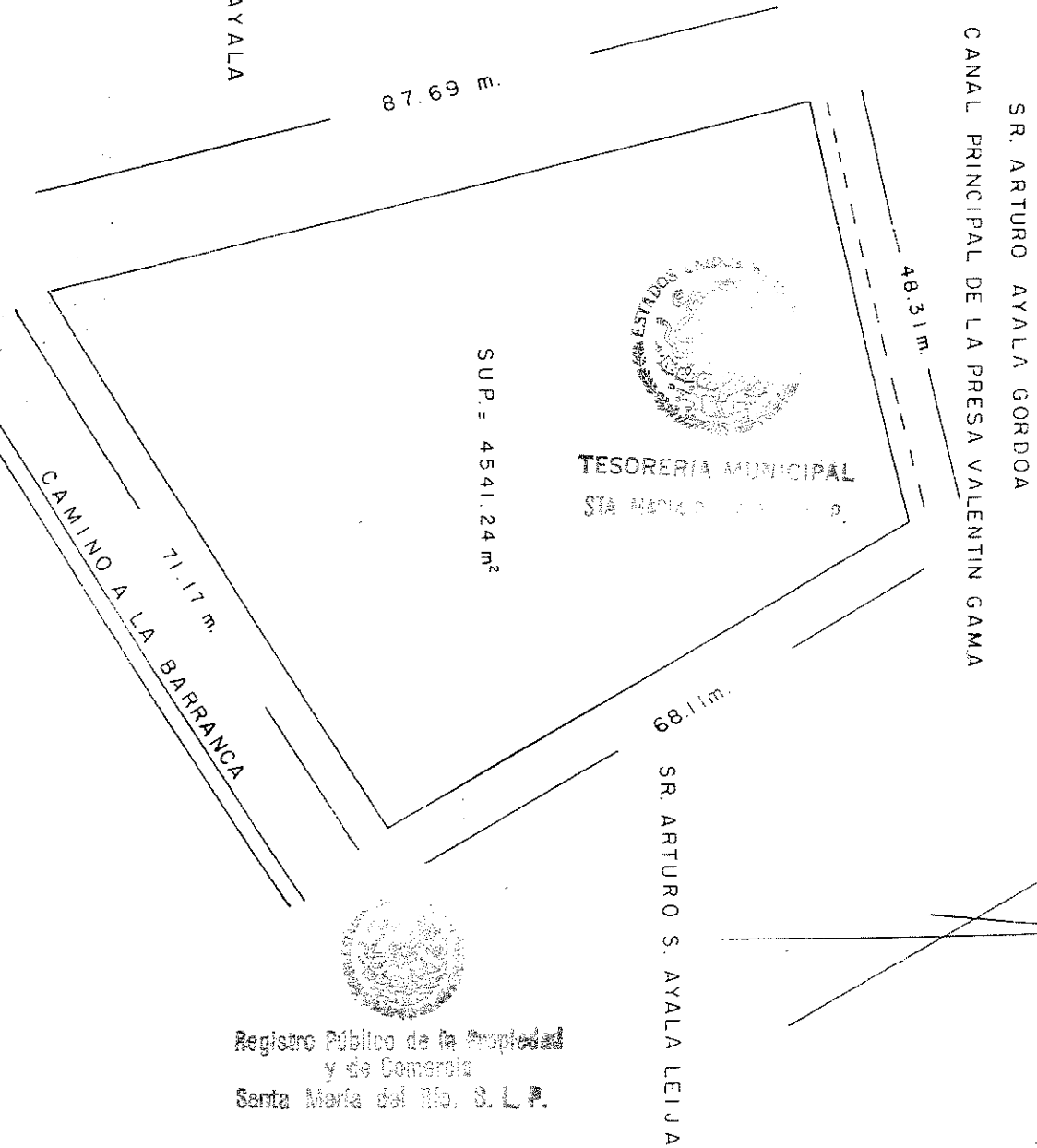

INSTANCIA
NO. 5

UNIDO
DE 1a
ARIA DE

Registro Público de la Propiedad
y de Comercio
Santa María del Río, S. L. P.

PROPIETARIO: SIMPLIC

10mts.

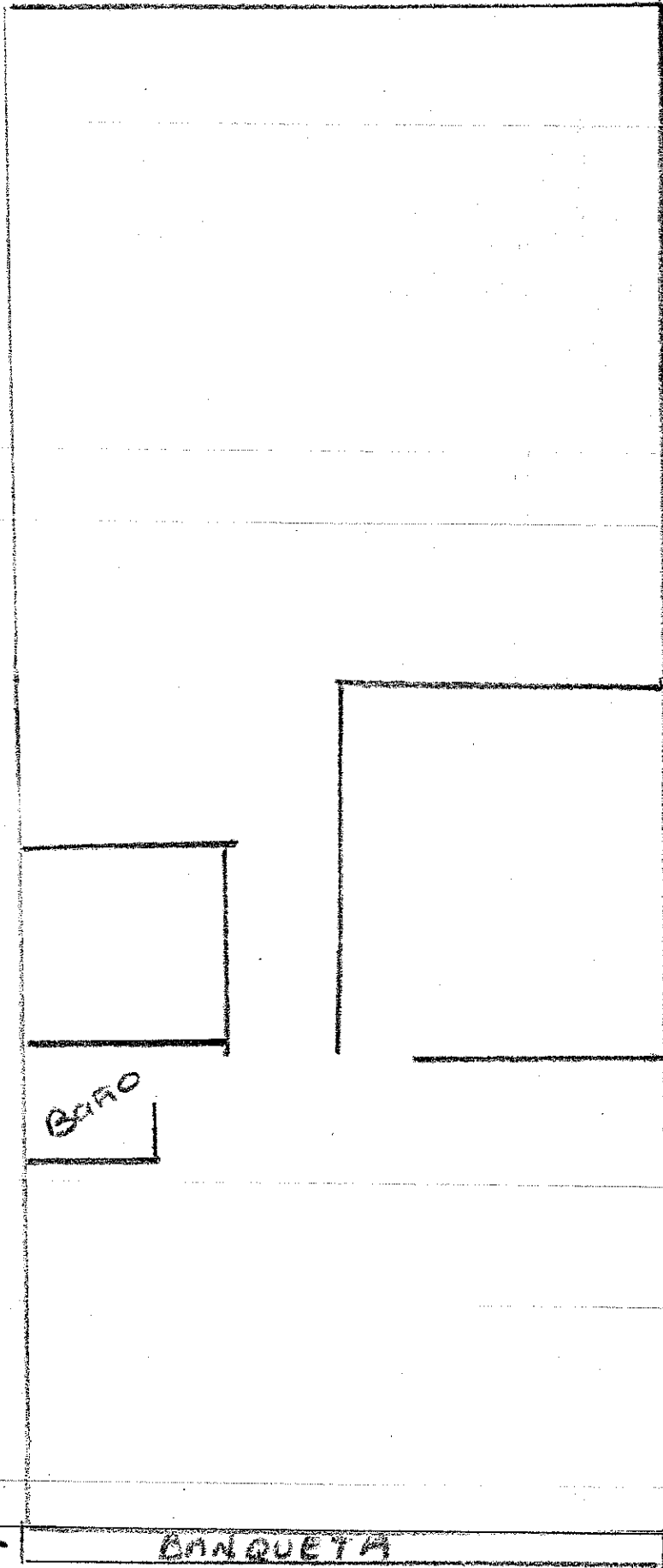

24mts

BARRIO

24mts

24mts

CANQUETA

bl

10mts

Superficie 171 M²

Escala 1:250

Maximino Ventura.

Calle 16

Amado

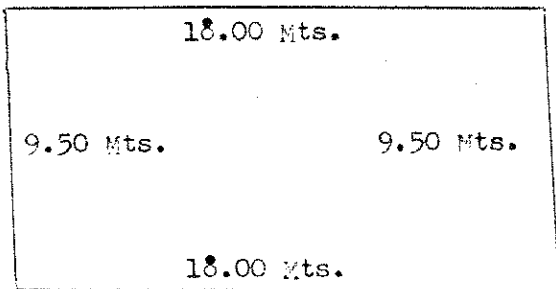

de

González

Rodríguez.

Septiembre

Amado González Rodríguez.

Santa María del Río, S.L.P. 7 de Febrero de 1989



Registro Público de la Propiedad
y de Comercio

SANTA MARÍA DEL RÍO, S.L.P.



TESORERIA MUNICIPAL

SANTA MARÍA DEL RÍO, S.L.P.

Calle Com. n forth

15mts

8mts

(Area en construcción)