



PODER EJECUTIVO
DEL ESTADO DE
SAN LUIS POTOSÍ



POTOSÍ
PARA LOS POTOSIENSES
ESTADO DEL NOROCCIDENTE



EDUCACIÓN



INSTITUTO
ESTATAL DE
EDUCACIÓN
PARA ADULTOS

Dirección General
IEEASLP/DG-138/2023
27 DE FEBRERO 2023

C.P. VIOLETA TERAN RAMIREZ
JEFA DEL DEPARTAMENTO DE
ADMINISTRACION Y FINANZAS
PRESENTE

Por este conducto le informo que de la comisión realizada los días 12 al 14 de febrero a Tamazunchale, Xilitla, Axtla, Matlapa, San Martín, Tamapacan, con el oficio de comisión 698 y la solicitud de SIGEG 30895. Se generó el excedente en las siguientes partidas:

Combustibles y lubricantes y aditivos por la cantidad de \$884.00 (ochocientos ochenta y cuatro pesos 00/100 m.n.). Se realizaron visitas a la coordinación de zona 240 Aquismón a las localidades de tanquán de Escobedo, San Antonio y Tanlajas, para hacer verificaciones a las nuevas figuras operativas.

También se tuvo un excedente en hospedaje por \$199.00 (ciento noventa y nueve pesos 00/100 m.n.) Debido a que el costo en las habitaciones tuvo un aumento.

Derivado de esto, se hizo una compensación entre partidas de viáticos para servidores públicos (casetas) a combustible, lubricantes y aditivos por la cantidad de \$898.00 (ochocientos noventa y ocho pesos 00/100 m.n.)

Por tal motivo solicito el reembolso en cheque por la cantidad de \$185.00 (ciento ochenta y cinco pesos 00/100M.N)

ATENTAMENTE



Prof. José Luis Castro Castillo

C.C. Artista

"2023, Año del Centenario del Voto de las Mujeres en San Luis Potosí, Fronteras Regionales"

12 al 14 de febrero

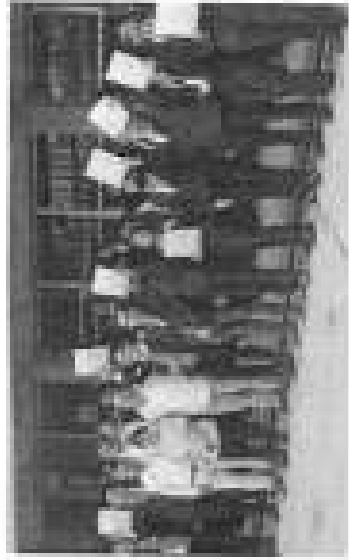



INSTITUTO
ESTATAL DE
EDUCACIÓN
PARA ADULTOS

OFICIO DE COMISIÓN

FOLIO

0698

FECHA: 08 DE FEBRERO DEL 2023

NOMBRE DEL COMISIONADO: PROF. JOSE LUIS CASTRO CASTILLO

ADSCRIPCIÓN: DIRECCIÓN GENERAL NIVEL:

PUESTO: DIRECTOR GENERAL NUM. IDENTIFICADOR:

ME PERMITO HACER DE SU CONOCIMIENTO QUE HA SIDO COMISIONADO A:
TAMAZUNCHALE, XILITLA, AXTLA, MATLAPA, SAN MARTIN, TAMPACAN

DURANTE 3 DÍAS DEL 12 AL 14 DE FEBRERO DEL 2023

CON OBJETO DE:
FIRMA DE CONVENIO ENOHUAMPO SEDE TAMAZUNCHALE ENTREGA DE CONSTANCIAS EN
ESMAPO PLANTEL 05 TAMAZUNCHALE.

LUGAR	DÍAS	CUOTA	IMPORTE DE VIÁTICOS
TAMAZUNCHALE	1	\$1,800.00	\$1,800.00
XILITLA		\$7,344.00	\$7,344.00
AXTLA		\$898.00	\$898.00
TAMPACAN		\$1,800.00	\$1,800.00
MATLAPA			
SAN MARTIN			
TOTAL			\$11,842.00

KM. A RECORRER	NUM. KM. PROMEDIO	PRECIO GASOLINA	IMPORTE DE GASOLINA Y CASSETAS
1289KM	4 KM/LT	\$22.79	\$8,242.00

SOLICITUD DE BOLETOS DE: AVIÓN AUTOBÚS

DE A FECHA DE SALIDA HORA APROXIMADA

NUM. VUELO	FECHA	SALIDA

OBSERVACIONES

SE TRASLADA EN VEHICULO OFICIAL V-044-08 CHEVROLET EXPRESS 2008 V0Y2001

AUTORIZACIÓN DEL AREA	AUTORIZA EL DIRECTOR GENERAL	RECIBI IMPORTE TOTAL
PROF. JOSE LUIS CASTRO C	PROF. JOSE LUIS CASTRO C	PROF. JOSE LUIS CASTRO C