

**SOMOS
GRANDES**



DECLARACIÓN DE
CONFLICTO
DE INTERESES

FORMATO



CONTRALORÍA INTERNA

VILLA DE REYES

DECLARACIÓN DE CONFLICTO DE INTERÉS

C. CONTRALOR INTERNO, PRESENTO A USTED DECLARACIÓN DE CONFLICTO DE INTERES, CONFORME A LO ESTABLECIDO EN EL ARTÍCULO 124 DE LA CONSTITUCIÓN POLÍTICA DEL ESTADO DE SAN LUIS POTOSÍ.

INSTRUCCIONES: Especificar la información que se le solicita, conforme a lo siguiente:

DATOS DE IDENTIFICACIÓN

NOMBRE

Maria Apolinar Sánchez Avalos.

CARGO QUE DESEMPEÑA

Intendente.

DEPENDENCIA O MUNICIPIO

Villa de Reyes.

OFICINA O ÁREA DE ADSCRIPCIÓN

CORREO ELECTRÓNICO

INSTRUCCIONES.- Especificar el nombre de las personas solicitadas, de acuerdo a su parentesco consanguíneo o por afinidad, conforme lo siguiente:

RELACIONES FAMILIARES

CÓNYUGE, CONCUBINA/CONCUBINO

HIJOS

(ESPECIFICAR EL NOMBRE DE LOS HIJOS QUE SE HAYAN PROCREADO CON EL CÓNYUGE O CONCUBINO/CONCUBINA, HIJOS MAYORES DE EDAD O ECONÓMICAMENTE ACTIVOS)

HIJOS DEL CÓNYUGE, CONCUBINO/

CONCUBINA

(ESPECIFICAR EL NOMBRE DE LOS HIJOS QUE DEL CONCUBINO/CONCUBINA O CONVIVIENTE, MAYORES DE EDAD O ECONÓMICAMENTE ACTIVOS)

PADRES

ABUELOS

NIETOS Y BISNIETOS (ESPECIFICAR MAYORES DE EDAD O ECONÓMICAMENTE ACTIVOS)

HERMANOS

(ESPECIFICAR ÚNICAMENTE SI LAS PERSONAS SON ECONÓMICAMENTE ACTIVAS)

PRIMOS, SOBRINOS Y TÍOS

(ESPECIFICAR ÚNICAMENTE SI LAS PERSONAS SON ECONÓMICAMENTE ACTIVAS)

SUEGROS, YERNO, NUERA Y CUÑADOS

(ESPECIFICAR ÚNICAMENTE SI LAS PERSONAS SON ECONÓMICAMENTE ACTIVAS)

FIRMA SERVIDOR PÚBLICO

Maria Apolinar
Sánchez

SI LOS ESPACIOS DE ESTE RUBRO SON INSUFICIENTES, SACAR FOTOCOPIA Y ANEXARLA

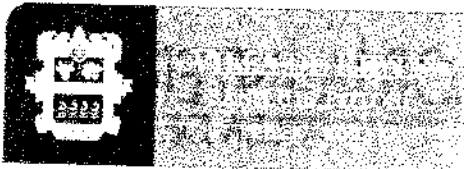

CONTRALORÍA INTERNA

VILLA DE REYES

INSTRUCCIONES.- Especificar lo solicitado, en lo referente al puesto, cargo, comisión, actividades o poderes que desempeña, en órganos directivos o de gobierno, en organizaciones con fines de lucro (empresas), o bien, en asociaciones, sociedades, consejos, actividades filantrópicas o de consultoría que el declarante pueda o no recibir remuneración por esta participación.

ACTIVIDADES O PODERES QUE ACTUALMENTE TENGA EN ASOCIACIONES, SOCIEDADES, CONSEJOS, ACTIVIDADES FILANTRÓPICAS Y/O CONSULTORÍAS

NINGUNO

(X)

FRECUENCIA ANUAL

1. 3 OCASIONES OBSERVACIONES 2. 4 A 7 OCASIONES 3. 8 A 11 OCASIONES 4. MENSUALMENTE 5. OCASIONALMENTE 6. OTRO (INDICAR OBSERVACIONES)

TIPO DE PERSONA JURÍDICA

1. INSTITUCIONES DE DERECHO PÚBLICO ASOCIACIÓN GREMIAL 2. SOCIEDADES O ASOCIACIONES DE DERECHO PRIVADO 3. FUNDACIÓN 4. 5. SINDICATO O FEDERACIÓN DE ORGANIZACIONES DE TRABAJADORES 6. JUNTA DE VECINOS U OTRA ORGANIZACIÓN COMUNITARIA 7. IGLESIA O ENTIDAD RELIGIOSA 8. OTRA (INDICAR EN OBSERVACIONES)

NATURALEZA DEL VÍNCULO

1. SOCIO 2. COLABORADOR 3. OTRO (INDICAR EN OBSERVACIONES)

TIPO DE COLABORACIÓN O APORTE

1. CUOTAS 2. SERVICIOS PROFESIONALES 3. PARTICIPACIÓN VOLUNTARIA 5. OTROS APORTES (INDICAR EN OBSERVACIONES)

NOMBRE DE LA ENTIDAD

(EMPRESA, ASOCIACIÓN, SINDICATO, ETC.)

UBICACIÓN

(CIUDAD O POBLACIÓN, ENTIDAD FEDERATIVA, PAÍS)

TIPO DE PERSONA JURÍDICA

NATURALEZA DEL VÍNCULO

ANTIGÜEDAD DEL VÍNCULO

(ESPECIFICAR, MESES, AÑOS)

PARTICIPACIÓN EN LA DIRECCIÓN O ADMINISTRACIÓN

() SI () NO ANTES DEL SERVICIO PÚBLICO
() SI () NO DESPUÉS DEL SERVICIO PÚBLICO

(MARCAR CON UNA X, LA OPCIÓN QUE CONSIDERE PERTINENTE)

FRECUENCIA ANUAL

TIPO DE COLABORACIÓN O APORTE

OBSERVACIONES O ACLARACIONES

FIRMA SERVIDOR PÚBLICO

Maria Apolinara
Sánchez

SI LOS ESPACIOS DE ESTE RUBRO SON INSUFICIENTES, SACAR FOTOCOPIA Y ANEXARLA



CONTRALORÍA INTERNA VILLA DE REYES

INSTRUCCIONES: En caso de que tenga conocimiento de un posible conflicto que posea por su puesto, cargo, comisión, actividades o poderes que desempeñe en órganos directivos o de gobierno en organizaciones con fines de lucro (empresas), o bien, en asociaciones, sociedades, consejos, actividades filantrópicas o de consultoría que el declarante pueda o no recibir una remuneración por esta participación conforme a lo siguiente.

PARTICIPACIONES ECONÓMICAS O FINANCIERAS DEL DECLARANTE

(X)

NINGUNO

TIPO DE PARTICIPACIÓN O CONTRATO

- 1. PORCENTAJE DE PARTICIPACIÓN EN EL CAPITAL
- 2. PARTES SOCIALES
- 3. TRABAJO BIENES MUEBLES O INMUEBLES
- 4. PROVISIÓN DE SERVICIOS O DE BIENES MUEBLES O INMUEBLES
- 5. OTRA (INDICAR EN OBSERVACIONES)

TIPO DE SOCIEDAD EN LA QUE PARTICIPA O CON LA QUE SE CONTRATA

- 1. SOCIEDAD ANÓNIMA
- 2. SOCIEDAD CIVIL
- 3. ASOCIACIÓN CIVIL
- 4. OTRA (INDICAR EN OBSERVACIONES)

NOMBRE DE LA PERSONA FÍSICA, EMPRESA O SOCIEDAD

UBICACIÓN
(CIUDAD O POBLACIÓN, ENTIDAD FEDERATIVA Y PAÍS)

FECHA DE CONSTITUCIÓN DE LA SOCIEDAD
DD/MM/AAAA

INSCRIPCIÓN EN EL REGISTRO PÚBLICO
(EN SU CASO)

SECTOR O INDUSTRIA
(EN SU CASO)

TIPO DE PARTICIPACIÓN O CONTRATO

INICIO DE PARTICIPACIÓN DE CONTRATO

TIPO DE SOCIEDAD EN LA QUE PARTICIPA O CON LA QUE SE CONTRATA

PARTICIPACIÓN ECONÓMICA O FINANCIERA () SI () NO ANTES DEL SERVICIO PÚBLICO
 (MARCAR CON UNA X, LA OPCIÓN QUE) SI () NO DESPUÉS DEL SERVICIO PÚBLICO
 CONSIDERE PERTINENTE)

SI LA RESPUESTA ES AFIRMATIVA, ESPECIFICAR LA ANTIGÜEDAD DE LA PARTICIPACIÓN O CONVENIO (AÑOS). OBSERVACIONES O ACLARACIONES

FIRMA SERVIDOR PÚBLICO

Maria Apeñinar
Sánchez

SI LOS ESPACIOS DE ESTE RUBRO SON INSUFICIENTES, SACAR FOTOCOPIA Y ANEXARLA

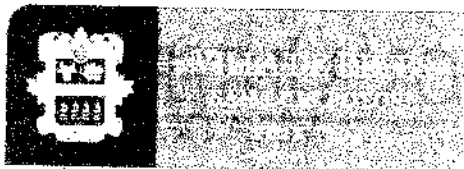

CONTRALORÍA INTERNA

VILLA DE REYES

Instrucciones: En caso de que tenga conocimiento de un posible conflicto de interés de su cónyuge, concubina, concubinario y/o dependientes económicos por puesto, cargo, comisión, actividades o poderes que desempeñe en órganos directivos o de gobierno en organizaciones con fines de lucro (empresas), o bien, en asociaciones, sociedades, consejos, actividades filantrópicas o de consultoría que el declarante pueda o no recibir una remuneración por esta participación conforme a lo siguiente.

PARTICIPACIONES ECONÓMICAS O FINANCIERAS DEL CÓNYUGE O CONCUBINA/CONCUBINO Y DEPENDIENTES ECONÓMICOS

() NINGUNO _____

TIPO DE PARTICIPACIÓN O CONTRATO

1. PORCENTAJE DE PARTICIPACIÓN EN EL CAPITAL
BIENES MUEBLES O INMUEBLES 5. OTRA (INDICAR EN OBSERVACIONES)
2. PARTES SOCIALES 3. TRABAJO 4. PROVISIÓN DE SERVICIOS O DE

TIPO DE SOCIEDAD EN LA QUE PARTICIPA O CON LA QUE SE CONTRATA

1. SOCIEDAD ANÓNIMA 2. SOCIEDAD CIVIL 3. ASOCIACIÓN CIVIL 4. OTRA (INDICAR EN OBSERVACIONES)

NOMBRE DE LA PERSONA FÍSICA, EMPRESA O SOCIEDAD

UBICACIÓN

(CIUDAD O POBLACIÓN, ENTIDAD FEDERATIVA Y PAÍS)

FECHA DE CONSTITUCIÓN DE LA SOCIEDAD

DD/MM/AAAA

INSCRIPCIÓN EN EL REGISTRO PÚBLICO (EN SU CASO)

SECTOR O INDUSTRIA

(EN SU CASO)

TIPO DE PARTICIPACIÓN O CONTRATO

INICIO DE PARTICIPACIÓN DE CONTRATO

TIPO DE SOCIEDAD EN LA QUE

PARTICIPA O CON LA QUE SE CONTRATA

PARTICIPACIÓN ECONÓMICA O FINANCIERA (

) SI (

) NO

ANTES DEL SERVICIO PÚBLICO

(MARCAR CON UNA X, LA OPCIÓN QUE CONSIDERE PERTINENTE)

) SI (

) NO

DESPUÉS DEL SERVICIO PÚBLICO

SI LA RESPUESTA ES AFIRMATIVA, ESPECIFICAR LA ANTIGÜEDAD DE LA PARTICIPACIÓN O CONVENIO (AÑOS)

OBSERVACIONES O ACLARACIONES

FIRMA SERVIDOR PÚBLICO

Maria Apolinario
Sanchez

SI LOS ESPACIOS DE ESTE RUBRO SON INSUFICIENTES, SACAR FOTOCOPIA Y ANEXARLA



CONTRALORÍA INTERNA VILLA DE REYES

AVISO DE PRIVACIDAD

AVISO DIRIGIDO A TITULARES DE DATOS PERSONALES QUE OBRAN EN POSESIÓN DE LA CONTRALORIA INTERNA

"Los datos personales recabados en las Declaraciones de Conflicto de Interés, competencia de esta Autoridad, serán protegidos, incorporados y tratados, por la Contraloría Interna del ayuntamiento de Villa de Reyes a través del Sistema para el Registro y Control de Declaraciones de Conflicto de Interés, con fundamento en los artículos 6º párrafo segundo, fracción II de la Constitución Política de los Estados Unidos Mexicanos; 17 fracción III y 124 de la Constitución Política del Estado de San Luis Potosí, artículos 33, 45, 46 y 47 de la Ley de Responsabilidades Administrativas para el Estado de San Luis Potosí, artículo 73 fracción XXXI de la Ley de Fiscalización y Rendición de Cuentas del Estado de San Luis Potosí, y los artículos 1, 101, 116 y 120 de la Ley General de Transparencia y Acceso a la Información Pública; 1, 3 fracciones XI y XVII, 84 fracción XVII, inciso i), 138 y 142 de la Ley de Transparencia y Acceso a la Información Pública del Estado de San Luis Potosí, así como de las Normas para la Protección, Tratamiento, Seguridad y Resguardo de los datos personales en Posesión de los Entes Obligados, publicados el 16 de agosto de 2008, en el periódico Oficial del Estado de San Luis Potosí, expedidas por la Comisión de Garantía y Acceso a la Información Pública de San Luis Potosí, disposiciones relativas al tratamiento, protección, seguridad y resguardo de la información confidencial y/o datos personales en posesión de los entes obligados de la información contenida en la Declaración de Conflicto de Interés, los datos personales en posesión de los entes obligados de la información aquí contenida, no se podrá entregar a quien la solicite, salvo autorización expresa de la persona directamente afectada, o de su representante legal; así mismo la información de carácter patrimonial podrá ser transmitida a las Autoridades que lo requieran para el estricto cumplimiento de sus funciones públicas de acuerdo a lo establecido en el artículo 142 de la Ley de Transparencia y Acceso a la Información Pública del Estado de San Luis Potosí, además de las otras transmisiones previstas en la Ley. El responsable del sistema de acceso a sus datos personales es el Contralor interno del H. Ayuntamiento de Villa de Reyes, a través de la Contraloría Interna, quien tiene su domicilio en calle Jardín Colón Bustamante s/n, Zona Centro, Villa de Reyes, San Luis Potosí, correo electrónico Ocontraloriainterna.vdr@gmail.com, teléfono: (485)86-100-90 extensión 1004. El interesado (a) podrá ejercer sus derechos de Acceso, Rectificación, Corrección y Oposición de sus datos personales, ante la Unidad de Transparencia del H. Ayuntamiento de Villa de Reyes, ubicada en Jardín Colón Bustamante s/n C.P. 79500, Zona Centro; lo anterior se informa en cumplimiento a lo establecido por el artículo 82 fracción I de la Ley de Transparencia y Acceso a la Información Pública del Estado de San Luis Potosí, norma Decima Cuarta de las Normas para la Protección, Tratamiento, Seguridad y Resguardo de los Datos Personales en Posesión de los Entes Obligados, publicados, el 16 de agosto de 2008, en el Periódico Oficial del Estado de San Luis Potosí".

*María Apolinar
Sanchez*

NOMBRE Y FIRMA DEL DECLARANTE

22 MARZO 2023

FECHA DE FIRMA

INFORMACIÓN GENERAL

En caso de reproducción de documentos en copias simples o certificadas se cobrarán cuando proceda, en los términos de la Ley de Ingresos del Municipio de Villa de Reyes del Ejercicio Fiscal correspondiente. La solicitud de acceso, rectificación, cancelación y oposición podrá hacerse personalmente o por representante en la Unidad de Información de esta dependencia. (Artículo 82 de la Ley de Transparencia y Acceso a la Información Pública del Estado de San Luis Potosí) Las solicitudes de acceso, rectificación, cancelación y oposición formuladas por terceros que no acrediten la representación legal en términos, será desechada, sin perjuicio de que el afectado presente una nueva solicitud por sí o por persona que acredite debidamente su representación legal, de acuerdo a lo establecido en la disposición trigésima octava de las Normas para la Protección, Tratamiento, Seguridad y Resguardo de los Datos Personales en Posesión de los Entes Obligados. Por razones de seguridad de sus datos personales, se requiere presentar y anexar una copia de identificación oficial con fotografía tanto para solicitar como para recibir la información solicitada, cuando se omita alguno de los requisitos o no se anexe la documentación correspondiente, la entidad deberá prevenir al afectado para que subsane en un plazo no mayor de cinco días hábiles, de acuerdo a lo establecido en la disposición cuarenta y segunda de las Normas para la Protección, Tratamiento, Seguridad y Resguardo de los Datos Personales en Posesión de los Entes Obligados. Los trámites que se realicen en ejercicio de la acción de protección de datos personales serán gratuitos. (Artículo 54 de la Ley de Transparencia y Acceso a la Información Pública del Estado de San Luis Potosí) Para sugerencias, dudas o quejas, puede comunicarse al (485) 86-100-90 extensión 1004 o bien remitirse al correo Ocontraloriainterna.vdr@gmail.com



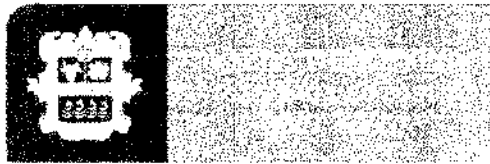

SOMOS GRANDES

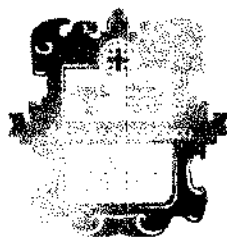

VILLA DE REYES
SAN LUIS POTOSÍ
2021 - 2024

C DECLARACIÓN DE CONFLICTO DE INTERESES

📍 JARDIN COLON BUSTAMANTE S/N
C.P. 79500

☎ 01 485 86 100 90 EXT. 1004

✉ Ocontraloriainterna.vdr@gmail.com

FORMATO