



SOLICITUD DE VIÁTICOS		
PROGRAMA:	PAIMEF 2022	PROYECTO: PROGRAMA DE FORTALECIMIENTO A LA ATENCIÓN DE LA VIOLENCIA CONTRA LAS MUJERES, A TRAVÉS DE LA INCIDENCIA INTERINSTITUCIONAL Y COMUNITARIA, 2022
LUGAR Y FECHA DE EXPEDICIÓN:	SAN LUIS POTOSÍ S.L.P. A 24 DE NOVIEMBRE DE 2022	

INSTRUCCIONES DE DEPÓSITO		
NOMBRE DEL EMPLEADO/A COMISIONADO/A:	IRMA VIRGINIA MARTÍNEZ TREJO	
NO. DE CUENTA DEL COMISIONADO/A PARA TRANSFERENCIA:	ÆÒŠQ @ ÆÏÛ	NO. DE CUENTA DEL RECURSO: ÆÒŠQ @ ÆÏÛ
NOTA: EL RECURSO CORRESPONDIENTE SE DEPOSITARÁ EN LA CUENTA DE NÓMINA DEL EMPLEADO/A COMISIONADO/A. EL TOTAL DE LOS RECURSOS ASIGNADOS SON COMPROBABLES MEDIANTE FACTURA ELECTRÓNICA Y DEBERÁN CUMPLIR CON LOS REQUISITOS FISCALES QUE SEÑALA EL ARTÍCULO 29 A DEL CFF, CUALQUIERA QUE SEA SU NATURALEZA (ALIMENTACIÓN, HOSPEDAJE, TRANSPORTE, TAXIS, TARJETA TELEFÓNICA, COMBUSTIBLE Y CASSETAS).		

DE LA MANERA MÁS ATENTA COMUNICO A USTED QUE DEBERÁ LLEVAR A CABO LA SIGUIENTE COMISIÓN:				
TRASLADO A SAN LUIS POTOSÍ PARA COMPARTIR EXPERIENCIAS DE CASOS DE ÉXITO DE USUARIAS Y BUENAS PRÁCTICAS				
DEL:	24 DE NOVIEMBRE DE 2022	AL:	25 DE NOVIEMBRE DE 2022	LUGAR DE LA COMISIÓN: TAMAZUNCHALE-SAN LUIS POTOSÍ

TARIFAS AUTORIZADAS PARA VIÁTICOS				
TARIFAS	DÍAS	ALIMENTACIÓN	HOSPEDAJE	TOTAL
DENTRO DEL ESTADO SIN PERCNOTAR	1	\$300.00	\$0.00	\$300.00
DENTRO DEL ESTADO PERCNOTADO	1	\$350.00	\$846.00	\$1,196.00
<b>TOTAL DE VIÁTICOS: \$1,496.00</b>				

GASTOS DE TRASLADO		
CONCEPTO	VEHÍCULO	TOTAL
PEAJE	\$850.00	\$850.00
<b>TOTAL GASTOS DE TRASLADO: \$850.00</b>		
<b>GRAN TOTAL: \$2,346.00</b>		

MEDIO DE TRANSPORTE		
VEHÍCULO OFICIAL:	MARCA:NISSAN MODELO:VERSA AÑO:20	ÆÒŠQ @ ÆÏÛ D:V05094



SELLO DE LA INSTITUCIÓN MUNICIPAL, ESTATAL O FEDERAL:		NOMBRE Y FIRMA DEL FUNCIONARIO/A QUE DA FE:	
 <b>DIRECCIÓN GENERAL</b>			
<b>AUTORIZACIONES</b>			
RECIBI:	REVISÓ:	AUTORIZÓ:	
IRMA VIRGINIA MARTÍNEZ TREJO	C.P. JUANA ROCÍO GONZÁLEZ MORENO	DRA. GLORIA MARÍA GUADALUPE SERRATO SÁNCHEZ	
Me comprometo a entregar informe de la comisión, así como la documentación comprobatoria del gasto dentro de las primeras 72 hrs. posteriores a la finalización de la comisión.	DIRECTORA DEL ÁREA ADMINISTRATIVA	DIRECTORA GENERAL	





**DIRECCIÓN DE ATENCIÓN CIUDADANA**  
**Memorándum No. AAC.107**  
23 de noviembre del 2022

**C.P. JUANA ROCÍO GONZÁLEZ MORENO**  
**DIRECTORA DEL ÁREA ADMINISTRATIVA**  
**P R E S E N T E.-**

Por medio del presente me dirijo a usted, para solicitarle tenga a bien proporcionar los viáticos necesarios (peaje, hospedaje y alimentos) del "Programa de Apoyo a las Instancias de las Mujeres en las Entidades Federativas, 2022" (PAIMEF) para que la Trabajadora Social Irma Virginia Martínez Trejo, profesionista de la Unidad Local de Atención Integral para las Mujeres del municipio de Tamazunchale, se traslade al municipio de San Luis Potosí para compartir experiencias de casos de éxito de usuarias y buenas prácticas, el día 24 y 25 de noviembre del presente año, a bordo del vehículo Nissan Versa XXXXXXXXXX

Nombre	Cuenta	Peaje	Hospedaje	Alimentos	Total
Irma Virginia Martínez Trejo	<span style="background-color: yellow;">XXXXXXXXXX</span>	\$850.00	\$846.00	\$650.00	\$2,346.00

Sin otro particular de momento, aprovecho la ocasión para enviarle un respetuoso saludo.

**ATENTAMENTE**

**MTRA. WENDY DEYANIRA CUEVAS VILLELA**  
**DIRECTORA DE ATENCIÓN CIUDADANA**  
*"2022, Año de las y los migrantes en San Luis Potosí"*

Vo.Bo.

**DRA. GLORIA MARÍA GUADALUPE SERRATO SÁNCHEZ**  
**DIRECTORA GENERAL**

C.C.P. Archivo  
AC/MWDCVIL/VZS



ES9 9-59



**Reporte de Transferencias SPEI**BANCO MERCANTIL DEL NORTE S.A.  
RFC: BMN-930209-927

24/11/2022 13:12

Cuenta/ CLABE Ordenante	ÉÒŠQ @ ÖÖU
Nombre del Ordenante	INSTITUTO DE LAS MUJERES DEL ESTADO DE SAN LUIS PO
RFC o CURP del Ordenante	IME020314ML1
Moneda	MXP
ID Tercero	67
Nombre del Beneficiario	IRMA VIRGINIA MARTNEZ TREJO
Cuenta/CLABE/Celular	ÁÉÒŠQ @ ÖÖU
RFC Beneficiario	MATI730719N43
Banco Destino	BBVA MEXICO
Importe a Transferir	\$2,346.00
IVA	\$0.00
Fecha Aplicación	24/11/2022
Número de Referencia	241122
Propósito de la Transferencia	VIATICO
Clave de Rastreo	8846APR1202211242002711196
Confirmación	OK. OPERACION EFECTUADA
Comisión	\$5.00
IVA Comisión	\$0.80
Capturó	GLORIA MARIA GUADALUPE SERRATO SANCHEZ
Fecha Captura	24/11/2022 13:08:01 p. m.
Ejecutó	GLORIA MARIA GUADALUPE SERRATO SANCHEZ
Fecha de Ejecución	24/11/2022 13:11:34 p. m.
Autorizó 1:	
Fecha Autorización 1:	
Autorizó 2:	
Fecha Autorización 2:	
Autorizó 3:	
Fecha Autorización 3:	
AutExcepción 1:	
Fecha AutExcepción 1:	
AutExcepción 2:	
Fecha AutExcepción 2:	
Modo de Ejecución	Individual
Nombre del Archivo	



**Nota: Si su operación es en línea, el comprobante electrónico de pago (CEP) estará disponible en 5 minutos a partir de su aplicación, en caso de ser operación programada o recurrente, favor de revisar en la fecha de aplicación de la operación el resultado de la misma e imprimir su comprobante definitivo. La ruta para descargar el comprobante es: Consultas > Comprobante Electrónico de Pagos SPEI / SPID.**

Operación realizada a través de los equipos de cómputo que procesan las peticiones de la Banca por Internet y que se ubican en la ciudad de México, D.F.

Para el caso de aclaración respecto a la operación celebrada, se podrá acudir a la Unidad Especializada de Atención a Aclaraciones de la Institución, según corresponda al lugar de celebración de la operación, o solicitarla a través de los siguientes teléfonos, en un lapso no mayor a 90 días naturales a partir de la fecha señalada en el presente comprobante:

México D.F. (55) 5140 5600 - Monterrey (81) 8156 9600 ? Guadalajara (33) 3669 9000 - Resto del país 01 800 226 6783





**Gobierno del Estado de San Luis Potosí**  
**Instituto de las Mujeres del Estado de San Luis Potosí**  
**Informe de Comisión**

Comisionada: **Irma Virginia Martínez Trejo**

Bajo oficio de Comisión: **No. V-PP-313-2022**

Periodo de Comisión: **24 al 25 de Noviembre 2022**

Objetivo de la comisión: **Traslado a San Luis Potosí para compartir experiencias de casos de éxito de usuarias y buenas prácticas.**

**INFORME DE ACTIVIDADES REALIZADAS**

El día 24 de noviembre a las 11:30 horas, salí de Tamazunchale en el vehículo oficial del CII8 Tamazunchale Nissan Versa modelo 2017 color blanco con la usuaria, con el objetivo de compartir experiencias de casos de éxito de usuarias y buenas prácticas. A las 14:20 pm arribamos a las instalaciones de la Unidad Local de Atención para Mujeres del Municipio de C. Valles con el objetivo de recoger a la abogada y a la usuaria que la acompañaría a la actividad.

Arribamos a las 18:30 horas al Hotel Real Plaza, donde me registré y posteriormente salimos a cenar al restaurant la parroquia, posteriormente nos regresamos a descansar.

El día 25 de noviembre a las 8:00 horas bajé de mi habitación, realice la entrega de la llave de la habitación en la recepción del hotel Real Plaza junto con mi compañera de la unidad de Cd. Valles y las dos usuarias para dirigirnos al evento, por lo que me trasladé con ellas en el vehículo oficial del CII8 Tamazunchale, al Museo Laberinto de las Ciencias y las Artes, en dónde compartieron las experiencias de casos de éxito de usuarias y buenas prácticas mismo que finalizó en punto de las 13:00 horas. Posteriormente acudimos a las Instalaciones del Instituto de las mujeres ubicadas en jardín colon para recoger material administrativo.

Retornando a las 15:30 horas en el vehículo oficial del CII8 Tamazunchale Nissan Versa modelo 2017 color blanco con la usuaria y la abogada, fuimos a comer en Rio Verde en punto de las 17:35 horas, posteriormente deje a mi compañera y usuaria en Cd. Valles en compañía de su usuaria en Cd. Valles 20:45 horas.

Llegando a nuestro destino de retorno a las 23:17 horas, llegando directamente a estacionar el vehículo oficial del CII8 Tamazunchale, frente a la oficina.

**Nota:** Se reintegra la cantidad de \$96.00 (Noventa y seis pesos 00/100 M.N.) de esta comisión

**Tamazunchale, S.L.P. a 30 de noviembre de 2022**

**L.T.S. Irma Virginia Martínez Trejo**

Trabajadora social de la Unidad Local de Atención Integral para las Mujeres del Municipio de Tamazunchale.

**Mtra. Wendy Deyanira Cuevas Villela**  
 Directora del Área de Atención Ciudadana y Responsable del Programa PAIMEF

**Dra. Gloria María Guadalupe Serrato Sánchez**  
 Directora General del Instituto de las Mujeres del Estado de San Luis Potosí



COMPROBACIÓN DE VIÁTICOS

Oficio de comisión No. No. V-PP-313-2022

Nombre: LYS IRMA VIRGINIA MARTÍNEZ TREJO

Objetivo de la Comisión: TRASLADO A SAN LUIS POTOSÍ PARA COMPARTIR EXPERIENCIAS DE CASOS DE ÉXITO DE USUARIAS Y BUENAS PRÁCTICAS

Periodo: 24 al 25 de noviembre de 2022

Concepto	Expedida por	Factura no.	Fecha	Importe	IVA	8% I.E.P.S / 3% I.S.H	Total
Alimentos	RESTAURAT LA PARROQUIA POTOSINA S.A.	A-96575	24-nov	\$ 317.24	\$ 50.76	\$ -	\$ 368.00
	EDUARDO ALEJANDRO ,ARTÍNEZ SALAZAR	B-27609	25-nov	\$ 215.52	\$ 34.48	\$ -	\$ 250.00
Hospedaje	HOTEL REAL PLAZA, S.A. DE C. V.	A-384383	08-nov	\$ 710.92	\$ 113.75	\$ 21.33	\$ 846.00
Total Alimentos y Hospedaje				\$ 1,243.68	\$ 198.99	\$ 21.33	\$ 1,463.00

Concepto	Expedida por	Factura no.	Fecha	Importe	IVA	8% I.E.P.S / 3% I.S.H	Total
Pasaje	ICA SAN LUIS	GSC221371	24-nov	\$ 189.66	\$ 30.34		\$ 220.00
	CONCESIONARIA DE INFRAESTRUCTURA DE SAN LUIS S.A DE C.V.	BA-842665	24-nov	\$ 149.19	\$ 23.86		\$ 173.00
	CONCESIONARIA DE INFRAESTRUCTURA DE SAN LUIS S.A DE C.V.	BA-842659	25-nov	\$ 149.19	\$ 23.86		\$ 173.00
	ICA SAN LUIS	GSC2211369	25-nov	\$ 47.41	\$ 7.59		\$ 55.00
	ICA SAN LUIS	GSC2211368	25-nov	\$ 142.24	\$ 22.76		\$ 165.00
Total Pasaje y Peaje				\$ 577.69	\$ 108.41	\$ -	\$ 686.00

Concepto	Expedida por	Factura no.	Fecha	Importe	IVA	Impuestos	Total
Combustibles y Lubricantes							
Total Combustibles y lubricantes				\$ -	\$ -	\$ -	\$ -
Gran Total				\$ 1,921.37	\$ 307.40	\$ 21.33	\$ 2,250.00

ENTREGADOS \$ 2,346.00  
GASTOS \$ 2,250.00  
REINTEGRA \$ 96.00 \* \$ 96.00

SE ENTREGA COMPROBANTES COMPLETOS AQUÍ DESGLOSADO AL ÁREA ADMINISTRATIVA

ENTREGA

LYS IRMA VIRGINIA MARTÍNEZ TREJO  
TRABAJADORA SOCIAL DE LA UNIDAD LOCAL DE  
ATENCIÓN INTEGRAL PARA LAS MUJERES DEL  
MUNICIPIO DE TAMAZUNCHALE.





# Transferencia exitosa

1 diciembre 2022,  
12:11:58 h

## \$96<sup>00</sup>

Esta transferencia no genera comisión.



0001A... INSTITU...

ÁREA DE ATENCIÓN AL CLIENTE

Concepto  
Reintegro

Referencia: 0112220 Folio:  
8885518594

BBVA

Clave rastreo:  
MBAN010022120100562475  
90

Verifica el estatus de tu  
operación

[www.banxico.org.mx/cep](http://www.banxico.org.mx/cep)



Atenciones M.T.

ÁREA DE ATENCIÓN AL CLIENTE



RESTAURANTE LA PARROQUIA POTOSINA S.A.

RFC: RPP760101966

Tipo de Comprobante: I - Ingreso

Lugar de Expedición: 78000

Régimen Fiscal: 601 - General de Ley Personas Morales

# La tradición en San Luis

Forma de pago	01 - Efectivo	Folio	A - 96575
Método de pago	PUE - Pago en una sola exhibición	Fecha	24/11/2022 20:41:22
Moneda:	MXN - Peso Mexicano		

Datos del cliente

**Cliente:** INSTITUTO DE LAS MUJERES DEL ESTADO DE SAN LUIS POTOSI  
**R.F.C.:** IME020314ML1 **Uso CFDI:** G03 - Gastos en general  
**Domicilio:** JARDIN COLON No. 23, san miguelito, C.P. 78339, San Luis Potosí, San Luis Potosí, San Luis Potosí, México

Cantidad	Clave Unidad SAT	Clave Producto/Servicio	Concepto / Descripción	Valor Unitario	Impuestos	Importe
1.00	E48 - Unidad de servicio -	90101501 - Restaurantes	CONSUMO DE ALIMENTOS 64521	317.24	002 - IVA - 50.76	317.24

Importe con letra:

TRESCIENTOS SESENTA Y OCHO PESOS 00/100 M.N.

Subtotal	317.24
Impuestos Traslados	50.76
<b>Total</b>	<b>368.00</b>
Propina no incluida:	

CFDI Relacionado:  
 Tipo Relación: -  
 CFDI Relacionado:



Serie del Certificado del emisor: 00001000000503976814  
 Folio fiscal: ED64DAE2-01CO-4273-9235-9882EDDCD280  
 No. de Serie del Certificado del SAT: 00001000000505142236  
 Fecha y hora de certificación: Noviembre 24 2022 - 20:41:25  
 Este documento es una representación impresa de un CFDI

Sello Digital del CFDI

awMaDhHzZuVUcUQByAQEzTDfRGyggRRtiybjdRSov853LqP5WYGj3G7kDzKIBU0ea0Mg44IQOGUIK/G0eRAH  
 1x+A+w4mQI4s1eZXR+hQ4sxHventEQ+HUR3M7AvZ0pNgABXXYyoxMz3xj4DxmJDeblVfQIKAIshy5eUSextI  
 AOwMaUS18ldzWccEp2CfpQIQ6ldI/2tCISjFS2KTMvXghilnXgXCwRjPqkQIQ0PpQ6/laRf45oBPlOhPp4146  
 Cfkedq1l78ruYNUiWaw273j7txFrTq+6s9Yk8s47+w1wG6mK+zdDcUHVjveXA4nU2FCRCjy90vSQdmfxE7Q==

Sello del SAT

kRQIXHbF7eNUeyt96xNgYG1XW99vCOHTAJuxzQY2B06eH7XqhPa0tabGm35MC9ZssdCNGv00wMQdUoo6  
 8upjZQm7AU/7paZhdagSL+SbRagsu0r6RjEL9kd56c3EQr6Ly+mBQqeOsc1G+2YhA19WwD52E/33R7O  
 b1LMAKqIPSikJnFz9/LAHAkPkMCoKIC+lyJUCU7850fOWQ0TDu8OC559dsf77FoV3ORbdcUFUPlmSI  
 PON7sXjODxU/GVeN7HWHd2PfdWfiof9n0baI4xxFjLKGzO8cisFsXIT9w0Fv5FCTPpBibijb/mxw2  
 UKnUSBICR4Wp+kTAgMlgA==

Cadena original del complemento de certificación digital del SAT

||1.1|ED64DAE2-01CO-4273-9235-9882EDDCD280|2022-11-24T20:41:25|MAS0810247C0|awMaDhHzZuVUcUQByAQEzTDfRGyggRRtiybjdRSov853LqP5WYGj3G7kDzKIBU0ea0Mg44IQOGUIK/G0eRAH1x+A+w4mQI4s1eZXR+hQ4sxHventEQ+HUR3M7AvZ0pNgABXXYyoxMz3xj4DxmJDeblVfQIKAIshy5eUSextI45oBPlOhPp4146Cfkedq1l78ruYNUiWaw273j7txFrTq+6s9Yk8s47+w1wG6mK+zdDcUHVjveXA4nU2FCRCjy90vSQdmfxE7Q==|00001000000505142236||



Handwritten signature





EDUARDO ALEJANDRO MARTINEZ SALAZAR

RFC: MASE840219E97

Tipo de Comprobante: I - Ingreso  
Lugar de Expedición: 78625  
Régimen Fiscal: 612 - Personas Físicas con Actividades Empresariales y Profesionales

Forma de pago: 28 - Tarjeta de débito  
Método de pago: PUE - Pago en una sola exhibición  
Moneda: MXN - Peso Mexicano

Folio: B - 27609  
Fecha: 25/11/2022 19:05:32

Datos del cliente

Cliente: INSTITUTO DE LAS MUJERES DEL ESTADO DE SAN LUIS POTOSÍ  
R.F.C.: IME020314ML1  
Domicilio: Jardín colon No. 23, San Miguelito, C.P. 78339, San Luis Potosí, San Luis Potosí, México  
Uso CFDI: G03 - Gastos en general

Cantidad	Unidad	Clave Unidad SAT	Clave Producto/Servicio	Concepto / Descripción	Valor Unitario	Descuentos	Imp/tasa	Importe
1.00	CONSUMO	E48 - Unidad de servicio	90101501 - Restaurantes	90101501	215.520	0.00	002 - IVA - 34.48	215.52

Importe con letra:

DOSCIENTOS CINCUENTA PESOS 00/100 M.N.

Subtotal	215.52
Impuestos Traslados	34.48
<b>Total</b>	<b>250.00</b>

CFDI Relacionado:

Tipo Relación: -

CFDI Relacionado:



Serie del Certificado del emisor	00001000000509824800
Folio fiscal	2280EAB7-99C3-4750-B40E-78E9680536E8
No. de Serie del Certificado del SAT	00001000000505142236
Fecha y hora de certificación	Noviembre 25 2022 - 19:05:34

Este documento es una representación impresa de un CFDI

Sello Digital del CFDI

hwWb9qdDOLuJAP88u+7xggunDdV6bEHQcMncXNFIOGrQ9PnSpGWEDUB/eGvH6VMkISXhDUm/VV4gyOHOXOS  
GUB907uPyVUhfKq1TIBK2bVdFobKu47TSITIBh86HKERTquvXrIVTJbL2+IE/qEPm9XaxwLZuEKVGAOWWL  
dmJqG8qHxLwZT+zkpryprASemsgSrwxL/WwEzNvPGH1W8uANSJMLdTyzVZZFjhbZo8R166ot8ckWUJ3aOGQYo  
w81UgDFDXD6eNvhHmfosbTgCOWQVXZkYeaRzrJId+Bah9pDhTlpGzmYABAXoVXcLIMmZhG9EXbyZ/ICBw==

Sello del SAT

DEJD74TO+9g/SQAFaurh0ieznhCLvb+yO9Jhm8Yh8qFX5gwAuINPdmx2LoGHSRrDURqq61mJmAZzo  
M86yatCBH6E3I2cb9WbP9utY9bKoDliYHhvrurfbYhtESVzJHs2IbWSOeKCR+OCVnSDHOCK61  
2DGenzNCTpjh5vzSLFm89+u80DIWSMq7hRk2mW/VqqrzUACSIVMaPNwmbSIG/OFOH+RFANmx4+q62oGE  
ngVq4D2Q7XU/ZYvboT26eADvA2dGy7wvM6qLMLZRoKE7YwGzpsvKsreDX4k+pgxdiPnDhL8b0  
QR3AmMB8/9CX7Rt3pyprWA==

Cadena original del complemento de certificación digital del SAT

[[1.1|2280EAB7-99C3-4750-B40E-78E9680536E8|2022-11-25T19:05:34|MASE840219E97|hwWb9qdDOLuJAP88u+7xggunDdV6bEHQcMncXNFIOGrQ9PnSpGWEDUB/eGvH6VMkISXhDUm/VV4gyOHOXOSGUB907uPyVUhfKq1TIBK2bVdFobKu47TSITIBh86HKERTquvXrIVTJbL2+IE/qEPm9XaxwLZuEKVGAOWWLdmJqG8qHxLwZT+zkpryprASemsgSrwxL/WwEzNvPGH1W8uANSJMLdTyzVZZFjhbZo8R166ot8ckWUJ3aOGQYow81UgDFDXD6eNvhHmfosbTgCOWQVXZkYeaRzrJId+Bah9pDhTlpGzmYABAXoVXcLIMmZhG9EXbyZ/ICBw==|00001000000505142236]]



Handwritten signature in blue ink.



# HOTELES REAL PLAZA, S.A. DE C.V

AV. VENUSTIANO CARRANZA 890 - CONMUTADOR - - FAX - - RESERVACIONES -  
 C.P. 78233 TELS. (444) 814-69-69 TELS. (444) 814-66-39 TELS. (444) 814-20-57  
 APDO. POSTAL 231 (444) 814-60-55  
 SAN LUIS POTOSÍ, S.L.P. MÉXICO www.realplaza.com.mx



EXPEDIDO EN SAN LUIS POTOSÍ, S.L.P. R.F.C. HRP60407F47 Régimen General de Ley Personas Morales FOLIO FISCAL 327CE998-7DD3-413C-B513-0BEA44A7F0B0

**FOLIO 28293 ESTADO DE CUENTA-FACTURA A-384383**  
 NOMBRE: INSTITUTO DE LAS MUJERES DEL ESTADO DE SAN LUIS POTOSÍ  
 FECHA DE FACTURA: 2022-11-25T07:35:42  
 DIRECCIÓN: JARDIN COLON #23 SAN MIGUELITO  
 CIUDAD: SAN LUIS POTOSÍ  
 ENTRADA: 24/11/2022 18:32  
 EDO-PAIS: S.L.P. C.P. 78339 RFC: IME020314ML1 SALIDA: 25/11/2022 07:35

ESTÉ DOCUMENTO ES UNA REPRESENTACION IMPRESA DE UN CFDI FORMA DE PAGO 03 Transferencia Electrónica

FECHA	HORA	CLAVE	UNIDAD	REFERENCIA	CONCEPTO	CARGOS (I.V.A. INCLUIDO)	ABONOS
24/11	19:32			32687	DEP. RESERVACIO		846.00-
24/11	00:02	90111800	E48	525	HABITACION	846.00	

SELLO DIGITAL AUTORIZADO  
 X0C6KJ0dmluomL8Mg7HwNTP3QAmV0uDELa1P7Dag6g3gF-wv7k0WUzge2eaf7CDECRUQu5dVwvW4dKw1A28esUuA2TY2WpR0-Ub5j90Hx0P+H04R00WJLz2YL1YQpDgP2R4U3p4.zy8X3NDrMFRD30Q+mGAS0h+6Z7499eL4pmQmX3M84QX7g6u8Weyh-uh.11g-3  
 Wnd3CmOnD7r68wK1P8u66n7528352uKu8W8amr57844w210XPhw73aP7ow27Y7D872kag6Am  
 SELLO DEL SAT  
 s7841e8D1W8dWu1W8Q6QCu8G028WjC1+1Msm1pYHgDg00E40Cu250cWdJ8V10gDActem7g#0yRy8SARuWZ0G7W893CLV0wP29m+P3CUP2K2N5y6XyX3YJ4WMS4WJ.DRQn64Zp27x++2p2wLgDAR8u8KXj0y4+  
 8v9gLOrD84Zp27x++2p2wLgDAR8u8KXj0y4+

El de Más Clase



*[Handwritten signature]*

Uso CFDI G03 Gastos Método de Pago PUE Pago Una Exhibición N° DE SERIE DEL CERTIFICADO DEL SAT 00001000000505619885

CANTIDAD CON LETRA OCHOCIENTOS CUARENTA Y SEIS PESOS 00/100 M.N.  
 FECHA Y HORA DE CERTIFICACIÓN 2022-11-25T07:35:47

HAB.	RECIBE ERP	SALIDA	LEV
HOSPEDAJE	710.92	I.V.A. 16%	113.75
CAFETERÍA	.00	IMPTO. EST. 3%	21.33
BAR	.00	C. NEGOCIOS	.00
TELÉFONO	.00	PROPINAS	.00
... NO DÍA	.00	TOTAL	846.00



N° DE SERIE DEL CSD 00001000000505030521 PAGINA 1

CADENA ORIGINAL DEL COMPLEMENTO DE CERTIFICACIÓN DIGITAL DEL SAT  
 [1.1]327CE998-7DD3-413C-B513-0BEA44A7F0B0|2022-11-25T07:35:47|SF  
 E0807172W8|XOE69X: +eMUcm5JRBmng7PNczNTP|3qQaivN0quUeLsHFh5zeleYf  
 gFnomTelQWUz0pb2eifff... fJiuQnfb8VwmsHvQhKad7A2fbzUuUfca2TYEW  
 pRQ+Ub5j9OHZ. 2F+Qf. 0GWJLzv:1 J. YIGJH. \*Kz9NUcp4Lorg9XA3K  
 DroMRhB30cj+mvsAS S+... 'nlt6 + ... iC... 1.3-6kujuX/gd  
 99lln3iOnOmDqYz6RadKLMpbf +sSS. 2uKu... zSFMMbWc2TOX  
 nysx70aBRtoveZWYDw7Sr4eagar. +j000' -J0000505 1)



# ICA SAN LUIS

R.F.C.: ISL070720EK3

Régimen fiscal: 601 - General de Ley Personas Morales

<b>Folio Fiscal</b>	5616BFB6-46CB-4890-A086-7B95797ACF66
<b>Fecha y Hora de Certificación</b>	2022-12-01T09:19:28
<b>No. de Serie del Certificado del SAT</b>	00001000000504204971
<b>No. de Serie del Certificado del Contribuyente</b>	00001000000500104668

**FACTURA**  
GSC221371

FECHA		
01	12	2022
Día	Mes	Año
09:19:27		

<b>LUGAR DE EXPEDICIÓN:</b>	03800
<b>TIPO DE CAMBIO:</b>	1.00
<b>MONEDA:</b>	MXN

**TIPO DE COMPROBANTE:**  
INGRESO  
**FORMA DE PAGO:**  
01 - Efectivo

<b>CLIENTE</b>	INSTITUTO DE LAS MUJERES DEL ESTADO DE SAN LUIS POTOSI	<b>NO. DEL CLIENTE</b>	
<b>ID TRIBUT.</b>		<b>RESIDENCIA FISCAL</b>	
<b>USO CFDI</b>	G03 - Gastos en general		
<b>R.F.C.:</b>	IME020314ML1	<b>CONDICIONES DE PAGO:</b>	N/A
<b>RÉGIMEN FISCAL</b>	603	<b>DOMICILIO FISCAL</b>	78339
		<b>MÉTODO DE PAGO</b>	PUE - PAGO EN UNA SOLA EXHIBICION
		<b>NÚMERO DE CUENTA:</b>	

Cantidad	Unidad Medida	Descripción	Precio Unitario	Importe
1	PEAJE Clave SAT: E48	Autovía San Luis NRU 01327100021837279A34A8F804935041 Clave SAT: 95111602	47.41	47.41
Objeto Imp:02		<b>Impuesto</b>	<b>Tipo factor</b>	<b>Tasa o Cuota</b>
		002	Tasa	0.160000
			<b>Base</b>	<b>Importe</b>
			47.413793	7.586207
1	PEAJE Clave SAT: E48	Autovía San Luis NRU 013921000231195821B7B74AD591A966 Clave SAT: 95111602	142.24	142.24
Objeto Imp:02		<b>Impuesto</b>	<b>Tipo factor</b>	<b>Tasa o Cuota</b>
		002	Tasa	0.160000
			<b>Base</b>	<b>Importe</b>
			142.241379	22.758621
DOSCIENTOS VEINTE 00/100 PESOS MXN			<b>Subtotal</b>	189.66
			<b>IVA 16.000000% (+)</b>	30.34
			<b>Total</b>	220.00

OBSERVACIONES



**SELLO DIGITAL DEL EMISOR**  
n10BGlo1MCpcQGBQZ3XIM7AumHQBD6gmRE/YZxZg4jn0Hye5nbCh4fhOulTabhVKJsrugBEZYqWUxTQcG1+c1uf0STzkP8PKZpqXuUDAZILAYG  
gLo5kZHOJuJMiHlglRU3VHQqq13EIM4EyEJGikrauoCiUsVaAbQL/7Wm1XROhu1saKNXw+M3OUunro7JtjSL+HnGqDRhrlNzulKd  
+pM/OOK155ZdiDj2BUG9z2Q+kEiwZcQCGBR1tHEvNgjbuRKYvwwZoyQkybn  
+oOVXikojahYeEIZbQr0IMCHngwOewe/ZPHpkYfWkgMNIbLWrsMGYOy+3TVH6QloDaTg==

**CADENA ORIGINAL DEL COMPLEMENTO DE CERTIFICACIÓN DIGITAL DEL SAT**  
||1.1|5616BFB6-46CB-4890-A086-7B95797ACF66|2022-12-01T09:19:28|PPD101129EA3||  
n10BGlo1MCpcQGBQZ3XIM7AumHQBD6gmRE/YZxZg4jn0Hye5nbCh4fhOulTabhVKJsrugBEZYqWUxTQcG1+c1uf0STzkP8PKZpqXuUDAZILAYG  
gLo5kZHOJuJMiHlglRU3VHQqq13EIM4EyEJGikrauoCiUsVaAbQL/7Wm1XROhu1saKNXw+M3OUunro7JtjSL+HnGqDRhrlNzulKd  
+pM/OOK155ZdiDj2BUG9z2Q+kEiwZcQCGBR1tHEvNgjbuRKYvwwZoyQkybn  
+oOVXikojahYeEIZbQr0IMCHngwOewe/ZPHpkYfWkgMNIbLWrsMGYOy+3TVH6QloDaTg==|00001000000504204971||

**SELLO DEL SAT**  
YNvud2E6nX1ReftTM6r6bDimzpsACmzr/mYnhTPKcpeOMugNvpKtjYl2a1Smycz4DYUJ/  
+IMQqerollbLdSZpDgTaTyv3veTWlZqDWx/KonmsUPIggyJKv6cOXI  
+XWXasU22chdJcUzbV9ufOsEuj3jmdBaswqmK5G3HRm/sVk1beAXf0IEUU0lhn7ZWND6db2htyjBFFpBt15566LQHXBcsyMBNCvkNI9D3WFFcrrNH  
YdzltdhLluc18lpXXI7UNogpYFNyS7rc

PLAZA DE COBRO RAYON TEL: 800-782-6886  
FOLIO = 3-0002265726 CARRIL: 2 B  
0132520002791078E259395E45FF9DE6

24/11/2022 15:37:13  
IMPORTE: \$ 47.41 IVA: 7.59 TOTAL: 55.00  
Cobrador: 852478  
CLASE: AUTO

0132520002791078E259395E45FF9DE6  
<https://facturacion.icasal.mx>

PLAZA DE COBRO PITAHAYA TEL: 800-782-6886  
FOLIO = 3-0001558486 CARRIL: 1 B  
01390200028082651633DEB0E5469862

24/11/2022 14:50:22  
IMPORTE: \$ 142.24 IVA: 22.76 TOTAL: 165.00  
Cobrador: 85640  
CLASE: AUTO

01390200028082651633DEB0E5469862  
<https://facturacion.icasal.mx>

*H. Virena*

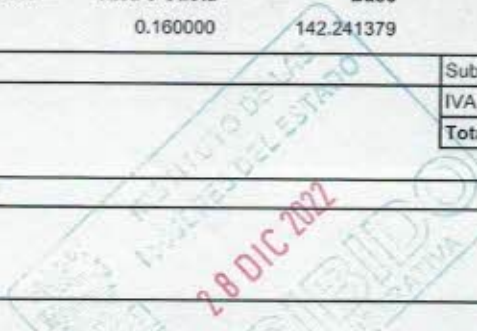





**Concesionaria de  
infraestructura de San Luis,  
S.A. de C.V.**

R.F.C. CIS981002NK4  
Regimen: (601) General de Ley Personas  
Morales  
Supercarretera San Luis Potosí - Río verde  
No Exterior: KM 69+400  
Cerritos  
San Luis Potosí México  
C.P.79433

**CFDI**

Folio Fiscal		f3033310-6c40-4ae7-87f3-30a5ac06017a	
Lugar de Emisión		79433	
Moneda		MXN	
Fecha y Hora de Emisión	2022-12-01T09:22:41	Fecha y Hora de Certificación	2022-12-01T09:22:42
No. Serie Certificación del SAT	00001000000509846663	No. Serie Certificación del Emisor	00001000000505445581
Forma de Pago	(01) Efectivo	Método de Pago	Pago en una sola exhibición
Tipo de Comprobante	(I) Ingreso	Serie/Folio	BA - 842659

**CLIENTE:**  
R.F.C. IME020314ML1  
Nombre: INSTITUTO DE LAS MUJERES DEL ESTADO DE SAN LUIS POTOSI  
Uso de CFDI: (G03) Gastos en general  
Jardín Colón  
No Exterior: 23  
San Miguelito  
San Luis Potosí  
San Luis Potosí  
C.P.78339

ESTIMADO CLIENTE, LE RECORDAMOS QUE CUENTA CON 15 DÍAS POSTERIORES A SU FACTURACIÓN, PARA REALIZAR CUALQUIER ACLARACIÓN

CANTIDAD	CLAVE UNIDAD	UNIDAD	PRODUCTO	NO IDENTIFICACIÓN	DESCRIPCION	VALOR UNITARIO	DESCUENTO	IMPORTE
1	C62	Uno	95111602	3ED933A3D73C01B1	Importe de boletos de peaje de caseta (CERRITOS)	149.14	0.00	149.14

**IMPUESTOS:**

NO IDENTIFICACIÓN	IMPUESTO	BASE	IMPUESTOS	TIPO FACTOR	TASA O CUOTA	IMPORTE
3ED933A3D73C01B1	Traslado	149.14	002	Tasa	0.180000	23.86

Total con letra:  
**CIENTO SETENTA Y TRES PESOS MEXICANOS 00/100 M.N.**  
IVA al 16.00 --> 23.86  
RFC proveedor de Certificación  
LSO1306189R5

IMPORTE	
SUBTOTAL:	149.14
DESCUENTOS:	0.00
IVA 16.00%:	23.86
<b>TOTAL:</b>	<b>173.00</b>

**Cadena Original del complemento de certificación digital del SAT**

||1.0||f3033310-6c40-4ae7-87f3-30a5ac06017a|2022-12-01T09:22:42|CTyZs9LZdFSZZWPvPfla9B3npSyUBzR33ZbnZXVtmUnps548xAIG48mQYBejdYLnOXV...  
gFj0x2koWnZeswIEZqzDWzHqvwXK0e9ZB5coOg4EA9PHd37Z+W0uPso84ocuAvuBQFyIZGlvMjOhZjgg8XzCjmvMxTK

**"SAN LUIS POTOSÍ - RIOVERDE"**  
CASETA CERRITOS

www.coconal.com para factura electronica  
FOLIO = 5-0003311794 CARRIL:4A



NRU:3ED933A3D73C01B1  
4/11/2022 17:22:09  
IMPORTE: 149.14 IVA: 23.86 TOTAL: 173.00

CLASE: AUTO  
Cant.: 1 Servicio de Peaje

Usted cuenta con 30 días naturales después de emitido su ticket para generar su factura.

**PARA FACTURAR: www.coconal.com**

**Sello digital del CFDI**  
CTyZs9LZdFSZZWPvPfla9B3npSyUBzR33ZbnZXVtmUnps548xAIG48mQYBejdYLnOXV3ahkAtxRgZpcuM9k4Er5Hiaq3LQw9XW8JB63UWpZiYhoWV8Op4jENLJvfcIG55skPKUyNfB0XMEmoi6ZMmifkNPTWqW0W5Hb8VNVVczZ2Y04fWUokh5BrSVnJfRD...  
yIZGlvMjOhZjgg8XzCjmvMxTKriBxCEE3X7qP8qW==

**Sello del SAT**  
b3hMRXSWPjainOASIE7WdrFmEZeI2F0Jromb2t8Tg7OjaimEilVou6nxUDF1Kc4lboTU90AEglWskKkrc2bw5XC5DakVuHSMtrZD00g8PnomaGwxFqDXFcFkiPw2hs116HwwPBIG9+rB...  
n0F3KNzIEsx9jCVGZHzj9K82P4mZnJezwotwvYJQ==

*[Handwritten signature]*





**Concesionaria de  
infraestructura de San Luis,  
S.A. de C.V.**

R.F.C. CIS981002NK4  
Regimen: (601) General de Ley Personas  
Morales  
Supercarretera San Luis Potosí - Río verde  
No Exterior: KM 69+400  
Cerritos  
San Luis Potosí México  
C.P.79433

**CFDI**

Folio Fiscal

062f7776-18f6-4d6b-979d-5849c9c1d960

Lugar de Emisión

79433

Moneda

MXN

Fecha y Hora de Emisión

2022-12-01T09:24:50

Fecha y Hora de Certificación

2022-12-01T09:24:51

No. Serie Certificación del SAT

00001000000509846663

No. Serie Certificación del Emisor

00001000000505445581

Forma de Pago

(01) Efectivo

Método de Pago

Pago en una sola exhibición

Tipo de Comprobante

(I) Ingreso

Serie/Folio

BA - 842665

**CLIENTE:**

R.F.C. IME020314ML1  
Nombre: INSTITUTO DE LAS MUJERES DEL ESTADO DE SAN  
LUIS POTOSI  
Uso de CFDI: (G03) Gastos en general  
Jardín Colón  
No Exterior: 23  
San Miguelito  
San Luis Potosí  
San Luis Potosí  
C.P.78339

ESTIMADO CLIENTE, LE RECORDAMOS QUE CUENTA CON 15 DÍAS POSTERIORES A SU FACTURACIÓN, PARA REALIZAR CUALQUIER ACLARACIÓN

CANTIDAD	CLAVE UNIDAD	UNIDAD	PRODUCTO	NO IDENTIFICACIÓN	DESCRIPCION	VALOR UNITARIO	DESCUENTO	IMPORTE
1	C62	Uno	95111602	C0E8F222C34CB954	Importe de boletos de peaje de caseta (CERRITOS)	149.14	0.00	149.14

**IMPUESTOS:**

NO IDENTIFICACIÓN	IMPUESTO	BASE	IMPUESTOS	TIPO FACTOR	TASA O CUOTA	IMPORTE
C0E8F222C34CB954	Traslado	149.14	002	Tasa	0.160000	23.86

Total con letra:

CIENTO SETENTA Y TRES PESOS MEXICANOS 00/100 M.N.  
IVA al 16.00 --> 23.86

RFC proveedor de Certificación

LSO1306189R5

**IMPORTE**

SUBTOTAL:	149.14
DESCUENTOS:	0.00
IVA 16.00%:	23.86
<b>TOTAL:</b>	<b>173.00</b>

**Cadena Original del complemento de certificación digital del SAT**

||1.0|062f7776-18f6-4d6b-979d-5849c9c1d960|2022-12-01T09:24:51|TvhSmU1C/62OFFBJ50jbCKbW4NoYd6DAz6KyhWtqdl3lygZKNk96/Y6+hsWK4+FWJ5EvKUD8IT/+7myA6fc7/YjoD/Nis091LZqeU6HIGS5Na1BlmrDihYEtYy8FETPY5xgVzxBLAwkWOOpvOwVgYxS1lwwhLNFTyEbx+gsew92nU4w1L5RDUhkP2sNsbJCtsK...|3CH85cnjzEkqQlwkla+PkX595CwgpOhQ+FEqIKDY8sgYbFZlYCY3luNWUyVlgTZj/PvZVvREX2ajJ

**"SAN LUIS POTOSÍ - RIOVERDE"**  
CASETA CERRITOS

www.coconal.com para factura electronica  
FOLIO = 1-0003898315 CARRIL:2B  
NRU: C0E8F222C34CB954  
25/11/2022 15:32:44  
IMPORTE: \$ 149.14  
IVA: 23.86  
TOTAL: 173.00  
Cobrador: 20202768  
CLASE: AUTO  
NRU: C0E8F222C34CB954



**Sello digital del CFDI**

TvhSmU1C/62OFFBJ50jbCKbW4NoYd6DAz6KyhWtqdl3lygZKNk96/Y6+hsWK4+FWJ5EvKUD8IT/+7myA6fc7/YjoD/Nis091LZqeU6HIGS5Na1BlmrDihYEtYy8FETPY5xgVzxBLAwkWOOpvOwVgYxS1lwwhLNFTyEbx+gsew92nU4w1L5RDUhkP2sNsbJCtsKcK2L1BqL8K558s72wka3q5FT/1w8UvFK0IF17Lk3B/+I3CH85cnjzEkqQlwkla+PkX595CwgpOhQ+FEqIKDY8sgYbFZlYCY3luNWUyVlgTZj/PvZVvREX2ajJGx2o3fUSx+BQ83g==

**Sello del SAT**

l4lp3YX092pOQvasE4+plDdmRIG5m7j2brngUqVfJID4XQGIxpbj0LoJDSeV0s5jZ5gkwArJKYU3qPGEKcZjAB14Wnpx/n9lentsdH2B3nleNWarUvnX87u7WZ0KA1MNpvekAhGHjsePhcWxW0SseVj1h41Qmp0GXpjugYXFP+2sUb+c9uin+MWlp4yo8BweXq51q4u7blBNHNL0Yz9TL6H/ZUoJXN4K2F5F58ISkF98Xyk/cdXqeyGhwFrREdNUJSc0ar8OQ3zWXzNS0yG3HYMMkSKKSAIw55DxcxuY8DgRWx+jqdtbyvFIZac57ed1B+rRwTQ==

de un CFDI

Expedido: San Luis Potosí, SLP Cant: 1 Servicio de Peaje  
Usted cuenta con 30 días naturales después de emitido su ticket para generar su factura.  
BIENVENIDOS  
PARA FACTURAR: www.coconal.com

*Handwritten signature*



# ICA SAN LUIS

R.F.C.: ISL070720EK3

Régimen fiscal: 601 - General de Ley Personas Morales

Folio Fiscal	94FCDCB0-446E-454D-A985-B1A7F902EE76
Fecha y Hora de Certificación	2022-12-01T09:17:17
No. de Serie del Certificado del SAT	00001000000504204971
No. de Serie del Certificado del Contribuyente	00001000000500104668

**FACTURA**  
GSC221369

FECHA		
01	12	2022
Día	Mes	Año
09:17:16		

LUGAR DE EXPEDICIÓN:	03800
TIPO DE CAMBIO:	1.00
MONEDA:	MXN

TIPO DE COMPROBANTE:  
INGRESO  
FORMA DE PAGO:  
01 - Efectivo

<b>CLIENTE</b>	INSTITUTO DE LAS MUJERES DEL ESTADO DE SAN LUIS POTOSI	<b>NO. DEL CLIENTE</b>	
<b>ID TRIBUT.</b>		<b>RESIDENCIA FISCAL</b>	
<b>USO CFDI</b>	G03 - Gastos en general		
<b>R.F.C.:</b>	IME020314ML1	<b>CONDICIONES DE PAGO:</b>	N/A
<b>RÉGIMEN FISCAL</b>	603	<b>DOMICILIO FISCAL</b>	78339
		<b>MÉTODO DE PAGO</b>	PUE - PAGO EN UNA SOLA EXHIBICION
		<b>NÚMERO DE CUENTA:</b>	

Cantidad	Unidad Medida	Descripción	Precio Unitario	Importe
1	PEAJE Clave SAT: E18	Autovía San Luis NRU 0132520002791078E259395E45FF9DE6 Clave SAT: 95111602	47.41	47.41
Objeto Imp:02		<b>Impuesto</b>	<b>Tipo factor</b>	<b>Tasa o Cuota</b>
		002	Tasa	0.160000
			<b>Base</b>	<b>Importe</b>
			47.413793	7.586207
CINCUENTA Y CINCO 00/100 PESOS MXN				
			Subtotal	47.41
			IVA 16.000000% (+)	7.59
			<b>Total</b>	<b>55.00</b>

OBSERVACIONES



**SELLO DIGITAL DEL EMISOR**

++g1Pq9XvgKk  
+XlISvX9vUCUG1WXAR8oDA5Y8EhhLNsuA6eDwP8Awwm72q2PGvX2kjM4njoXkIR1jcvZyoMvpP/V/S3DGYZR1ERclWLaMjboh5gL1/DosV/OggEC  
7rx9EYbuSLXzH2mQ2mXlx0bM07P2pqSJET05WHQm2LCYjPr3E188CCM12GuItCrHEQIKFMS9dGL7gdbnSHLzeQkOYxZ6ikimcTUw6UPbdUYzsRi  
oskdZDFmZH4kclfx33opD6qodMwmcav8eTWe9xOWoObVhZTKs9Mo8FFeRCZ09VOIVNy4Mh4g2bQdd2bzjOrY1071oAWlpPFBuvOMF77w2w==

**CADENA ORIGINAL DEL COMPLEMENTO DE CERTIFICACIÓN DIGITAL DEL SAT**

||1.1|94FCDCB0-446E-454D-A985-B1A7F902EE76|2022-12-01T09:17:17|PPD101129EA3||++g1Pq9XvgKk  
+XlISvX9vUCUG1WXAR8oDA5Y8EhhLNsuA6eDwP8Awwm72q2PGvX2kjM4njoXkIR1jcvZyoMvpP/V/S3DGYZR1ERclWLaMjboh5gL1/DosV/OggEC  
7rx9EYbuSLXzH2mQ2mXlx0bM07P2pqSJET05WHQm2LCYjPr3E188CCM12GuItCrHEQIKFMS9dGL7gdbnSHLzeQkOYxZ6ikimcTUw6UPbdUYzsRi  
oskdZDFmZH4kclfx33opD6qodMwmcav8eTWe9xOWoObVhZTKs9Mo8FFeRCZ09VOIVNy4Mh4g2bQdd2bzjOrY1071oAWlpPFBuvOMF77w2w==|  
00001000000504204971||

**SELLO DEL SAT**

Nm73kaajQfpDMaXABjK4AobI4oXOVVJIBR4y8x2yV4hAvMugUh5GgopR6km8LghGdMYq9ga6C3eYC  
+GVj6nQfInkZP6BNn0Okud2X0KSxPhRnUteajnm1U6X/FayxpXOnbsYnaLXGqCRL21QlycOpjOnDpIfdUX0zuPa2LixglffAg  
+zA7OIZqbe75EKoxmbkLacjK/MmJAQh7omzpjDwIlOch  
+juPOE7NEKhS450lyngeAWadJmVxUFx4QK1aW6cyubUdsuE5j1V5IUZuDtq3g/NVta0EJjeZsxi7cx8RdOMa2FkdUlIjy4jejk8K5nFEQ/Q5jo4Qr1gn  
w==

*J. Yegorova*

PLAZA DE COBRO RAYON TEL: 800-782-6886  
FOLIO = 3-0001628321 CARRIL: 4 A  
01327100021837279A34A8F804935041

25/11/2022 18:10:29  
IMPORTE: \$ 47.41 IVA: 7.59 TOTAL: 55.00  
Cobrador: 753627  
CLASE: AUTO

01327100021837279A34A8F804935041  
<https://facturacion.icasal.mx>

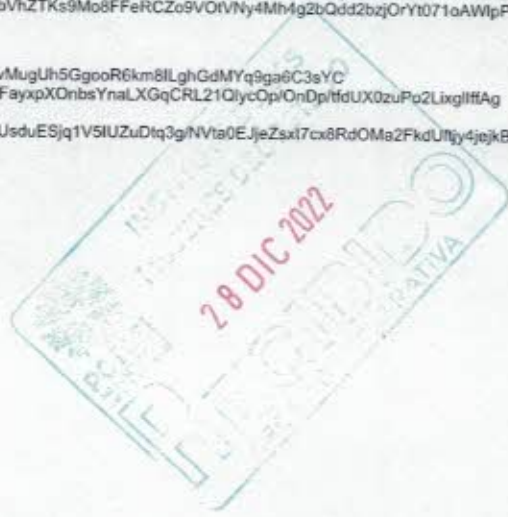

ICA SAN LUIS

R.F.C.: ISL070720EK3

Régimen fiscal: 601 - General de Ley Personas Morales

<b>Folio Fiscal</b>	206AE3F8-DD00-4969-8757-7A97D140C011
<b>Fecha y Hora de Certificación</b>	2022-12-01T09:10:14
<b>No. de Serie del Certificado del SAT</b>	00001000000504204971
<b>No. de Serie del Certificado del Contribuyente</b>	00001000000500104668

<b>FACTURA</b>
GSC221368

<b>FECHA</b>		
01	12	2022
Día	Mes	Año
09:10:14		

<b>LUGAR DE EXPEDICIÓN:</b>	03800
<b>TIPO DE CAMBIO:</b>	1.00
<b>MONEDA:</b>	MXN

**TIPO DE COMPROBANTE:**  
INGRESO  
**FORMA DE PAGO:**  
01 - Efectivo

<b>CLIENTE</b>	INSTITUTO DE LAS MUJERES DEL ESTADO DE SAN LUIS POTOSI	<b>NO. DEL CLIENTE</b>	
<b>ID TRIBUT.</b>		<b>RESIDENCIA FISCAL</b>	
<b>USO CFDI</b>	G03 - Gastos en general	<b>MÉTODO DE PAGO</b>	PUE - PAGO EN UNA SOLA EXHIBICION
<b>R.F.C.:</b>	IME020314ML1	<b>CONDICIONES DE PAGO:</b>	N/A
<b>RÉGIMEN FISCAL</b>	603	<b>DOMICILIO FISCAL</b>	78339
		<b>NÚMERO DE CUENTA:</b>	

Cantidad	Unidad Medida	Descripción	Precio Unitario	Importe
1	PEAJE Clave SAT: E18	Autovía San Luis NRU 01390200026082651633DEB0E5469B62 Clave SAT: 95111602	142.24	142.24
Objeto Imp:02		<b>Impuesto</b>	<b>Tipo factor</b>	<b>Tasa o Cuota</b>
		002	Tasa	0.160000
			<b>Base</b>	<b>Importe</b>
			142.241379	22.758621
<b>CIENTO SESENTA Y CINCO 00/100 PESOS MXN</b>				
			<b>Subtotal</b>	142.24
			<b>IVA 16.000000% (+)</b>	22.76
			<b>Total</b>	165.00

OBSERVACIONES



**SELLO DIGITAL DEL EMISOR**

nvxzJbn38TJOI3+SCyRcAd3clLhrowE4sXIXPbqzm0tyiw/MyM1LjyOG1KIIFD09hy97c6NTQnlh4zrH4D8GHjggUgJXkp7URrfrXR5AnX6/qSOVwZay  
mrf8U7GoPRrOQbosuXvW8MSBU6abmCPPTQssz8/EnX+gF8sxCsX  
+hxn6ESWOb1pBVloYJXoM3raK/u535AZT/ve84y0G4xEhfgcwMRBj9us1nMnBbAVqlaelak+uvzczziddL.SZNB  
+n0iLLsu68Gbbg401TVuif7a3F3Dxx6DRJU3f+hGw7ndLsj1123Dhy+Me2x5BxjSCTVCRubnqM2Uvz4VJftw==

**CADENA ORIGINAL DEL COMPLEMENTO DE CERTIFICACIÓN DIGITAL DEL SAT**

||1.1|206AE3F8-DD00-4969-8757-7A97D140C011|2022-12-01T09:10:14|PPD101129EA3||  
nvxzJbn38TJOI3+SCyRcAd3clLhrowE4sXIXPbqzm0tyiw/MyM1LjyOG1KIIFD09hy97c6NTQnlh4zrH4D8GHjggUgJXkp7URrfrXR5AnX6/qSOVwZay  
mrf8U7GoPRrOQbosuXvW8MSBU6abmCPPTQssz8/EnX+gF8sxCsX  
+hxn6ESWOb1pBVloYJXoM3raK/u535AZT/ve84y0G4xEhfgcwMRBj9us1nMnBbAVqlaelak+uvzczziddL.SZNB  
+n0iLLsu68Gbbg401TVuif7a3F3Dxx6DRJU3f+hGw7ndLsj1123Dhy+Me2x5BxjSCTVCRubnqM2Uvz4VJftw=|00001000000504204971||

**SELLO DEL SAT**

TYbxg9IE0790JES/kUfUJXtvs3rnsZeSKWDecai65XpJyMc0v5dKGXU1uKpfl90/nkNohvfkS3H5v4dc3HVU4NOlthl8gh9LFC4K30MiCicyo/66jAMGT  
49yaOVzTWW2wCc6h2Zv9jQrmQpP+8bquDPLUjYfhZvPbNWD5t642XBhtpQ/9RdxXAbuzm7U9IPR93qMvNvqXf1IGD0HKAgrnqehPAzua  
+HWEPT/8Y5TSHsqKWIL9VolL9eGzdavDHj9UWgnJGJR5kHg7EB55zVVVW/7zR5h9D36pp3AO3hMPfrbnEG2Gs/s1KvHgkxLo5OMj3z8cb92dSW  
WCMA==

