

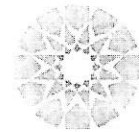

H. AYUNTAMIENTO DE SOLEDAD DE GRACIANO SÁNCHEZ  
DIRECCIÓN DE DESARROLLO URBANO MUNICIPAL.



15/12

PRESIDENCIA MUNICIPAL DE  
SOLEDAD DE GRACIANO S.

LICENCIA DE  
ALINEAMIENTO Y NUMERO OFICIAL.

**SOLEDAD**  
GOBIERNO MUNICIPAL 2021-2024  
Siempre Adelante

<b>FECHA</b>
20 DE DICIEMBRE DE 2022

<b>FOLIO</b>
DUM1093/2022

**DATOS DEL PROPIETARIO**

NOMBRE: INSTITUTO NACIONAL DEL SUELO SUSTENTABLE (antes corett)			
CALLE : CARRETERA RIOVERDE	NO. OFICIAL: 1008	SUP. TERRENO: 2,099.00 M <sup>2</sup>	
FRACCIONAMIENTO: SAN FRANCISCO II	ZONA: 02	SUBZONA: 09	
MANZANA: 04	LOTE: 02	CLAVE CATASTRAL: 35011417000200	

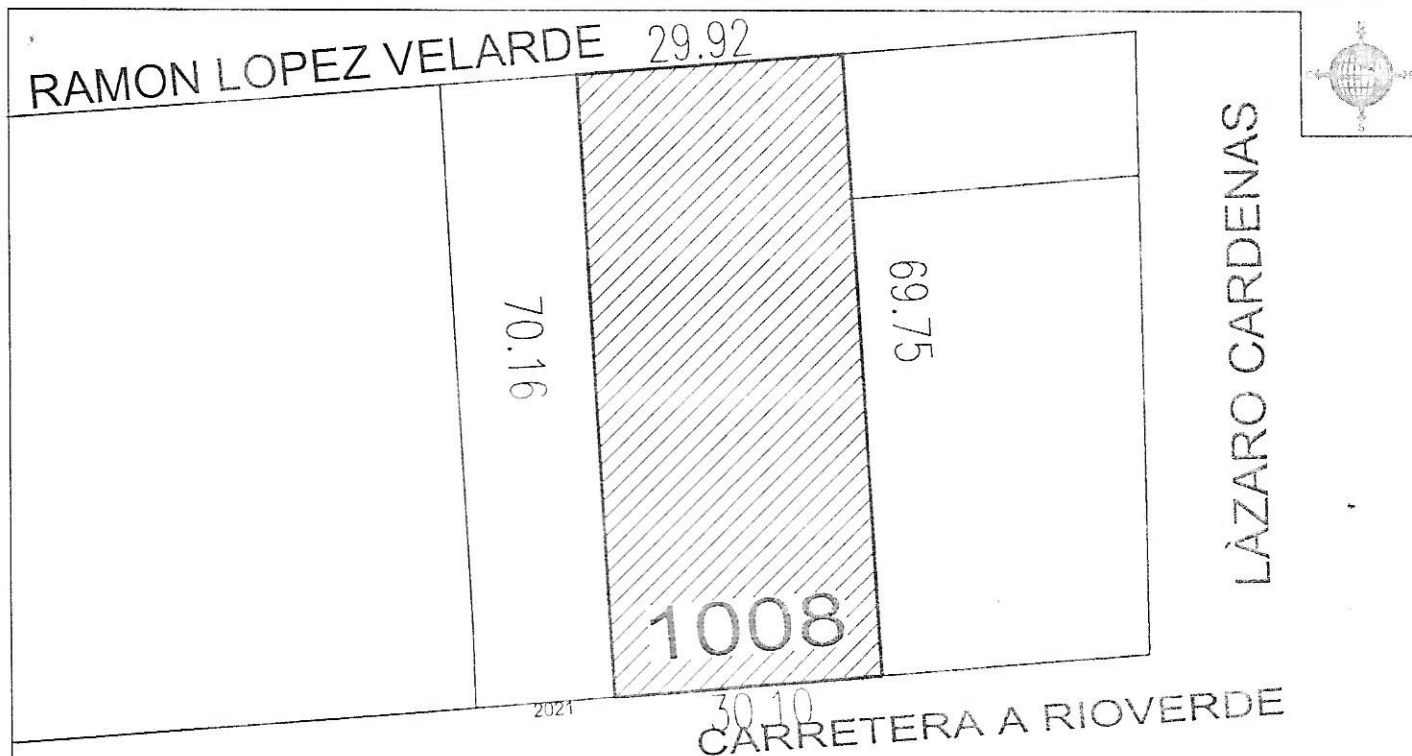

LA PRESENTE LICENCIA DEJA A SALVO LOS DERECHOS A TERCEROS Y NO PREJUZGA RESPECTO DE LA TITULARIDAD DEL DOMINIO Y DEMAS DERECHOS QUE RECAIGAN SOBRE LOS PREDIOS PARA LOS CUALES SE EXPIDE.  
 NOTA: - SE DEBE RESPETAR INTEGRAMENTE EL ALINEAMIENTO INDICADO  
 - LA VIGENCIA DE ESTE DOCUMENTO ES DE 180 DIAS  
 - DEBERA DE COLOCAR O PINTAR NUMERO ASIGNADO EN UN LUGAR VISIBLE

OBSERVACIONES:

**Instituto Nacional de Vivienda**  
OFICIALIA DE PARTES  
18 ABR. 2023

DIRECTOR DE DESARROLLO URBANO MUNICIPAL

ING. JOSE GABINO MANZO CASTREJON

**RECIBIDO**  
HORA: 8:57  
FIRMA:

<b>REVISADA</b>	<b>RECIBI DE CONFORMIDAD</b>	<b>REVISADA</b>
FECHA2	NOMBRE DIRECCION TELEFONO	FIRMA
	FECHA	