

AÑO CVI, TOMO III, SAN LUIS POTOSÍ, S.L.P.
JUEVES 26 DE ENERO DE 2023
EDICIÓN EXTRAORDINARIA
PUBLICACIÓN ELECTRÓNICA
17 PÁGINAS

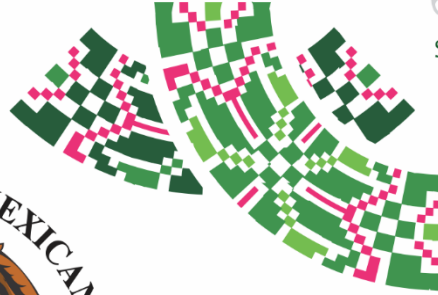

SAN LUIS POTOSÍ



PLAN DE **San Luis** PERIÓDICO OFICIAL DEL ESTADO

Las leyes y demás disposiciones son de observancia obligatoria por el sólo hecho de publicarse en este Periódico.

“2023, Año del Centenario del Voto de las Mujeres en San Luis Potosí, Precursor Nacional”

ÍNDICE:

Autoridad emisora:

**Poder Judicial del Estado de San Luis Potosí
Consejo de la Judicatura**

Título:

Actualización al Manual que Regula lo establecido en el artículo 21 de la Ley Reglamentaria del artículo 133 de la Constitución Política del Estado Libre y Soberano de San Luis Potosí en materia de remuneraciones.



POTOSÍ
PARA LOS POTOSINOS
GOBIERNO DEL ESTADO 2021-2027

Publicación a cargo de:
SECRETARÍA GENERAL DE GOBIERNO
por conducto de la
Dirección del Periódico Oficial del Estado

Directora:
ANA SOFÍA AGUILAR RODRÍGUEZ



MADERO No. 476
ZONA CENTRO, C.P. 78000
SAN LUIS POTOSÍ, S.L.P.

VERSIÓN ELECTRÓNICA GRATUITA



Secretaría General de Gobierno

DIRECTORIO

José Ricardo Gallardo Cardona

Gobernador Constitucional del Estado
de San Luis Potosí

J. Guadalupe Torres Sánchez

Secretario General de Gobierno

Ana Sofía Aguilar Rodríguez

Directora del Periódico Oficial del Estado
"Plan de San Luis"

Para efectos de esta publicación, en términos del artículo 12, fracción VI, de la Ley del Periódico Oficial del Estado, la autoridad señalada en el índice de la portada es la responsable del contenido del documento publicado.

Requisitos para solicitar una publicación:

- **Publicaciones oficiales**
 - ✓ Presentar oficio de solicitud para su autorización, dirigido a la Secretaría General de Gobierno, adjuntando sustento jurídico según corresponda, así como el original del documento físico a publicar y archivo electrónico respectivo (conforme a las especificaciones indicadas **para cualquier tipo de publicación**).
 - ✓ En caso de licitaciones públicas, la solicitud se deberá presentar con tres días de anticipación a la fecha en que se desea publicar.
 - ✓ Este tipo de publicación será considerada **EDICIÓN EXTRAORDINARIA**.
- **Publicaciones de particulares (avisos judiciales y diversos)**
 - ✓ Realizar el pago de derechos en las cajas recaudadoras de la Secretaría de Finanzas.
 - ✓ Hecho lo anterior, presentar ante la Dirección del Periódico Oficial del Estado, el recibo de pago original y una copia fotostática, así como el original del documento físico a publicar (con firma y sello) y en archivo electrónico (conforme a las especificaciones indicadas **para cualquier tipo de publicación**).
 - ✓ Cualquier aclaración deberá solicitarse el mismo día de la publicación.
 - ✓ Este tipo de publicación será considerada **EDICIÓN ORDINARIA** (con excepciones en que podrán aparecer en EDICIÓN EXTRAORDINARIA).
- **Para cualquier tipo de publicación**
 - ✓ El solicitante deberá presentar el documento a publicar en archivo físico y electrónico. El archivo electrónico que debe presentar el solicitante, deberá cumplir con los siguientes requisitos:
 - Formato Word para Windows
 - Tipo de letra Arial de 9 pts.
 - No imagen (JPEG, JPG). No OCR. No PDF.

¿Dónde consultar una publicación?

- ✓ Conforme al artículo 11, de la Ley del Periódico Oficial del Estado, la publicación del periódico se realiza de forma electrónica, pudiendo ser consultado de manera gratuita en la página destinada para ello, pudiendo ingresar bajo la siguiente liga electrónica: periodicooficial.slp.gob.mx/
 - **Ordinarias:** lunes, miércoles y viernes de todo el año
 - **Extraordinarias:** cuando sea requerido

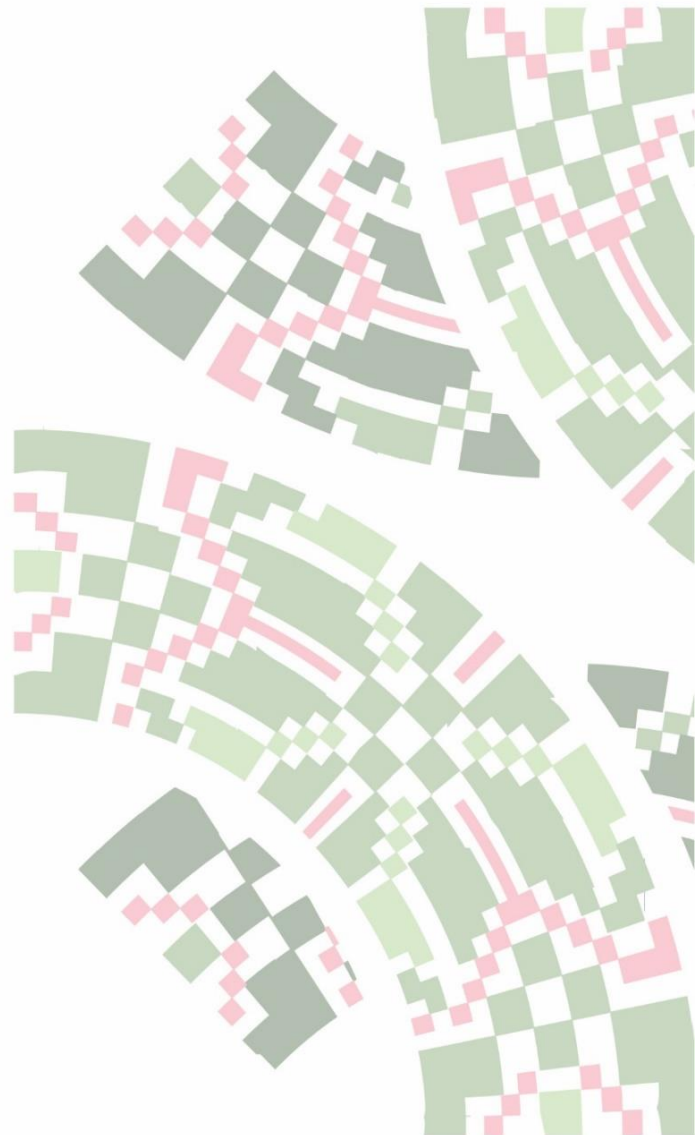

Poder Judicial del Estado Consejo de la Judicatura

ACTUALIZACIÓN AL MANUAL QUE REGULA LO ESTABLECIDO EN EL ARTÍCULO 21 DE LA LEY REGLAMENTARIA DEL ARTÍCULO 133 DE LA CONSTITUCIÓN POLÍTICA DEL ESTADO LIBRE Y SOBERANO DE SAN LUIS POTOSÍ EN MATERIA DE REMUNERACIONES.

CONSIDERANDO

PRIMERO. Que, por decreto publicado en el Periódico Oficial del Estado, el 26 veintiséis de julio de 2005 dos mil cinco, se reformó, entre otros, el artículo 90 de la Constitución Política del Estado de San Luis Potosí, dicha reforma modificó la estructura, funcionamiento y atribuciones del Poder Judicial del Estado.

SEGUNDO. Que, en términos de lo dispuesto en el artículo 90 de la Constitución Política del Estado; 86 y 94, fracciones XXXVI, XXXVII y XLVIII de la Ley Orgánica del Poder Judicial del Estado, la administración, vigilancia y disciplina del Poder Judicial del Estado, así como la carrera judicial, estarán a cargo del Consejo de la Judicatura, órgano facultado para expedir los acuerdos generales que fueren necesarios para el adecuado ejercicio de sus atribuciones y ordenar su publicación en el Periódico Oficial del Estado, de aquellos que considere de interés general.

TERCERO. Que, el artículo sexto del decreto 0565, "Presupuesto de Egresos del Estado de San Luis Potosí, para el ejercicio fiscal 2023", publicada en el Periódico Oficial del Estado, el 26 veintiséis de diciembre de 2022 dos mil veintidós, establece que los ejecutores del gasto, publicarán sus tabuladores en relación a lo que mandata el propio ordenamiento, en 90 noventa días, a partir de la entrada en vigor del mismo, como lo dispone el artículo 21 de la Ley Reglamentaria del Artículo 133 de la Constitución Política del Estado Libre y Soberano de San Luis Potosí, en materia de remuneraciones.

CUARTO. Que, el artículo 133 de la Constitución Política del Estado de San Luis Potosí, establece las bases para determinar las remuneraciones de los servidores públicos que presten servicios en cualquier institución pública.

QUINTO. Que, en cumplimiento de la obligación señalada en el transitorio tercero y según lo establece el artículo 21 de la Ley Reglamentaria del artículo 133 de la Constitución Política del Estado de San Luis Potosí, esta institución pública de gobierno, deberá actualizar el manual correspondiente, donde se establezcan las unidades responsables de la elaboración de los tabuladores desglosados, de las remuneraciones, el tabulador vigente para el ejercicio de 2023 dos mil veintitrés, la estructura organizacional básica, las prácticas y fechas de pago de las remuneraciones, las políticas de promociones y/o regularizaciones salariales y las políticas para la asignación de percepciones variables como bonos, compensaciones, estímulos y premios, únicamente para personal de base y eventual.

Por lo anterior expuesto, el Pleno del Consejo de la Judicatura del Poder Judicial del Estado, con fundamento en las disposiciones constitucionales, reglamentadas citadas, expide la siguiente:

ACTUALIZACIÓN AL MANUAL QUE REGULA LO ESTABLECIDO EN EL ARTÍCULO 21 DE LA LEY REGLAMENTARIA DEL ARTÍCULO 133 DE LA CONSTITUCIÓN POLÍTICA DEL ESTADO LIBRE Y SOBERANO DE SAN LUIS POTOSÍ EN MATERIA DE REMUNERACIONES

PRIMERO. La presente actualización al Manual tiene por objeto dar cumplimiento a lo dispuesto en el transitorio quinto de la Ley de Presupuesto de Egresos del Estado de San Luis Potosí, para el ejercicio fiscal de 2023 dos mil veintitrés, publicada en el Periódico Oficial del Estado, el 26 veintiséis de diciembre de 2022 dos mil veintidós, mediante el que se establece que los ejecutores del gasto, publicarán sus tabuladores en relación a lo que mandata el propio ordenamiento, en 90 noventa días, a partir de la entrada en vigor del mismo, de acuerdo con lo determinado en el artículo 4, fracción VIII, 21 y 23, de la Ley Reglamentaria del Artículo 133 de la Constitución Política del Estado Libre y Soberano de San Luis Potosí, en materia de remuneraciones, mismo que establece las unidades responsables de la elaboración de los tabuladores desglosados de las remuneraciones, el tabulador vigente para el ejercicio de 2023 dos mil veintitrés, la estructura organizacional básica, las prácticas y fechas de pago de las remuneraciones, las políticas de promociones y/o regularizaciones salariales y las políticas para la asignación de percepciones variables, como bonos, compensaciones, estímulos y premios, únicamente para personal de base y eventuales.



SEGUNDO. La unidad responsable de la elaboración de los tabuladores desglosados de las remuneraciones, será el Área de Recursos Financieros de la Secretaría Ejecutiva de Administración del Consejo de la Judicatura del Poder Judicial del Estado.

TERCERO. Para los efectos del Manual, las remuneraciones mensuales de los servidores públicos se sujetarán a los tabuladores establecidos en el ANEXO 1.

CUARTO. La estructura organizacional básica del Poder Judicial del Estado, es contenida en el ANEXO 2.

QUINTO. En cuanto a las prácticas y fechas de pago de las remuneraciones, son las siguientes: los días de pago son el 15 quince y 30 treinta de cada mes, trasladando el pago al día hábil inmediato anterior, cuando estas fechas coincidan con días no laborables, a excepción de los meses de febrero, julio y diciembre, en los que la segunda quincena se pega al último día hábil del mes; realizándose el pago del bono al que se refieren los tabuladores (ANEXO 1) los días quince de cada mes, el incentivo y compensación los días 30 treinta de cada mes; asimismo, de forma extraordinaria, se efectúan los pagos de diversas prestaciones, de conformidad con la calendarización presupuestal correspondiente y que se encuentra en los ANEXOS 3, 4 y 5 de este manual.

Las prestaciones que se pagan de forma extraordinaria, son las siguientes: bono de equilibrio salarial, bono por ajuste, prima vacacional, bono administrativo, apoyo a la educación, fortalecimiento económico, bono por capacitación, bono anual por desempeño, bono anual de superación, bono navideño, aguinaldo, fondo de ahorro, estímulo de puntualidad y asistencia, bono mensual, bono mensual burócrata, ayuda de transporte, previsión social, despensa, apoyo a la economía familiar, vida cara, apoyo a servicios, compensación mensual, quinquenio, becas, compra de libros, apoyo para útiles escolares, premio por antigüedad, estímulo por años de servicio, liquidación por jubilación, Despensa Q2, Transporte Q1, apoyo económico para el ahorro, permisos con goce de sueldo, permisos por lactancia, permisos de guardería, vacaciones, días adicionales a vacaciones por antigüedad.

SEXTO. Las políticas de autorización de promociones y/o regularizaciones salariales, se llevan a cabo en función de la evaluación del desempeño del servidor público y en todo caso, se deberá estar a lo establecido en el presupuesto aprobado.

SÉPTIMO. Las políticas para la asignación de percepciones variables como: bonos, compensaciones, estímulos y premios para el personal de confianza, de base y eventual, se sujetan a la evaluación que refleje la contribución del servidor público con relación a los propósitos institucionales del área de su adscripción, bajo los principios de profesionalismo, imparcialidad, legalidad, objetividad e independencia. Los pagos que se realicen conforme el presente artículo, no forman parte del salario porque no son regulares ni ordinarios, sino que deben entenderse como estímulos que derivan de la actitud y desempeño del servidor público y su autorización depende de la disponibilidad presupuestal.

Las políticas salariales no son estáticas, por el contrario, son dinámicas y evolucionan perfeccionándose con las prácticas y necesidades institucionales, frente a situaciones que se modifican con rapidez.

OCTAVO. El Pleno del Consejo de la Judicatura, del Poder Judicial del Estado, será responsable de llevar a cabo las acciones necesarias para que las percepciones ordinarias y extraordinarias autorizadas, que se otorgan al personal del Poder Judicial del Estado, se ajusten a las establecidas en el presente Manual y sus disposiciones específicas.

NOVENO. El Pleno del Consejo de la Judicatura, del Poder Judicial del Estado, interpretará para efectos administrativos, el presente Manual y resolverá en los casos no previstos en el mismo.

La presente actualización al Manual, fue aprobada en sesión ordinaria, celebrada el día 4 cuatro de enero de 2023 dos mil veintitrés, en la ciudad de San Luis Potosí, capital del Estado del mismo nombre, por unanimidad de votos de los integrantes del Pleno del Consejo de la Judicatura del Poder Judicial del Estado, **Magistrada Presidenta María Manuela García Cázares, Consejera Diana Isela Soria Hernández, Consejeros Huitzilihuitl Ortega Pérez y Jesús Javier Delgado Sam**, ante la Secretaria Ejecutiva de Pleno y Carrera Judicial, **Geovanna Hernández Vázquez**, que autoriza y da fe.

Magistrada María Manuela García Cázares.
Presidenta.
(Rúbrica)

Consejera Diana Isela Soria Hernández.
(Rúbrica)

Consejero Huitzilihuitl Ortega Pérez.
(Rúbrica)

Consejero Jesús Javier Delgado Sam.
(Rúbrica)

Geovanna Hernández Vázquez.
Secretaria Ejecutiva de Pleno y Carrera Judicial.
(Rúbrica)



ANEXO 1
2023

PODER JUDICIAL DEL ESTADO DE SAN LUIS POTOSÍ
MANUAL QUE REGULA EL ESTABLECIMIENTO EN EL ARTICULO 21. DE LA LEY REGLAMENTARIA DEL ARTICULO 133 DE LA CONSTITUCION POLITICA DEL ESTADO LIBRE Y SOBERANO DE SAN LUIS POTOSÍ, EN MATERIA DE REMUNERACIONES.
TABLADOR GENERAL DE SUELDOS (1131). DEL PERSONAL DE BASE PERSONAL DE LOS NIVELES 2-3 DE LAS CATEGORIAS QUE CONFORMAN LA PLANTILLA DE PODER JUDICIAL DE SAN LUIS POTOSÍ, EN CUMPLIMIENTO A LA LEY QUE REGULA LAS BASES PARA DETERMINAR LAS REMUNERACIONES DE LOS SERVIDORES PUBLICOS DEL ESTADO Y MUNICIPIO, ARTICULOS 116 FRACCION II Y 127 DE LA CONSTITUCION POLITICA DE LOS ESTADOS UNIDOS MEXICANOS, ARTICULOS 92 Y 133 DE LA CONSTITUCION POLITICA DE SAN LUIS POTOSÍ, ARTICULO 94 FRACCION I DE LA LEY ORGANICA DEL PODER JUDICIAL DEL ESTADO DE SAN LUIS POTOSÍ.

CLAVE SUELO	DESCRIPCION DE PUESTO	SUELDO BASE	DESPENSA	AYUDA TRANS-PORT VIDA CARA	PREVISION SOCIAL	AYUDA ECO. FAMILIAR	AYUDA A SERVICIOS	BONO COMPENSA MENSUAL	BONO MENSUAL 2	COMPENSA CI ON MENSUAL	BONO COMPENSA CION	INCENTIVO	TOTAL PERCEPCION ES	I.S.R.	CUOTA A PENSIONES	TOTAL DEDUCCION	SUELDO NETO
0207	Auxiliar de Mantenimiento	\$ 15,351.00	\$ 1,100.00	\$ 1,100.00	\$ 1,140.00	\$ 1,100.00	\$ 1,100.00	\$ 190.00	\$ 704.20	\$ 1,000.00	\$ 190.00	\$ 23,865.20	\$ 1,837.81	\$ 1,074.57	\$ 2,912.38	\$ 20,972.82	
0208	Mozo de Oficina	\$ 15,351.00	\$ 1,100.00	\$ 1,100.00	\$ 1,140.00	\$ 1,100.00	\$ 1,100.00	\$ 190.00	\$ 704.20	\$ 1,000.00	\$ 190.00	\$ 23,865.20	\$ 1,837.81	\$ 1,074.57	\$ 2,912.38	\$ 20,972.82	
0312	Velador	\$ 17,389.00	\$ 1,100.00	\$ 1,100.00	\$ 1,140.00	\$ 1,100.00	\$ 1,100.00	\$ 216.00	\$ 798.00	\$ 1,000.00	\$ 216.00	\$ 26,042.00	\$ 2,273.13	\$ 1,217.23	\$ 3,490.36	\$ 22,551.64	
0402	Almuerzo	\$ 18,384.00	\$ 1,100.00	\$ 1,100.00	\$ 1,140.00	\$ 1,100.00	\$ 1,100.00	\$ 230.00	\$ 845.60	\$ 1,000.00	\$ 230.00	\$ 27,099.60	\$ 2,486.66	\$ 1,286.66	\$ 3,772.54	\$ 23,327.06	
0502	Chofer de Primera	\$ 20,942.00	\$ 1,100.00	\$ 1,100.00	\$ 1,140.00	\$ 1,100.00	\$ 1,100.00	\$ 260.00	\$ 1,241.80	\$ 1,000.00	\$ 260.00	\$ 30,083.80	\$ 3,032.05	\$ 1,465.94	\$ 4,497.99	\$ 25,585.81	
0509	Secretaria Taquimeanografía	\$ 20,942.00	\$ 1,100.00	\$ 1,100.00	\$ 1,140.00	\$ 1,100.00	\$ 1,100.00	\$ 260.00	\$ 1,241.80	\$ 1,000.00	\$ 260.00	\$ 30,083.80	\$ 3,032.05	\$ 1,465.94	\$ 4,497.99	\$ 25,585.81	
0514	Técnico no Especializado	\$ 20,942.00	\$ 1,100.00	\$ 1,100.00	\$ 1,140.00	\$ 1,100.00	\$ 1,100.00	\$ 260.00	\$ 1,241.80	\$ 1,000.00	\$ 260.00	\$ 30,083.80	\$ 3,032.05	\$ 1,465.94	\$ 4,497.99	\$ 25,585.81	
0520	Archivista	\$ 20,942.00	\$ 1,100.00	\$ 1,100.00	\$ 1,140.00	\$ 1,100.00	\$ 1,100.00	\$ 260.00	\$ 1,241.80	\$ 1,000.00	\$ 260.00	\$ 30,083.80	\$ 3,032.05	\$ 1,465.94	\$ 4,497.99	\$ 25,585.81	
0521	Auxiliar Administrativo	\$ 20,942.00	\$ 1,100.00	\$ 1,100.00	\$ 1,140.00	\$ 1,100.00	\$ 1,100.00	\$ 260.00	\$ 1,241.80	\$ 1,000.00	\$ 260.00	\$ 30,083.80	\$ 3,032.05	\$ 1,465.94	\$ 4,497.99	\$ 25,585.81	
0522	Notificador de P. J.	\$ 20,942.00	\$ 1,100.00	\$ 1,100.00	\$ 1,140.00	\$ 1,100.00	\$ 1,100.00	\$ 260.00	\$ 1,241.80	\$ 1,000.00	\$ 260.00	\$ 30,083.80	\$ 3,032.05	\$ 1,465.94	\$ 4,497.99	\$ 25,585.81	
0601	Secretaria de Magistrado	\$ 22,484.00	\$ 1,100.00	\$ 1,100.00	\$ 1,140.00	\$ 1,100.00	\$ 1,100.00	\$ 280.00	\$ 1,365.20	\$ 1,000.00	\$ 280.00	\$ 32,272.20	\$ 3,361.42	\$ 1,573.88	\$ 4,935.30	\$ 27,274.90	
0608	Trabajador Social	\$ 22,484.00	\$ 1,100.00	\$ 1,100.00	\$ 1,140.00	\$ 1,100.00	\$ 1,100.00	\$ 280.00	\$ 1,365.20	\$ 1,000.00	\$ 280.00	\$ 31,759.20	\$ 3,361.42	\$ 1,573.88	\$ 4,935.30	\$ 26,823.90	
0620	Capurista	\$ 22,484.00	\$ 1,100.00	\$ 1,100.00	\$ 1,140.00	\$ 1,100.00	\$ 1,100.00	\$ 280.00	\$ 1,365.20	\$ 1,000.00	\$ 280.00	\$ 31,759.20	\$ 3,361.42	\$ 1,573.88	\$ 4,935.30	\$ 26,823.90	
0624	Secretaria Capurista	\$ 22,484.00	\$ 1,100.00	\$ 1,100.00	\$ 1,140.00	\$ 1,100.00	\$ 1,100.00	\$ 280.00	\$ 1,365.20	\$ 1,000.00	\$ 280.00	\$ 31,759.20	\$ 3,361.42	\$ 1,573.88	\$ 4,935.30	\$ 26,823.90	
0703	Auxiliar en Contabilidad	\$ 23,880.00	\$ 1,100.00	\$ 1,100.00	\$ 1,140.00	\$ 1,100.00	\$ 1,100.00	\$ 296.00	\$ 1,565.20	\$ 1,000.00	\$ 296.00	\$ 33,871.20	\$ 3,669.60	\$ 1,671.80	\$ 5,331.20	\$ 28,540.00	
0706	Auxiliar Jurídico	\$ 23,880.00	\$ 1,100.00	\$ 1,100.00	\$ 1,140.00	\$ 1,100.00	\$ 1,100.00	\$ 296.00	\$ 1,565.20	\$ 1,000.00	\$ 296.00	\$ 33,871.20	\$ 3,669.60	\$ 1,671.80	\$ 5,331.20	\$ 28,540.00	
0710	Técnico Especializado	\$ 23,880.00	\$ 1,100.00	\$ 1,100.00	\$ 1,140.00	\$ 1,100.00	\$ 1,100.00	\$ 296.00	\$ 1,565.20	\$ 1,000.00	\$ 296.00	\$ 33,871.20	\$ 3,669.60	\$ 1,671.80	\$ 5,331.20	\$ 28,540.00	
0802	Análisis de Sistemas Comp.	\$ 25,559.00	\$ 1,100.00	\$ 1,100.00	\$ 1,140.00	\$ 1,100.00	\$ 1,100.00	\$ 326.00	\$ 1,672.20	\$ 1,000.00	\$ 326.00	\$ 35,401.20	\$ 4,016.24	\$ 1,789.13	\$ 5,807.37	\$ 29,593.83	
0807	Secretaria de Director	\$ 25,559.00	\$ 1,100.00	\$ 1,100.00	\$ 1,140.00	\$ 1,100.00	\$ 1,100.00	\$ 326.00	\$ 1,672.20	\$ 1,000.00	\$ 326.00	\$ 35,401.20	\$ 4,016.24	\$ 1,789.13	\$ 5,807.37	\$ 29,593.83	
0811	Jefe de Grupo	\$ 25,559.00	\$ 1,100.00	\$ 1,100.00	\$ 1,140.00	\$ 1,100.00	\$ 1,100.00	\$ 326.00	\$ 1,672.20	\$ 1,000.00	\$ 326.00	\$ 35,401.20	\$ 4,016.24	\$ 1,789.13	\$ 5,807.37	\$ 29,593.83	
0813	Sin particular de magistrado	\$ 25,559.00	\$ 1,100.00	\$ 1,100.00	\$ 1,140.00	\$ 1,100.00	\$ 1,100.00	\$ 326.00	\$ 1,672.20	\$ 1,000.00	\$ 326.00	\$ 35,401.20	\$ 4,016.24	\$ 1,789.13	\$ 5,807.37	\$ 29,593.83	
0814	Secretaria de consejero	\$ 25,559.00	\$ 1,100.00	\$ 1,100.00	\$ 1,140.00	\$ 1,100.00	\$ 1,100.00	\$ 326.00	\$ 1,672.20	\$ 1,000.00	\$ 326.00	\$ 35,401.20	\$ 4,016.24	\$ 1,789.13	\$ 5,807.37	\$ 29,593.83	
0906	Reportero	\$ 27,544.00	\$ 1,100.00	\$ 1,100.00	\$ 1,140.00	\$ 1,100.00	\$ 1,100.00	\$ 366.00	\$ 1,803.20	\$ 1,000.00	\$ 366.00	\$ 37,653.20	\$ 4,464.23	\$ 1,928.06	\$ 6,392.31	\$ 31,170.89	
1003	Diccionario	\$ 29,505.00	\$ 1,100.00	\$ 1,100.00	\$ 1,140.00	\$ 1,100.00	\$ 1,100.00	\$ 606.00	\$ 1,934.80	\$ 1,000.00	\$ 606.00	\$ 39,665.80	\$ 4,915.46	\$ 2,065.35	\$ 6,980.81	\$ 32,704.99	
1004	Jefe de Sección	\$ 29,505.00	\$ 1,100.00	\$ 1,100.00	\$ 1,140.00	\$ 1,100.00	\$ 1,100.00	\$ 606.00	\$ 1,934.80	\$ 1,000.00	\$ 606.00	\$ 39,665.80	\$ 4,915.46	\$ 2,065.35	\$ 6,980.81	\$ 32,704.99	
1010	Secretaria de Secretario	\$ 29,505.00	\$ 1,100.00	\$ 1,100.00	\$ 1,140.00	\$ 1,100.00	\$ 1,100.00	\$ 606.00	\$ 1,934.80	\$ 1,000.00	\$ 606.00	\$ 39,665.80	\$ 4,915.46	\$ 2,065.35	\$ 6,980.81	\$ 32,704.99	
1011	Auditor	\$ 29,505.00	\$ 1,100.00	\$ 1,100.00	\$ 1,140.00	\$ 1,100.00	\$ 1,100.00	\$ 606.00	\$ 1,934.80	\$ 1,000.00	\$ 606.00	\$ 39,665.80	\$ 4,915.46	\$ 2,065.35	\$ 6,980.81	\$ 32,704.99	
1102	Ing. en Sist. Computacionales	\$ 31,746.00	\$ 1,100.00	\$ 1,100.00	\$ 1,140.00	\$ 1,100.00	\$ 1,100.00	\$ 662.00	\$ 2,905.00	\$ 1,000.00	\$ 662.00	\$ 42,943.00	\$ 5,442.54	\$ 2,222.22	\$ 7,664.76	\$ 35,278.24	
1103	Médico Especializado	\$ 33,942.00	\$ 1,100.00	\$ 1,100.00	\$ 1,140.00	\$ 1,100.00	\$ 1,100.00	\$ 697.00	\$ 3,103.80	\$ 1,000.00	\$ 697.00	\$ 45,982.80	\$ 5,595.04	\$ 2,375.94	\$ 8,334.98	\$ 37,047.82	
1205	Jefe de Oficina	\$ 33,942.00	\$ 1,100.00	\$ 1,100.00	\$ 1,140.00	\$ 1,100.00	\$ 1,100.00	\$ 697.00	\$ 3,103.80	\$ 1,000.00	\$ 697.00	\$ 45,982.80	\$ 5,595.04	\$ 2,375.94	\$ 8,334.98	\$ 37,047.82	
1220	Subsecretario Administrativo	\$ 33,942.00	\$ 1,100.00	\$ 1,100.00	\$ 1,140.00	\$ 1,100.00	\$ 1,100.00	\$ 697.00	\$ 3,103.80	\$ 1,000.00	\$ 697.00	\$ 45,982.80	\$ 5,595.04	\$ 2,375.94	\$ 8,334.98	\$ 37,047.82	
1301	Sno. de Est. Y Cia. JUZGADO	\$ 36,506.00	\$ 1,100.00	\$ 1,100.00	\$ 1,140.00	\$ 1,100.00	\$ 1,100.00	\$ 750.00	\$ 3,103.80	\$ 1,000.00	\$ 750.00	\$ 49,640.23	\$ 5,656.09	\$ 2,555.42	\$ 8,334.98	\$ 41,305.25	
1301	Sno. de Est. Y Cia. SALA	\$ 36,506.00	\$ 1,100.00	\$ 1,100.00	\$ 1,140.00	\$ 1,100.00	\$ 1,100.00	\$ 750.00	\$ 3,103.80	\$ 1,000.00	\$ 750.00	\$ 49,640.23	\$ 5,656.09	\$ 2,555.42	\$ 8,334.98	\$ 41,305.25	
1306	Jefe de Biblioteca	\$ 36,506.00	\$ 1,100.00	\$ 1,100.00	\$ 1,140.00	\$ 1,100.00	\$ 1,100.00	\$ 750.00	\$ 3,103.80	\$ 1,000.00	\$ 750.00	\$ 49,640.23	\$ 5,656.09	\$ 2,555.42	\$ 8,334.98	\$ 41,305.25	
1307	Jefe de Departamento	\$ 36,506.00	\$ 1,100.00	\$ 1,100.00	\$ 1,140.00	\$ 1,100.00	\$ 1,100.00	\$ 750.00	\$ 3,103.80	\$ 1,000.00	\$ 750.00	\$ 49,640.23	\$ 5,656.09	\$ 2,555.42	\$ 8,334.98	\$ 41,305.25	
1323	Secretario Técnico CJ	\$ 36,506.00	\$ 1,100.00	\$ 1,100.00	\$ 1,140.00	\$ 1,100.00	\$ 1,100.00	\$ 750.00	\$ 3,103.80	\$ 1,000.00	\$ 750.00	\$ 49,640.23	\$ 5,656.09	\$ 2,555.42	\$ 8,334.98	\$ 41,305.25	
1324	Actuario	\$ 36,506.00	\$ 1,100.00	\$ 1,100.00	\$ 1,140.00	\$ 1,100.00	\$ 1,100.00	\$ 750.00	\$ 3,103.80	\$ 1,000.00	\$ 750.00	\$ 49,640.23	\$ 5,656.09	\$ 2,555.42	\$ 8,334.98	\$ 41,305.25	
1412	Jubilación A	\$ 38,097.00	\$ 1,100.00	\$ 1,100.00	\$ 1,140.00	\$ 1,100.00	\$ 1,100.00	\$ 697.00	\$ 2,905.00	\$ 1,000.00	\$ 697.00	\$ 52,167.80	\$ 6,509.64	\$ 2,666.69	\$ 9,176.43	\$ 40,177.57	
1413	Jubilación B	\$ 40,727.00	\$ 1,100.00	\$ 1,100.00	\$ 1,140.00	\$ 1,100.00	\$ 1,100.00	\$ 697.00	\$ 2,905.00	\$ 1,000.00	\$ 697.00	\$ 55,393.80	\$ 6,861.85	\$ 3,065.56	\$ 10,405.76	\$ 44,111.39	
1414	Jubilación C	\$ 43,808.00	\$ 1,100.00	\$ 1,100.00	\$ 1,140.00	\$ 1,100.00	\$ 1,100.00	\$ 750.00	\$ 3,103.80	\$ 1,000.00	\$ 750.00	\$ 52,198.00	\$ 6,861.85	\$ 3,065.56	\$ 11,428.41	\$ 40,769.59	
1415	Jubilación D	\$ 43,808.00	\$ 1,100.00	\$ 1,100.00	\$ 1,140.00	\$ 1,100.00	\$ 1,100.00	\$ 750.00	\$ 3,103.80	\$ 1,000.00	\$ 750.00	\$ 52,198.00	\$ 6,861.85	\$ 3,065.56	\$ 11,428.41	\$ 40,769.59	

PRESTACIONES EN ESPECIE:

I.M.S.S. 1,272.47 mensuales por trabajador.
 SAR 2% sobre sueldo base.
 FONDO DE VIENDA 5% sobre sueldo base.
 SEGURO DE VIDA \$ 126.00 mensuales por trabajador.
 SERVICIO MEDICO \$ 1,492.00 mensuales por trabajador.
 SECRETARIA EJECUTIVA DE ADMINISTRACION
 DIRECCION DE RECURSOS HUMANOS
 FECHA: SAN LUIS POTOSI, S.L.P. A 28 DE DICIEMBRE DE 2022
 HOLA I de I



ANEXO 1

2023

PODER JUDICIAL DEL ESTADO DE SAN LUIS POTOSÍ
MANUAL QUE REGULA LO ESTABLECIDO EN EL ARTICULO 21, DE LA LEY REGLAMENTARIA DEL ARTICULO 133 DE LA CONSTITUCION POLITICA DEL ESTADO LIBRE Y SOBERANO DE SAN LUIS POTOSÍ, EN MATERIA DE REMUNERACIONES.

TABULADOR GENERAL DE SUELDOS (1221) DEL PERSONAL EVENTUAL, PERSONAL DE LOS NIVELES 2-13 DE LAS CATEGORIAS QUE CONFORMAN LA PLANTILLA DEL PODER JUDICIAL DE SAN LUIS POTOSÍ EN CUMPLIMIENTO A LA LEY, QUE FIJA LAS BASES PARA DETERMINAR LAS REMUNERACIONES DE LOS SERVIDORES PUBLICOS DEL ESTADO Y MUNICIPIO, ARTICULOS 116 FRACCIÓN II Y 127 DE LA CONSTITUCION POLITICA DE LOS ESTADOS UNIDOS MEXICANOS, ARTICULOS 92 Y 133 DE LA CONSTITUCION POLITICA DE SAN LUIS POTOSÍ, ARTICULO 94 FRACCIÓN I DE LA LEY ORGANICA DEL PODER JUDICIAL DEL ESTADO DE SAN LUIS POTOSÍ.

CLAVE SUELO	DESCRIPCION DE PUESTO	SUELO BASE	DESPENSA	AYUDA TRANS	VIDA CARA	REVISION SOCIAL	APOYO A SERVICIOS	BONO COMPENSA-TORIO	BONO MENSUAL	BONO MENSUAL 2	COMPENSA-CION MENSUAL	BONO	COMPENSA-CION N	INCENTIVO	TOTAL PERCEPCION	I.S.R.	CUOTA A PERJONES	TOTAL DEDUCCIONES	SUELO NETO
0207	Auxiliar de Mantenimiento	\$15,351.00	\$ 800.00	\$ 900.00	\$ 800.00	\$ 860.00	\$1,100.00	\$ 190.00	\$ 704.20	\$ 1,000.00	\$ -	\$ -	\$ -	\$ -	\$ 21,705.20	\$ 1,837.81	\$ 1,074.57	\$ 2,912.38	\$ 18,792.82
0208	Mozo de Oficina	\$15,351.00	\$ 800.00	\$ 900.00	\$ 800.00	\$ 860.00	\$1,100.00	\$ 190.00	\$ 704.20	\$ 1,000.00	\$ -	\$ -	\$ -	\$ -	\$ 21,705.20	\$ 1,837.81	\$ 1,074.57	\$ 2,912.38	\$ 18,792.82
0312	Velador	\$17,389.00	\$ 800.00	\$ 900.00	\$ 800.00	\$ 860.00	\$1,100.00	\$ 215.00	\$ 798.00	\$ 1,000.00	\$ -	\$ -	\$ -	\$ -	\$ 23,882.00	\$ 2,275.13	\$ 1,217.33	\$ 3,490.36	\$ 20,371.64
0402	Almacenista	\$18,384.00	\$ 800.00	\$ 900.00	\$ 800.00	\$ 860.00	\$1,100.00	\$ 230.00	\$ 845.60	\$ 1,000.00	\$ -	\$ -	\$ -	\$ -	\$ 24,919.60	\$ 2,485.66	\$ 1,285.88	\$ 3,772.54	\$ 21,147.06
0502	Chofer de Primera	\$20,942.00	\$ 800.00	\$ 900.00	\$ 800.00	\$ 860.00	\$1,100.00	\$ 260.00	\$ 1,241.80	\$ 1,000.00	\$ -	\$ -	\$ -	\$ -	\$ 27,903.80	\$ 3,032.05	\$ 1,465.94	\$ 4,497.99	\$ 23,405.81
0509	Secretaria Taquimecanografía	\$20,942.00	\$ 800.00	\$ 900.00	\$ 800.00	\$ 860.00	\$1,100.00	\$ 260.00	\$ 1,241.80	\$ 1,000.00	\$ -	\$ -	\$ -	\$ -	\$ 27,903.80	\$ 3,032.05	\$ 1,465.94	\$ 4,497.99	\$ 23,405.81
0514	Técnico no Especializado	\$20,942.00	\$ 800.00	\$ 900.00	\$ 800.00	\$ 860.00	\$1,100.00	\$ 260.00	\$ 1,241.80	\$ 1,000.00	\$ -	\$ -	\$ -	\$ -	\$ 27,903.80	\$ 3,032.05	\$ 1,465.94	\$ 4,497.99	\$ 23,405.81
0620	Arquista	\$20,942.00	\$ 800.00	\$ 900.00	\$ 800.00	\$ 860.00	\$1,100.00	\$ 260.00	\$ 1,241.80	\$ 1,000.00	\$ -	\$ -	\$ -	\$ -	\$ 27,903.80	\$ 3,032.05	\$ 1,465.94	\$ 4,497.99	\$ 23,405.81
0621	Auxiliar Administrativo	\$20,942.00	\$ 800.00	\$ 900.00	\$ 800.00	\$ 860.00	\$1,100.00	\$ 260.00	\$ 1,241.80	\$ 1,000.00	\$ -	\$ -	\$ -	\$ -	\$ 27,903.80	\$ 3,032.05	\$ 1,465.94	\$ 4,497.99	\$ 23,405.81
0622	Notificador de P. J.	\$20,942.00	\$ 800.00	\$ 900.00	\$ 800.00	\$ 860.00	\$1,100.00	\$ 260.00	\$ 1,241.80	\$ 1,000.00	\$ -	\$ -	\$ -	\$ -	\$ 27,903.80	\$ 3,032.05	\$ 1,465.94	\$ 4,497.99	\$ 23,405.81
0601	Secretaria de Magistrado	\$22,484.00	\$ 800.00	\$ 900.00	\$ 800.00	\$ 860.00	\$1,100.00	\$ 280.00	\$ 1,355.20	\$ 1,000.00	\$ -	\$ -	\$ 451.00	\$ -	\$ 30,030.20	\$ 3,361.42	\$ 1,573.88	\$ 4,935.30	\$ 24,643.90
0608	Trabajador Social	\$22,484.00	\$ 800.00	\$ 900.00	\$ 800.00	\$ 860.00	\$1,100.00	\$ 280.00	\$ 1,355.20	\$ 1,000.00	\$ -	\$ -	\$ -	\$ -	\$ 29,579.20	\$ 3,361.42	\$ 1,573.88	\$ 4,935.30	\$ 24,643.90
0620	Capurista	\$22,484.00	\$ 800.00	\$ 900.00	\$ 800.00	\$ 860.00	\$1,100.00	\$ 280.00	\$ 1,355.20	\$ 1,000.00	\$ -	\$ -	\$ -	\$ -	\$ 29,579.20	\$ 3,361.42	\$ 1,573.88	\$ 4,935.30	\$ 24,643.90
0624	Secretaria Capurista	\$22,484.00	\$ 800.00	\$ 900.00	\$ 800.00	\$ 860.00	\$1,100.00	\$ 280.00	\$ 1,355.20	\$ 1,000.00	\$ -	\$ -	\$ -	\$ -	\$ 29,579.20	\$ 3,361.42	\$ 1,573.88	\$ 4,935.30	\$ 24,643.90
0702	Auxiliar en Administración	\$23,880.00	\$ 800.00	\$ 900.00	\$ 800.00	\$ 860.00	\$1,100.00	\$ 295.00	\$ 491.00	\$ 1,565.20	\$ 1,000.00	\$ -	\$ -	\$ -	\$ 31,691.20	\$ 3,659.00	\$ 1,671.60	\$ 5,330.60	\$ 26,360.60
0703	Auxiliar en Contabilidad	\$23,880.00	\$ 800.00	\$ 900.00	\$ 800.00	\$ 860.00	\$1,100.00	\$ 295.00	\$ 491.00	\$ 1,565.20	\$ 1,000.00	\$ -	\$ -	\$ -	\$ 31,691.20	\$ 3,659.00	\$ 1,671.60	\$ 5,330.60	\$ 26,360.60
0710	Técnico Especializado	\$23,880.00	\$ 800.00	\$ 900.00	\$ 800.00	\$ 860.00	\$1,100.00	\$ 295.00	\$ 491.00	\$ 1,565.20	\$ 1,000.00	\$ -	\$ -	\$ -	\$ 31,691.20	\$ 3,659.00	\$ 1,671.60	\$ 5,330.60	\$ 26,360.60
0802	Analista de Sistemas Comp.	\$25,559.00	\$ 800.00	\$ 900.00	\$ 800.00	\$ 860.00	\$1,100.00	\$ 295.00	\$ 525.00	\$ 1,677.20	\$ 1,000.00	\$ -	\$ -	\$ -	\$ 33,221.20	\$ 4,018.24	\$ 1,789.13	\$ 5,807.37	\$ 27,413.83
0807	Secretaria de Director	\$25,559.00	\$ 800.00	\$ 900.00	\$ 800.00	\$ 860.00	\$1,100.00	\$ 295.00	\$ 525.00	\$ 1,677.20	\$ 1,000.00	\$ -	\$ -	\$ -	\$ 33,221.20	\$ 4,018.24	\$ 1,789.13	\$ 5,807.37	\$ 27,413.83
0814	Jefe de Grupo	\$25,559.00	\$ 800.00	\$ 900.00	\$ 800.00	\$ 860.00	\$1,100.00	\$ 295.00	\$ 525.00	\$ 1,677.20	\$ 1,000.00	\$ -	\$ -	\$ -	\$ 33,221.20	\$ 4,018.24	\$ 1,789.13	\$ 5,807.37	\$ 27,413.83
0813	Sala particular de magistrado	\$25,559.00	\$ 800.00	\$ 900.00	\$ 800.00	\$ 860.00	\$1,100.00	\$ 295.00	\$ 525.00	\$ 1,677.20	\$ 1,000.00	\$ -	\$ -	\$ -	\$ 33,221.20	\$ 4,018.24	\$ 1,789.13	\$ 5,807.37	\$ 27,413.83
0814	Secretaria de consejero	\$25,559.00	\$ 800.00	\$ 900.00	\$ 800.00	\$ 860.00	\$1,100.00	\$ 295.00	\$ 525.00	\$ 1,677.20	\$ 1,000.00	\$ -	\$ -	\$ -	\$ 33,221.20	\$ 4,018.24	\$ 1,789.13	\$ 5,807.37	\$ 27,413.83
1003	Dichaminador	\$29,505.00	\$ 800.00	\$ 900.00	\$ 800.00	\$ 860.00	\$1,100.00	\$ 310.00	\$ 606.00	\$ 1,934.80	\$ 1,000.00	\$ -	\$ -	\$ -	\$ 37,505.80	\$ 4,315.46	\$ 2,065.35	\$ 6,980.81	\$ 30,524.99
1004	Jefe de Sección	\$29,505.00	\$ 800.00	\$ 900.00	\$ 800.00	\$ 860.00	\$1,100.00	\$ 310.00	\$ 606.00	\$ 1,934.80	\$ 1,000.00	\$ -	\$ -	\$ -	\$ 37,505.80	\$ 4,315.46	\$ 2,065.35	\$ 6,980.81	\$ 30,524.99
1010	Secretaria de Secretario	\$29,505.00	\$ 800.00	\$ 900.00	\$ 800.00	\$ 860.00	\$1,100.00	\$ 310.00	\$ 606.00	\$ 1,934.80	\$ 1,000.00	\$ -	\$ -	\$ -	\$ 37,505.80	\$ 4,315.46	\$ 2,065.35	\$ 6,980.81	\$ 30,524.99
1011	Auditor	\$29,505.00	\$ 800.00	\$ 900.00	\$ 800.00	\$ 860.00	\$1,100.00	\$ 310.00	\$ 606.00	\$ 1,934.80	\$ 1,000.00	\$ 3,717.33	\$ -	\$ -	\$ 41,223.13	\$ 4,915.46	\$ 2,065.35	\$ 6,980.81	\$ 34,242.32
1102	Ing. en Sist. Computacionales	\$31,746.00	\$ 800.00	\$ 900.00	\$ 800.00	\$ 860.00	\$1,100.00	\$ 310.00	\$ 652.00	\$ 2,905.00	\$ 1,000.00	\$ -	\$ -	\$ -	\$ 40,763.00	\$ 5,442.54	\$ 2,222.22	\$ 7,664.76	\$ 33,098.24
1103	Médico Especializado	\$31,746.00	\$ 800.00	\$ 900.00	\$ 800.00	\$ 860.00	\$1,100.00	\$ 310.00	\$ 652.00	\$ 2,905.00	\$ 1,000.00	\$ -	\$ -	\$ -	\$ 40,763.00	\$ 5,442.54	\$ 2,222.22	\$ 7,664.76	\$ 33,098.24
1203	Investigador	\$33,942.00	\$ 800.00	\$ 900.00	\$ 800.00	\$ 860.00	\$1,100.00	\$ 310.00	\$ 697.00	\$ 3,103.80	\$ 1,000.00	\$ -	\$ -	\$ -	\$ 43,202.80	\$ 5,898.04	\$ 2,375.94	\$ 8,334.98	\$ 34,867.82
1205	Jefe de Oficina	\$33,942.00	\$ 800.00	\$ 900.00	\$ 800.00	\$ 860.00	\$1,100.00	\$ 310.00	\$ 697.00	\$ 3,103.80	\$ 1,000.00	\$ -	\$ -	\$ -	\$ 43,202.80	\$ 5,898.04	\$ 2,375.94	\$ 8,334.98	\$ 34,867.82
1220	Subsecretario Administrativo	\$33,942.00	\$ 800.00	\$ 900.00	\$ 800.00	\$ 860.00	\$1,100.00	\$ 310.00	\$ 697.00	\$ 3,103.80	\$ 1,000.00	\$ 627.00	\$ -	\$ -	\$ 47,480.23	\$ 5,898.04	\$ 2,375.94	\$ 8,334.98	\$ 39,125.25
1301	Sno. de Est. Y Cia. JUZGADO	\$36,506.00	\$ 800.00	\$ 900.00	\$ 800.00	\$ 860.00	\$1,100.00	\$ 310.00	\$ 750.00	\$ 3,341.80	\$ 1,000.00	\$ 4,093.00	\$ 220.00	\$ -	\$ 53,961.16	\$ 6,662.09	\$ 2,555.42	\$ 9,117.51	\$ 44,827.65
1301	Sno. de Est. Y Cia. S.A.	\$36,506.00	\$ 800.00	\$ 900.00	\$ 800.00	\$ 860.00	\$1,100.00	\$ 310.00	\$ 750.00	\$ 3,341.80	\$ 1,000.00	\$ 4,109.00	\$ 330.00	\$ -	\$ 60,061.16	\$ 6,662.09	\$ 2,555.42	\$ 9,117.51	\$ 44,843.65
1306	Jefe de Biblioteca	\$36,506.00	\$ 800.00	\$ 900.00	\$ 800.00	\$ 860.00	\$1,100.00	\$ 310.00	\$ 750.00	\$ 3,341.80	\$ 1,000.00	\$ -	\$ -	\$ -	\$ 46,057.80	\$ 6,662.09	\$ 2,555.42	\$ 9,117.51	\$ 38,640.29
1307	Jefe de Departamento	\$36,506.00	\$ 800.00	\$ 900.00	\$ 800.00	\$ 860.00	\$1,100.00	\$ 310.00	\$ 750.00	\$ 3,341.80	\$ 1,000.00	\$ -	\$ -	\$ -	\$ 47,459.80	\$ 6,662.09	\$ 2,555.42	\$ 9,117.51	\$ 38,842.29
1323	Secretario Técnico CJ	\$36,506.00	\$ 800.00	\$ 900.00	\$ 800.00	\$ 860.00	\$1,100.00	\$ 310.00	\$ 750.00	\$ 3,341.80	\$ 1,000.00	\$ 1,609.00	\$ 330.00	\$ -	\$ 60,061.16	\$ 6,662.09	\$ 2,555.42	\$ 9,117.51	\$ 45,685.45
1324	Acutario	\$36,506.00	\$ 800.00	\$ 900.00	\$ 800.00	\$ 860.00	\$1,100.00	\$ 310.00	\$ 750.00	\$ 3,341.80	\$ 1,000.00	\$ 858.00	\$ -	\$ -	\$ 52,347.01	\$ 6,662.09	\$ 2,555.42	\$ 9,117.51	\$ 43,129.50

PRESTACIONES EN ESPECIE
IMAS S.
SAR
FONDO DE VIVIENDA

1,277.47 mensuales por trabajador.
2% sobre sueldo base.
5% sobre sueldo base

SECRETARIA EJECUTIVA DE ADMINISTRACION
DIRECCION DE RECURSOS HUMANOS
FECHA: SAN LUIS POTOSI, S.L.P. A 28 DE DICIEMBRE DE 2022



PODER JUDICIAL DEL ESTADO DE SAN LUIS POTOSÍ
2023
TABULADOR GENERAL DE SUELDOS DEL PERSONAL DE CONFIANZA (1221). DEL SISTEMA DE JUSTICIA PENAL ACUSATORIO. SE ACTUALIZA EN CUMPLIMIENTO A LO ESTABLECIDO EN EL ART. 116 FRACC II Y ART. 127 DE LA CONSTITUCION POLITICA DE LOS ESTADOS UNIDOS MEXICANOS, ARTICULO 92 Y 133 DE LA CONSTITUCION POLITICA DEL ESTADO DE SAN LUIS POTOSI, 2021.

ANEXO 1

CLAVE SUELDO	DESCRIPCION DE PUESTO	SUELDO BASE	DESPENSA	AYUDA TRANSPORT	VIDA CARA	PREV. SOCIAL	BONO	INCENTIVO	TOTAL PERCEP	I.S.R.	CUOTA A PENSIONES	TOTAL	SUELDO NETO
0250	Auxiliar de Atención al Público	\$ 12,294.00	\$ 600.00	\$ 700.00	\$ 560.00	\$ 660.00			\$ 14,814.00	\$ 1,222.24	\$ 860.58	\$ 2,082.82	\$ 12,731.18
0550	Oficial Judicial	\$ 16,773.00	\$ 600.00	\$ 700.00	\$ 560.00	\$ 660.00			\$ 19,293.00	\$ 2,141.55	\$ 1,174.11	\$ 3,315.66	\$ 15,977.34
0751	Operador de Sala	\$ 19,125.00	\$ 600.00	\$ 700.00	\$ 560.00	\$ 660.00			\$ 21,645.00	\$ 2,643.94	\$ 1,338.75	\$ 3,982.69	\$ 17,662.31
0752	Auxiliar de Causa	\$ 19,125.00	\$ 600.00	\$ 700.00	\$ 560.00	\$ 660.00			\$ 21,645.00	\$ 2,643.94	\$ 1,338.75	\$ 3,982.69	\$ 17,662.31
0850	Notificador	\$ 20,471.00	\$ 600.00	\$ 700.00	\$ 560.00	\$ 660.00			\$ 22,991.00	\$ 2,931.44	\$ 1,432.97	\$ 4,364.41	\$ 18,626.59
1050	Auxiliar Tecnologías de la Información	\$ 23,631.00	\$ 600.00	\$ 700.00	\$ 560.00	\$ 660.00			\$ 26,151.00	\$ 3,606.42	\$ 1,654.17	\$ 5,260.59	\$ 20,890.41
1351	Encargado de Sala y Atención al Público	\$ 29,239.00	\$ 600.00	\$ 700.00	\$ 560.00	\$ 660.00			\$ 31,759.00	\$ 4,852.90	\$ 2,046.73	\$ 6,899.63	\$ 24,859.37
1450	Oficial Redactor	\$ 27,846.00	\$ 200.00	\$ 300.00			\$ 2,200.00	\$ 5,000.00	\$ 35,546.00	\$ 4,525.26	\$ 1,949.22	\$ 6,474.48	\$ 29,071.52
1550	Gestor Regional	\$ 32,326.00	\$ 200.00	\$ 300.00			\$ 17,483.76	\$ 4,295.90	\$ 54,605.66	\$ 5,578.96	\$ 2,262.82	\$ 7,841.78	\$ 46,763.88
1650	Juez de Control y de Tribunales de Juicio Oral	\$ 50,388.00	\$ 200.00	\$ 300.00				\$ 14,380.79	\$ 65,268.79	\$ 10,335.85	\$ 3,527.16	\$ 13,863.01	\$ 51,405.78
1850	Administrador Judicial del Sistema de Gestión	\$ 42,478.00	\$ 200.00	\$ 300.00			\$ 24,183.22		\$ 67,161.22	\$ 7,966.71	\$ 2,973.46	\$ 10,940.17	\$ 56,221.05

SECRETARIA EJECUTIVA DE ADMINISTRACION

DIRECCION DE RECURSOS HUMANOS

FECHA: SAN LUIS POTOSI, S.L.P. A 28 DE DICIEMBRE DE 2022



ANEXO 1

2023

PODER JUDICIAL DEL ESTADO DE SAN LUIS POTOSÍ
TABULADOR GENERAL DE SUELDOS DEL PERSONAL DE CONFIANZA, DE MEDIACIÓN Y CONCILIACIÓN, SEAC TUALIZA EN CUMPLIMIENTO A LO ESTABLECIDO EN EL ART. 116 FRACC II Y ART. 127 DE LA CONSTITUCION POLITICA DE LOS ESTADOS UNIDOS MEXICANOS, ARTICULO 92 Y 133 DE LA CONSTITUCION POLITICA DEL ESTADO DE SAN LUIS POTOSÍ.

CLAVE SUELDO	DESCRIPCION DE PUESTO	SUELDO BASE	DESPENSA	AYUDA TRANSP	VIDA CARA	PREV. SOCIAL	BONO	TOTAL PERCEP	I.S.R.	CUOTA A PENSIONES	TOTAL	SUELDO NETO
0270	Auxiliar de Intendencia de M. y C.	\$12,294.00	\$ 600.00	\$ 700.00	\$ 560.00	\$660.00		\$ 14,814.00	\$ 1,222.24	\$ 860.58	\$ 2,082.82	\$12,731.18
0370	Auxiliar de Recepción de M. y C.	\$13,927.00	\$ 600.00	\$ 700.00	\$ 560.00	\$660.00		\$ 16,447.00	\$ 1,533.64	\$ 974.89	\$ 2,508.53	\$13,938.47
0570	Auxiliar de Oficina de M. y C.	\$16,773.00	\$ 600.00	\$ 700.00	\$ 560.00	\$660.00		\$ 19,293.00	\$ 2,141.55	\$1,174.11	\$ 3,315.66	\$15,977.34
0770	Invitador de M. y C.	\$19,125.00	\$ 600.00	\$ 700.00	\$ 560.00	\$660.00		\$ 21,645.00	\$ 2,643.94	\$2,791.64	\$ 5,435.58	\$16,209.42
0870	Asistente de Director de M. y C.	\$20,471.00	\$ 600.00	\$ 700.00	\$ 560.00	\$660.00		\$ 22,991.00	\$ 2,931.44	\$1,432.97	\$ 4,364.41	\$18,626.59
0970	Psicologo de Mediación	\$22,058.00	\$ 600.00	\$ 700.00	\$ 560.00	\$660.00		\$ 24,578.00	\$ 3,270.42	\$1,544.06	\$ 4,814.48	\$19,763.52
1270	Facilitador de M. y C.	\$27,181.00	\$ 600.00	\$ 700.00	\$ 560.00	\$660.00		\$ 29,701.00	\$ 4,368.85	\$1,902.67	\$ 6,271.52	\$23,429.48
1370	Orientador de M. y C.	\$29,239.00	\$ 600.00	\$ 700.00	\$ 560.00	\$660.00		\$ 31,759.00	\$ 4,852.90	\$2,046.73	\$ 6,899.63	\$24,859.37
1470	Subdirector de M. y C.	\$27,535.00	\$ 200.00	\$ 300.00			\$13,181.88	\$ 41,216.88	\$ 4,452.11	\$1,927.45	\$ 6,379.56	\$ 34,837.32
1570	Director de Mediación	\$32,326.00	\$ 200.00	\$ 300.00			\$17,483.76	\$ 50,309.76	\$ 5,578.96	\$2,262.82	\$ 7,841.78	\$ 42,467.98

SECRETARIA EJECUTIVA DE ADMINISTRACION
DIRECCION DE RECURSOS HUMANOS
FECHA: SAN LUIS POTOSI, S.L.P. A 28 DE DICIEMBRE DE 2022

PODER JUDICIAL DEL ESTADO DE SAN LUIS POTOSÍ
2022

TABULADOR GENERAL DE SUELDOS, DEL PERSONAL DE FONDO DE APOYO, PERSONAL DE LOS NIVELES 2-14 DE LAS CATEGORÍAS QUE CONFORMAN LA PLANTILLA DEL PODER JUDICIAL DE SAN LUIS POTOSÍ; EN CUMPLIMIENTO A LA LEY, QUE FUA LAS BASES PARA DETERMINAR LAS REMUNERACIONES DE LOS SERVIDORES PÚBLICOS DEL ESTADO Y MUNICIPIO, ARTICULOS 116 FRACCIÓN II Y 127 DE LA CONSTITUCIÓN POLÍTICA DE LOS ESTADOS UNIDOS MEXICANOS; ARTICULOS 92 Y 133 DE LA CONSTITUCIÓN POLÍTICA DE SAN LUIS POTOSÍ, ARTÍCULO 94 FRACCIÓN I DE LA LEY ORGÁNICA DEL ESTADO DE SAN LUIS POTOSÍ.

CLAVE SUELDO	DESCRIPCION DE PUESTO	SUELDO BASE	BONO	COMPEN	INCENTIVO	SUBSIDIO PARA EL EMPLEO	TOTAL PERCEPCIONES	I.S.P.T.	TOTAL DEDUCCIONES	SUELDO NETO
0207	Auxiliar de Mantenimiento	\$ 4,768.00	\$ -	\$ -	\$ -	\$ 48.59	\$ 4,816.59	\$ -	\$ -	\$ 4,816.59
0208	Mozo de Oficina	\$ 4,768.00	\$ -	\$ -	\$ -	\$ 48.59	\$ 4,816.59	\$ -	\$ -	\$ 4,816.59
0402	Almacenista	\$ 5,710.00	\$ -	\$ -	\$ -	\$ -	\$ 5,710.00	\$ 52.64	\$ 52.64	\$ 5,657.36
0502	Chofer de Primera	\$ 6,505.00	\$ -	\$ -	\$ -	\$ -	\$ 6,505.00	\$ 180.23	\$ 180.23	\$ 6,324.77
0508	Analista no Especializado	\$ 6,505.00	\$ -	\$ -	\$ -	\$ -	\$ 6,505.00	\$ 180.23	\$ 180.23	\$ 6,324.77
0509	Secretaría Taquimecánografa	\$ 6,505.00	\$ -	\$ -	\$ -	\$ -	\$ 6,505.00	\$ 180.23	\$ 180.23	\$ 6,324.77
0514	Técnico no Especializado	\$ 6,505.00	\$ -	\$ -	\$ -	\$ -	\$ 6,505.00	\$ 180.23	\$ 180.23	\$ 6,324.77
0516	Inspector	\$ 6,505.00	\$ -	\$ -	\$ -	\$ -	\$ 6,505.00	\$ 180.23	\$ 180.23	\$ 6,324.77
0520	Archivista	\$ 6,505.00	\$ -	\$ -	\$ -	\$ -	\$ 6,505.00	\$ 180.23	\$ 180.23	\$ 6,324.77
0521	Auxiliar Administrativo	\$ 6,505.00	\$ -	\$ -	\$ -	\$ -	\$ 6,505.00	\$ 180.23	\$ 180.23	\$ 6,324.77
0522	Notificador de P. J.	\$ 6,505.00	\$ -	\$ -	\$ -	\$ -	\$ 6,505.00	\$ 180.23	\$ 180.23	\$ 6,324.77
0601	Secretaría de Magistrado	\$ 6,983.00	\$ -	\$ 451.00	\$ -	\$ -	\$ 7,434.00	\$ 232.23	\$ 232.23	\$ 7,201.77
0602	Bibliotecario	\$ 6,983.00	\$ -	\$ -	\$ -	\$ -	\$ 6,983.00	\$ 232.23	\$ 232.23	\$ 6,750.77
0608	Trabajador Social	\$ 6,983.00	\$ -	\$ -	\$ -	\$ -	\$ 6,983.00	\$ 232.23	\$ 232.23	\$ 6,750.77
0620	Capurista	\$ 6,983.00	\$ -	\$ -	\$ -	\$ -	\$ 6,983.00	\$ 232.23	\$ 232.23	\$ 6,750.77
0624	Secretaría Capturista	\$ 6,983.00	\$ -	\$ -	\$ -	\$ -	\$ 6,983.00	\$ 232.23	\$ 232.23	\$ 6,750.77
0702	Auxiliar en Administración	\$ 7,176.00	\$ -	\$ -	\$ -	\$ -	\$ 7,176.00	\$ 289.16	\$ 289.16	\$ 6,886.84
0703	Auxiliar en Contabilidad	\$ 7,176.00	\$ -	\$ -	\$ -	\$ -	\$ 7,176.00	\$ 289.16	\$ 289.16	\$ 6,886.84
0706	Auxiliar Jurídico	\$ 7,176.00	\$ -	\$ -	\$ -	\$ -	\$ 7,176.00	\$ 289.16	\$ 289.16	\$ 6,886.84
0710	Técnico Especializado	\$ 7,176.00	\$ -	\$ -	\$ -	\$ -	\$ 7,176.00	\$ 289.16	\$ 289.16	\$ 6,886.84
0802	Analista de sistemas com.	\$ 7,698.00	\$ -	\$ -	\$ -	\$ -	\$ 7,698.00	\$ 563.57	\$ 563.57	\$ 7,134.43
0807	Secretaría de Director	\$ 7,698.00	\$ -	\$ -	\$ -	\$ -	\$ 7,698.00	\$ 563.57	\$ 563.57	\$ 7,134.43
0811	Jefe de Grupo	\$ 7,698.00	\$ -	\$ -	\$ -	\$ -	\$ 7,698.00	\$ 563.57	\$ 563.57	\$ 7,134.43
1003	Dictaminador	\$ 8,845.00	\$ -	\$ -	\$ -	\$ -	\$ 8,845.00	\$ 688.36	\$ 688.36	\$ 8,156.64
1004	Jefe de Sección	\$ 8,845.00	\$ -	\$ -	\$ -	\$ -	\$ 8,845.00	\$ 688.36	\$ 688.36	\$ 8,156.64
1010	Secretaría de Secretario	\$ 8,845.00	\$ -	\$ -	\$ -	\$ -	\$ 8,845.00	\$ 688.36	\$ 688.36	\$ 8,156.64
1011	Auditor	\$ 8,845.00	\$ 1,500.00	\$ -	\$ -	\$ -	\$ 10,345.00	\$ 688.36	\$ 688.36	\$ 9,656.64
1102	Ing. En sist. computaciona	\$ 9,459.00	\$ -	\$ -	\$ -	\$ -	\$ 9,459.00	\$ 755.16	\$ 755.16	\$ 8,703.84
1103	Médico Especializado	\$ 9,459.00	\$ -	\$ -	\$ -	\$ -	\$ 9,459.00	\$ 755.16	\$ 755.16	\$ 8,703.84
1203	Investigador	\$ 10,141.00	\$ -	\$ -	\$ -	\$ -	\$ 10,141.00	\$ 856.31	\$ 856.31	\$ 9,284.69
1205	Jefe de Oficina	\$ 10,141.00	\$ -	\$ -	\$ -	\$ -	\$ 10,141.00	\$ 856.31	\$ 856.31	\$ 9,284.69
1220	Subsecretario Administrativo	\$ 10,141.00	\$ 4,827.00	\$ -	\$ -	\$ -	\$ 18,598.43	\$ 856.31	\$ 856.31	\$ 17,742.12
1301	Srio. de Est. Y Cia. JUZGADO	\$ 10,859.00	\$ 9,962.22	\$ 220.00	\$ 6,416.16	\$ -	\$ 27,457.38	\$ 971.19	\$ 971.19	\$ 26,486.19
1301	Srio. de Est. Y Cia. SALA	\$ 10,859.00	\$ 9,978.22	\$ 330.00	\$ 6,806.16	\$ -	\$ 27,973.38	\$ 971.19	\$ 971.19	\$ 27,002.19
1306	Jefe de Biblioteca	\$ 10,859.00	\$ -	\$ -	\$ -	\$ -	\$ 10,859.00	\$ 971.19	\$ 971.19	\$ 9,887.81
1307	Jefe de Departamento	\$ 10,859.00	\$ -	\$ -	\$ -	\$ -	\$ 12,261.00	\$ 971.19	\$ 971.19	\$ 11,289.81
1324	Actuario	\$ 10,859.00	\$ 5,258.00	\$ -	\$ -	\$ -	\$ 21,448.21	\$ 971.19	\$ 971.19	\$ 20,477.02
1402	Srio. de Acuerdos J.M.	\$ 12,584.00	\$ 6,027.21	\$ -	\$ -	\$ -	\$ 18,611.21	\$ 1,274.21	\$ 1,274.21	\$ 17,337.00
1402	Srio. de Acuerdos	\$ 12,584.00	\$ 11,438.39	\$ -	\$ -	\$ -	\$ 32,542.72	\$ 1,274.21	\$ 1,274.21	\$ 31,268.51
1405	Subdirector	\$ 12,584.00	\$ 6,871.83	\$ -	\$ -	\$ -	\$ 19,455.83	\$ 1,274.21	\$ 1,274.21	\$ 18,181.62
1406	Asesor	\$ 12,584.00	\$ 8,576.33	\$ -	\$ -	\$ -	\$ 21,160.33	\$ 1,274.21	\$ 1,274.21	\$ 19,886.12

SECRETARIA EJECUTIVA DE ADMINISTRACION

DIRECCION DE RECURSOS HUMANOS

FECHA: SAN LUIS POTOSI, S.L.P. A 28 DE DICIEMBRE DE 2022





TABULADOR GENERAL DE SUELDOS BRUTOS, DE LAS CATEGORÍAS DE CONFIANZA, QUE CONFORMAN LA PLANTILLA DEL PODER JUDICIAL DEL ESTADO DE SAN LUIS POTOSÍ, EN CUMPLIMIENTO A LA LEY, QUE FIJA LAS BASES PARA DETERMINAR LAS REMUNERACIONES DE LOS SERVIDORES PÚBLICOS DEL ESTADO Y MUNICIPIO, ART. 116 FRACC. II Y 127 DE LA CONSTITUCIÓN POLÍTICA DE LOS ESTADOS UNIDOS MEXICANOS, ART. 92 Y 133 DE LA CONSTITUCIÓN POLÍTICA DE SAN LUIS POTOSÍ, ART. 94 FRACC. I DE LA LEY ORGANICA DEL PODER JUDICIAL DEL ESTADO DE SAN LUIS POTOSÍ.

ANEXO 1

CONCEPTOS	14				15				16				17				18				19	
	02 SRIO ACUERDOS	03 SRIO INSTRUCTOR LABORAL	05 SUBDIRECTOR	07 VISITADOR	05 DIRECTOR DE AREA	07 JUEZ MENOR FORJADO	14 PARTICULAR DE PRESIDENTE	01 JUEZ ORAL LABORAL	02 JUEZ DE PRIMERA INSTANCIA	03 JUEZ MIXTO DE PRIMERA INSTANCIA	04 VISITADOR GBL.	02 DIRECTOR GENERAL	07 CONTRALOR	07 SECRETARIO EJECUTIVO	04 MAGISTRADO	08 CONSEJERO	09 SRIO GAL. DEL STJ	04 PRESIDENTE DEL STJ Y CJ				
INGRESO DE FOLIO	39,256	39,256	27,535	27,535	32,326	32,326	32,326	50,388	50,388	50,388	38,668	41,699	41,699	42,478	54,657	54,657	42,478	55,816				
DESPENSA	200	200	200	200	200	200	200	200	200	200	200	200	200	200	200	200	200	200				
TRASPORTE	300	300	300	300	300	300	300	300	300	300	300	300	300	300	300	300	300	300				
AGUINALDO (DOCEMA)	7,633	7,633	5,354	5,354	6,286	6,286	6,286	9,798	9,798	9,798	7,519	8,108	8,108	8,280	10,628	10,628	8,280	10,853				
PRIMA (DOCEMA)	2,181	2,181	1,530	1,530	1,796	1,796	1,796	2,799	2,799	2,799	2,148	2,317	2,317	2,380	3,037	3,037	2,380	3,101				
VACACIONAL (DOCEMA)	2,181	2,181	1,530	1,530	1,796	1,796	1,796	2,799	2,799	2,799	2,148	2,317	2,317	2,380	3,037	3,037	2,380	3,101				
PRESTACION EN EFECTIVO	2,181	2,181	1,530	1,530	1,796	1,796	1,796	2,799	2,799	2,799	2,148	2,317	2,317	2,380	3,037	3,037	2,380	3,101				
BONO DE EQUILIBRIO (DOCEMA)	2,181	2,181	1,530	1,530	1,796	1,796	1,796	2,799	2,799	2,799	2,148	2,317	2,317	2,380	3,037	3,037	2,380	3,101				
BONO AJUSTE CALENDARIO (DOCEMA)	545	545	382	382	449	449	449	700	700	700	537	579	579	590	759	759	590	775				
PERCEPCION MAXIMA (VARIABLE)	13,432	13,432	13,182	10,932	17,484	10,530	18,483	14,381	14,381	14,381	17,881	13,409	19,560	24,183	39,434	39,434	24,183	49,070				
AGUINALDO (DOCEMA)	1,685	1,685	2,583	1,682	3,400	1,719	3,984	1,997	1,997	1,997	2,984	2,607	3,803	4,702	7,688	7,688	4,702	9,541				
PRIMA (DOCEMA)	0	0	0	0	0	0	0	0	0	0	0	0	0	0	0	0	0	0				
VACACIONAL (DOCEMA)	0	0	0	0	0	0	0	0	0	0	0	0	0	0	0	0	0	0				
PRESTACION EN EFECTIVO	0	0	0	0	0	0	0	0	0	0	0	0	0	0	0	0	0	0				
BONO AJUSTE CALENDARIO (DOCEMA)	0	0	0	0	0	0	0	0	0	0	0	0	0	0	0	0	0	0				
BONO AJUSTE CALENDARIO (DOCEMA)	0	0	0	0	0	0	0	0	0	0	0	0	0	0	0	0	0	0				
GRATIFICACION DE FIN DE AÑO (DOCEMA)	4,000	4,000	1,246	1,462	1,722	1,370	2,049	6,687	6,687	6,687	2,169	2,089	2,471	2,777	9,583	9,583	2,777	9,583				
FONDO DE AHORRO (FENSIONES)	2,748	2,748	1,927	1,927	2,283	2,283	2,283	3,527	3,527	3,527	2,707	2,919	2,919	2,973	3,826	3,826	2,973	3,907				
FONDO DE VIVIENDA	1,963	1,963	1,377	1,377	1,616	1,616	1,616	2,519	2,519	2,519	1,933	2,085	2,085	2,124	2,733	2,733	2,124	2,791				
SUA	785	785	551	551	647	647	647	1,008	1,008	1,008	773	834	834	850	1,093	1,093	850	1,116				
PERCEPCION MENSUAL MAXIMA BRUTA	59,955	59,955	46,344	44,093	56,107	49,154	57,107	73,595	73,595	73,595	63,734	62,718	68,869	74,380	103,515	103,515	74,380	114,472				
PERCEPCION MENSUAL MAXIMA BRUTA (incluye doceava partes de prestaciones)	78,361	78,361	56,949	56,004	71,555	62,570	73,076	98,356	98,356	98,356	80,850	80,735	88,464	95,429	138,226	138,226	95,429	151,426				

FORCION NO MONETARIA DE LA REMUNERACION:

FECHA: SAN LUIS POTOSÍ, S.L.P. A 28 DE DICIEMBRE DE 2022

- a) Niveles 2-13
- b) Niveles 14-19
- c) El pago de I.M.S.S corresponde al promedio mensual.



TABULADOR GENERAL DE SUELDOS BRUTOS, DE LAS CATEGORÍAS QUE CONFORMAN LA PLANTILLA DEL SISTEMA DE ORALIDAD PENAL, DEL PODER JUDICIAL DE SAN LUIS POTOSÍ, EN CUMPLIMIENTO A LA LEY, QUE FIJA LAS BASES PARA DETERMINAR LAS REMUNERACIONES DE LOS SERVIDORES PÚBLICOS DEL ESTADO Y MUNICIPIO, ART. 116 FRACC. II Y 127 DE LA CONSTITUCION POLITICA DE LOS ESTADOS UNIDOS MEXICANOS, ART. 92 Y 133 DE LA CONSTITUCION POLITICA DEL ESTADO DE SAN LUIS POTOSÍ, ART. 94 FRACC. I DE LA LEY ORGANICA DEL PODER JUDICIAL DEL ESTADO DE SAN LUIS POTOSÍ.

CONCEPTOS	NIVEL																	
	2	5	7	8	10	13	14	15	16	18								
INGRESO FLUO	12,294	13,927	16,773	19,125	19,125	20,471	23,631	29,239	27,846	32,326	50,388	42,478						
DESPENSA	600	600	600	600	600	600	600	600	200	200	200	200						
TRANSPORTE	700	700	700	700	700	700	700	700	300	300	300	300						
VIDA CARA	560	560	560	560	560	560	560	560	0	0	0	0						
PREVISION SOCIAL	660	660	660	660	660	660	660	660	0	0	0	0						
AGUINALDO (DOCEAVA PARTE)	2,391	2,708	3,261	3,719	3,719	3,980	4,595	5,685	5,415	6,286	9,798	8,260						
PRIMA VACACIONAL (DOCEAVA PARTE)	683	774	932	1,063	1,063	1,137	1,313	1,624	1,547	1,796	2,799	2,360						
BONO DE EQUILIBRIO (DOCEAVA PARTE)	683	774	932	1,063	1,063	1,137	1,313	1,624	1,547	1,796	2,799	2,360						
BONO AJUSTE CALENDARIO (DOCEAVA PARTE)	171	193	233	266	266	284	328	406	387	449	700	590						
PERCEPCION MAXIMA (VARIABLE)	0	0	0	0	0	0	0	0	7,200	21,780	14,381	24,183						
AGUINALDO (DOCEAVA PARTE)	0	0	0	0	0	0	0	0	1,122	3,996	1,997	4,702						
PRIMA VACACIONAL (DOCEAVA PARTE)	0	0	0	0	0	0	0	0	0	0	0	0						
BONO DE EQUILIBRIO (DOCEAVA PARTE)	0	0	0	0	0	0	0	0	0	0	0	0						
BONO AJUSTE CALENDARIO (DOCEAVA PARTE)	0	0	0	0	0	0	0	0	0	0	0	0						
GRATIFICACION DE FIN DE AÑO (DOCEAVA PARTE)	0	0	0	0	0	0	0	0	0	1,623	6,667	2,875						
IMSS	1,272	1,272	1,272	1,272	1,272	1,272	1,272	1,272	1,272	1,272	1,272	1,272						
FONDO DE AHORRO (PENSIONES)	861	975	1,174	1,339	1,339	1,433	1,654	2,047	1,949	2,263	3,527	2,973						
FONDO DE VIVIENDA	615	696	839	956	956	1,024	1,182	1,462	1,392	1,616	2,519	2,124						
SUA	246	279	335	383	383	409	473	585	557	647	1,008	850						
PERCEPCION MENSUAL MAXIMA BRUTA	17,807	19,669	22,913	25,595	25,595	27,129	30,731	37,124	40,716	60,403	73,595	74,380						
PERCEPCION MENSUAL MAXIMA BRUTA (Induye doceava parte de prestaciones)	21,734	24,118	28,271	31,704	31,704	33,668	38,280	46,465	50,734	76,349	98,356	95,527						

PORCIÓN NO MONETARIA DE LA REMUNERACIÓN:

FECHA: SAN LUIS POTOSÍ, S.L.P. A 28 DE DICIEMBRE DE 2022

- a) Niveles 2-13 Cuentan con servicio medico del I.M.S.S.
- b) La categoría 1550; cuenta con seguro de gastos médicos mayores al 50%.
- c) La categoría 1550; cuenta con 5 consultas médicas gratuitas.
- d) Las categorías 1650, 1850; cuentan con seguro de gastos médicos mayores al 100%.
- e) La categoría 1650 y 1850, cuentan con 10 consultas médicas gratuitas.
- f) El pago del I.M.S.S. corresponde al promedio mensual.



ANEXO 1

TABULADOR GENERAL DE SUELDOS BRUTOS, DE LAS CATEGORIAS DE CONFIANZA, QUE CONFORMAN LA PLANTILLA DEL CENTRO ESTATAL DE MEDIACION Y CONCILIACION, DEL PODER JUDICIAL DEL ESTADO DEL ESTADO DE SAN LUIS POTOSÍ; EN CUMPLIMIENTO A LA LEY, QUE FIJA LAS BASES PARA DETERMINAR LAS REMUNERACIONES DE LOS SERVIDORES PUBLICOS DEL ESTADO Y MUNICIPIO, ART.116 FRACC.II Y 127 DE LA CONSTITUCION POLITICA DE LOS ESTADOS UNIDOS MEXICANOS, ART. 92 Y 133 DE LA CONSTITUCION POLITICA DEL ESTADO DE SAN LUIS POTOSÍ, ART. 94 FRACC. I DE LA LEY ORGANICA DEL PODER JUDICIAL DEL ESTADO DE SAN LUIS POTOSÍ.

CONCEPTOS		NIVEL									
		2	3	5	7	8	9	12	13	14	15
		70 AUXILIAR DE INTENDENCI A DE M. Y C.	70 AUXILIAR DE RECEPCION DE M. Y C.	70 AUXILIAR DE OFICINA DE M. Y C.	70 INVITADOR DE M. Y C.	70 ASISTENTE DE DIRECTOR DE M. Y C.	70 PSICOLOGO DE MEDIACION	70 FACILITADOR DE M. Y C.	70 ORIENTADOR DE M. Y C.	70 SUBDIRECTO R DE M. Y C.	70 DIRECTOR DE MEDIACION
INGRESO FIJO		12,294	13,927	16,773	19,125	20,471	22,058	27,181	29,239	27,535	32,326
PRESTACIÓN EN EFECTIVO	DESPENSA	600	600	600	600	600	600	600	600	200	200
	TRANSPORTE	700	700	700	700	700	700	700	700	300	300
	VIDA CARA	560	560	560	560	560	560	560	560		
	PREVISION SOCIAL	660	660	660	660	660	660	660	660		
	AGUINALDO (DOCEAVA PARTE)	2,391	2,708	3,261	3,719	3,980	4,289	5,285	5,685	5,354	6,286
	PRIMA VACACIONAL (DOCEAVA PARTE)	683	774	932	1,063	1,137	1,225	1,510	1,624	1,530	1,796
	BONO DE EQUILIBRIO (DOCEAVA PARTE)	683	774	932	1,063	1,137	1,225	1,510	1,624	1,530	1,796
	BONO AJUSTE CALENDARIO (DOCEAVA PARTE)	171	193	233	266	284	306	378	406	382	449
PERCEPCIÓN MÁXIMA (VARIABLE)		0	0	0	0	0	0	0	0	13,182	17,484
PRESTACIÓN EN EFECTIVO MÁXIMA (VARIABLE)	AGUINALDO (DOCEAVA PARTE)	0	0	0	0	0	0	0	0	2,563	3,400
	PRIMA VACACIONAL (DOCEAVA PARTE)	0	0	0	0	0	0	0	0	0	0
	BONO DE EQUILIBRIO (DOCEAVA PARTE)	0	0	0	0	0	0	0	0	0	0
	BONO AJUSTE CALENDARIO (DOCEAVA PARTE)	0	0	0	0	0	0	0	0	0	0
	GRATIFICACIÓN DE FIN DE AÑO (DOCEAVA PARTE)	0	0	0	0	0	0	0	0	1,246	1,722
PRESTACIÓN EN ESPECIE	IMSS	1,272	1,272	1,272	1,272	1,272	1,272	1,272	1,272	1,272	1,272
	FONDO DE AHORRO (PENSIONES)	861	975	1,174	1,339	1,433	1,544	1,903	2,047	1,927	2,263
	FONDO DE VIVIENDA	615	696	839	956	1,024	1,103	1,359	1,462	1,377	1,616
	SUA	246	279	335	383	409	441	544	585	551	647
PERCEPCIÓN MENSUAL MÁXIMA BRUTA		17,807	19,669	22,913	25,595	27,129	28,938	34,778	37,124	46,344	56,107
PERCEPCIÓN MENSUAL MÁXIMA BRUTA (Incluye doceava partes de prestaciones)		21,734	24,118	28,271	31,704	33,668	35,984	43,461	46,465	58,949	71,555

PORCIÓN NO MONETARIA DE LA REMUNERACIÓN:

FECHA: SAN LUIS POTOSÍ, S.L.P. A 28 DE DICIEMBRE DE 2022

- Niveles 2-15, cuentan con servicio medico del I.M.S.S.
- Niveles 14-15, seguro de gastos medicos mayores, con esquema de potenciación por aportacion personal.
- El pago del I.M.S.S. corresponde al promedio mensual.

ANEXO 2

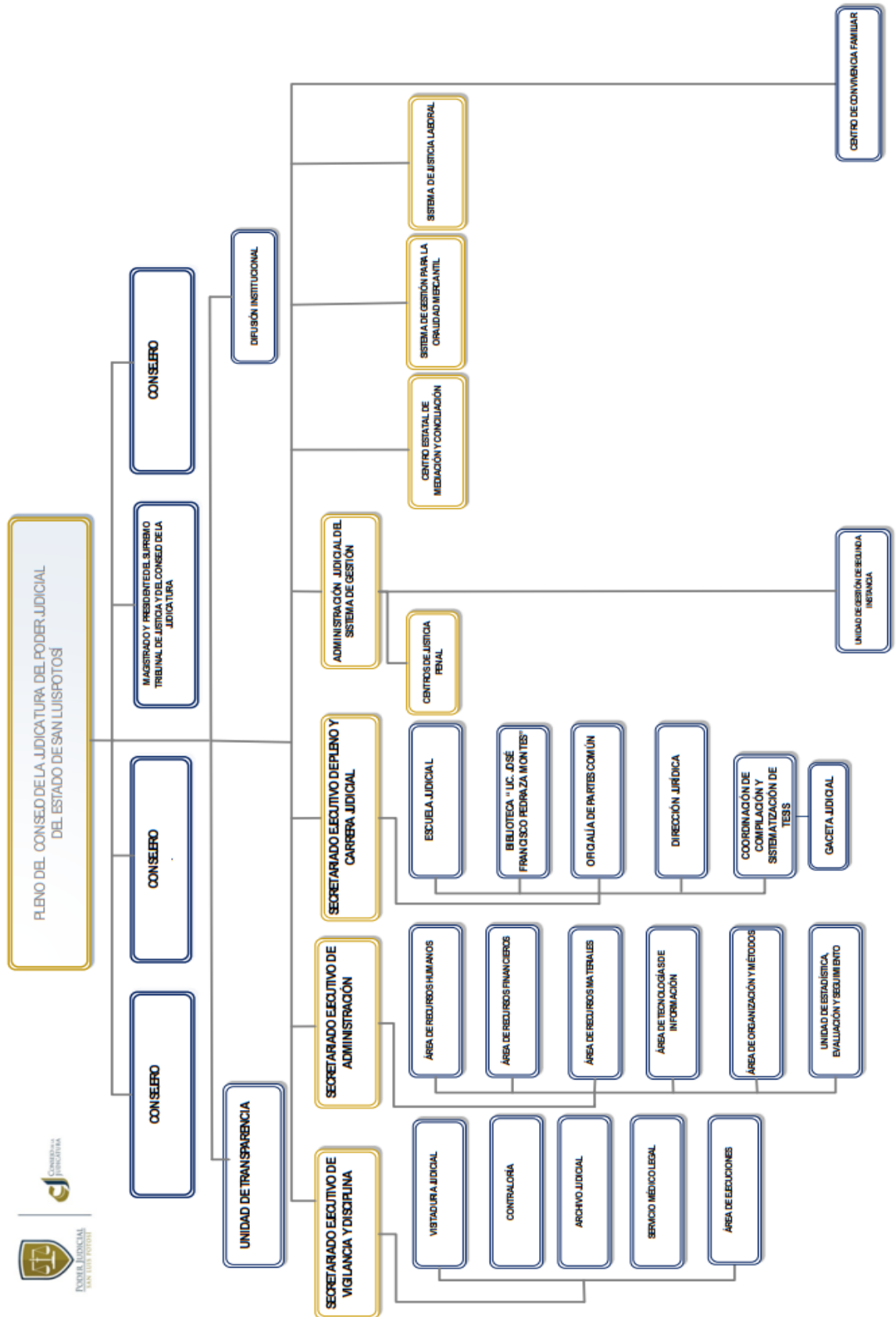



ANEXO 3

CRITERIO DE ASIGNACIÓN DE PRESTACIONES MENSUALES Y ANUALES (NIVELES 2 -19)

CONCEPTO DE PAGO	PERIODICIDAD DE PAGO	APLICA A	BASE DE CALCULO	
			1131	1221
Bono de equilibrio salarial	B ---> Enero y Marzo C ---> Febrero y Abril	B, N, P, I (1131) y C	10 y 10 días de sueldo base	10 y 10 días de sueldo base
Bono por ajuste	Enero y Septiembre	B, N, P, I (1131) y C	2 y 3 días de sueldo base	2 y 3 días de sueldo base
Prima vacacional	Junio y Diciembre	B, N, P, I (1131), C y FA	10 y 10 días de sueldo base	10 y 10 días de sueldo base
Bono del administrativo	Agosto	B, N, I (1131) y P	\$7,750.00	\$7,750.00
Apoyo a la educación	Julio	B, N, I (1131) y P	\$7,000.00	\$7,000.00
Fortalecimiento económico	Septiembre y Noviembre	B, N, I (1131) y P	4 y 4 días de sueldo base	4 y 4 días de sueldo base
Bono Semestral	Febrero y Junio	B, N, I (1131)	4 y 4 días de sueldo base	no aplica
Bono por capacitación	Octubre	B, N, I (1131) y P	6 días de sueldo base	6 días de sueldo base
Bono anual por desempeño	Abril y Noviembre	B, N, I (1131) y P	4 y 4 días de sueldo base	4 y 4 días de sueldo base
Bono anual de superación	Febrero y mayo	B, N, I (1131) y P	3 y 3 días de sueldo base	3 y 3 días de sueldo base
Bono navideño	Diciembre	B, N, I (1131) y P	\$8,650.00	\$6,200.00
Aguinaldo sobre sueldo base	Diciembre	B, N, P, I (1131), C y F.A.	70 días de sueldo base	70 días de sueldo base
Aguinaldo sobre bono	Diciembre	I (1131), P, C Y F.A.	70 días sobre bono diario	70 días sobre bono diario
Aguinaldo sobre compensación	Diciembre	B, N, P, I (1131), C y F.A.	50 días sobre compensación diaria	50 días sobre compensación diaria
Aguinaldo sobre incentivo	Diciembre	I (1131), P, C Y F.A.	Nivel 14-16, 50 días de incentivo diario Nivel 18-19, 70 días de incentivo diario	Nivel 14-16, 50 días de incentivo diario Nivel 18-19, 70 días de incentivo diario
Fondo de ahorro	Diciembre	B y N	7% de sueldo base	no aplica
Puntualidad y asistencia	Mensual (sujeto a cumplimiento)	B y N	2 días de sueldo base	no aplica
Bono	Mensual	1307	\$1,000.00	\$1,000.00
Bono mensual	Mensual	B, N, I (1131) y P excepto B, N y P (1221, 1325 y 1301) Y B y N (1415)*	desde \$704.20 hasta \$3,341.80 según nivel	desde \$704.20 hasta \$3,341.80 según nivel
Bono mensual burocrata	Mensual	B, N, I (1131) y P	desde \$190.00 hasta \$750.00 según nivel	desde \$190.00 hasta \$750.00 según nivel
Ayuda transporte	Mensual	B, N, P, I (1131) y C	B, N, I ----> \$1,100.00 C -----> \$ 300.00	P ----> \$900.00 C ----> \$300.00
Previsión social	Mensual	B, N, P y I (1011)	\$1,100.00	\$860.00
Despensa	Mensual	B, N, P, I (1131) y C	B, N ----> \$1,100.00 C ----> \$ 200.00	P ----> \$800.00 C ----> \$200.00
Apoyo a la economía familiar	Mensual	B, N, P y I (1011)	\$1,100.00	no aplica
Vida cara	Mensual	B, N, P y I (1011)	\$1,140.00	\$800.00
Apoyo a servicios	Mensual	B, N, P y I (1011)	\$1,100.00	\$1,100.00
Compensación mensual	Mensual	B, N, P y I (1011)	\$1,000.00	\$1,000.00
Apoyo economico ahorro	Mensual	B, N, y I (1011)	desde \$536.00 hasta \$1,135.00 según nivel	no aplica
Despensa Q2	Mensual	B, N, y I (1011)	desde \$715.00 hasta \$1,130.00 según nivel	no aplica
Transporte Q1	Mensual	B, N, y I (1011)	desde \$695.00 hasta \$833.00 según nivel	no aplica



Quinquenio	Mensual (sujeto a otorgamiento)	B y N	según los quinquenios cumplidos	no aplica
Becas	Mensual (sujeto a otorgamiento)	B y N	según el nivel escolar y el tipo de beca	no aplica
Compra de libros	Anual (sujeto a otorgamiento)	B y N	desde \$315.00 hasta \$840.00 según nivel escolar	no aplica
Apoyo para útiles escolares	Anual (sujeto a otorgamiento)	B y N	desde \$210.00 hasta \$390.00 según nivel escolar	no aplica
Premio por antigüedad	Cada cinco años a partir de los 10 años de antigüedad (sujeto a otorgamiento)	B, N, I (1131)	según los años cumplidos	no aplica
Estímulo por años de servicio	Después de la jubilación	B y N	según los años cumplidos	no aplica
Liquidación por jubilación	Después de la jubilación	B y N	según sueldo base y años cumplidos	no aplica
Permisos con goce de sueldo	5 días por año	B, N, P, I (1131), C y F.A.	de acuerdo al Artículo 94 fracción XI de la Ley Orgánica del Poder Judicial del Estado de San Luis Potosí.	
Permisos sin goce de sueldo	hasta 6 meses por año para separarse del Poder Judicial o por el tiempo que dure su encargo en algún otro puesto.	B, N, I (1131) y C	Artículo 24 fracc. VII, 51 fracc. VII, y 94 fracción XI de la Ley Orgánica del Poder Judicial del Estado.	
Permisos por lactancia	1 hora diaria durante 6 meses al término de la incapacidad por maternidad.	B, N, P, I (1131) y C	de acuerdo al Artículo 36 de la Ley de los Trabajadores al servicio de las Instituciones Públicas del Estado de San Luis Potosí.	
Permisos por guardería	30 minutos a la hora de entrada o salida	B, N, P, I (1131)	Acuerdo General Septuagésimo Octavo del Pleno del Consejo de la Judicatura	
Vacaciones	15 días naturales, dos veces al año	B, N, P, I (1131), C y F.A.	de acuerdo al Artículo 33 de la Ley de los Trabajadores al servicio de las Instituciones Públicas del Estado de San Luis Potosí y al Artículo 94 fracción XIII de la Ley Orgánica del Poder Judicial del Estado, Art. 162 de la Ley Orgánica del Poder Judicial del Estado.	
Días adicionales a vacaciones por antigüedad	de 1 a 4 días	B, N, I (1131)	de acuerdo a circular N° CJ 22/2022	
Tabulador vigente del Poder Judicial		N, B, C, I (1131) y P		
Tabulador vigente del fondo de apoyo para la Administración de Justicia.		FA		

NOMENCLATURA

- B ---> Base sindicalizado niveles 2 - 13.
- C ---> Confianza niveles 14 - 19.
- P ---> Contrato.
- C(1011) ---> Confianza auditores.
- FA ---> Fondo de apoyo para la admón de justicia.
- C (1131)---> Confianza definitivo niveles 2-13.
- (1221)-----> Subsecretario Administrativo J.M.
- (1325)-----> Actuario de J.M.
- (1301)-----> Secretario de Estudio y Cuenta.
- (1415)-----> Jubilacion D
- N ----->Base sindicalizable niveles 2 - 13.
- I-----> Interinato 2-13



ANEXO 4

CRITERIO DE ASIGNACIÓN DE PRESTACIONES MENSUALES Y ANUALES PARA EL PERSONAL DEL SISTEMA DE ORALIDAD PENAL

CONCEPTO DE PAGO	PERIODICIDAD DE PAGO	APLICA A	BASE DE CALCULO
			ORALIDAD PENAL
Bono de equilibrio salarial	Febrero y Abril	C	10 y 10 días de sueldo base
Bono por ajuste	Enero y Septiembre	C	2 y 3 días de sueldo base
Prima vacacional	Junio y Diciembre	C	10 y 10 días de sueldo base
Aguinaldo sobre sueldo base	Diciembre	C	70 días de sueldo base
Aguinaldo sobre bono	Diciembre	C (NIVEL 14-19)	70 días sobre bono diario
Aguinaldo sobre compensación	Diciembre	C	50 días sobre compensación diaria
Aguinaldo sobre incentivo	Diciembre	C (NIVEL 14-19)	50 días de incentivo diario
Ayuda transporte	Mensual	C	C NIVEL 2 - 13 ---> \$600.00 C NIVEL 14 - 19 ---> \$300.00
Previsión social	Mensual	C	C NIVEL 2 - 13 ---> \$560.00
Despensa	Mensual	C	C NIVEL 2 - 13 ---> \$600.00 C NIVEL 14 - 19 ---> \$200.00
Vida cara	Mensual	C	C NIVEL 2 - 13 ---> \$560.00
Tabulador vigente de Oralidad Penal.		C	
NOMENCLATURA			
C ---> Confianza niveles 14 - 19.			
C ---> Confianza, niveles 2 - 13.			
FECHA: SAN LUIS POTOSI, S.L.P. A 28 DE DICIEMBRE DE 2022			



ANEXO 5

CRITERIO DE ASIGNACIÓN DE PRESTACIONES MENSUALES Y ANUALES, PARA EL PERSONAL DEL CENTRO DE MEDIACION Y CONCILIACION.

CONCEPTO DE PAGO	PERIODICIDAD DE PAGO	APLICA A	BASE DE CALCULO	
				ORALIDAD PENAL
Bono de equilibrio salarial	Febrero y Abril	C		10 y 10 días de sueldo base
Bono por ajuste	Enero y Septiembre	C		2 y 3 días de sueldo base
Prima vacacional	Junio y Diciembre	C		10 y 10 días de sueldo base
Aguinaldo sobre sueldo base	Diciembre	C		70 días de sueldo base
Aguinaldo sobre bono	Diciembre	C (NIVEL 14-19)		70 dias sobre bono diario
Aguinaldo sobre compensación	Diciembre	C		50 dias sobre compensación diaria
Aguinaldo sobre incentivo	Diciembre	C (NIVEL 14-19)		50 dias de incentivo diario
Ayuda transporte	Mensual	C		C NIVEL 2 - 13 ---> \$700.00 C NIVEL 14 -19 ---> \$300.00
Previsión social	Mensual	C		C NIVEL 2 - 13 ---> \$660.00
Despensa	Mensual	C	C NIVEL 2 - 13 ---> \$600.00 NIVEL 14 -19 ---> \$200.00	C
Vida cara	Mensual	C		C NIVEL 2 - 13 ---> \$560.00
Tabulador vigente del personal del Centro Estatal de Mediación y Conciliación.		C		
NOMENCLATURA				
C ---> Confianza niveles 14 - 19.				
C ---> Confianza, niveles 2 - 13.				
FECHA: SAN LUIS POTOSI, S.L.P. A 28 DE DICIEMBRE DE 2022				