



**San Luis Potosí**  
*Un Gobierno para Todos*

GOBIERNO DEL ESTADO 2009 - 2015

Secretaría  
de Cultura

# MANUAL de Organización Organigrama

APLICADO A:  
“MUSEO FRANCISCO COSSÍO”

SAN LUIS POTOSÍ, S.L.P., FEBRERO DE 2015

**Dirección del Museo Francisco Cossío**  
 Xaviera Esther Acosta Esquivel  
 Director de Área (15-05)

**Asistente**  
 José Francisco Guevara Ruiz  
 Jefe de Oficina (12-05)

**Secretaria**  
 (01)

**Administrativo**  
 (01)

**Cursos y Talleres**  
 Gina Paola Cataño Fanti  
 Jefe de Grupo (08-11)

**Biblioteca Prof. Ramón Alcorta Guerrero**  
 María de la Luz Gómez Calzada  
 Técnico Especializado (07-10)

**Archivo General Biblioteca Lic. Antonio Rocha Cordero**  
 María Cruz Balderas Salazar  
 Bibliotecaria (06-02)

**Área Técnica**  
 Lilitana Loredo Carrillo  
 Jefe de Oficina (12-05)

**Biblioteca Prof. Ramón Alcorta Guerrero**  
 Eva María del Ángel Zavala  
 Bibliotecaria (06-02)

**Auxiliar de Archivo General**  
 Alejandro Martínez Macías  
 Técnico especializado (07-10)

**Comunicación Social**  
 Isela Araceli Méndez Martínez  
 Auxiliar Administrativo (05-21)

**Biblioteca José Guadalupe Victoria Vicencio**  
 Paulina Barragán Torroella  
 Jefe de Sección (10-04)

01 Personal de Confianza

09 Personal de Base

02 Honorarios Asimilables a Sueldos

Total: 12



El Xaviera Esther Acosta Esquivel, Directora de Museo Francisco Cossío, certifica que el presente organigrama refleja el personal así como los puestos y nombramientos que integran la estructura vigente al mes de Febrero del año 2015.

Firma: \_\_\_\_\_

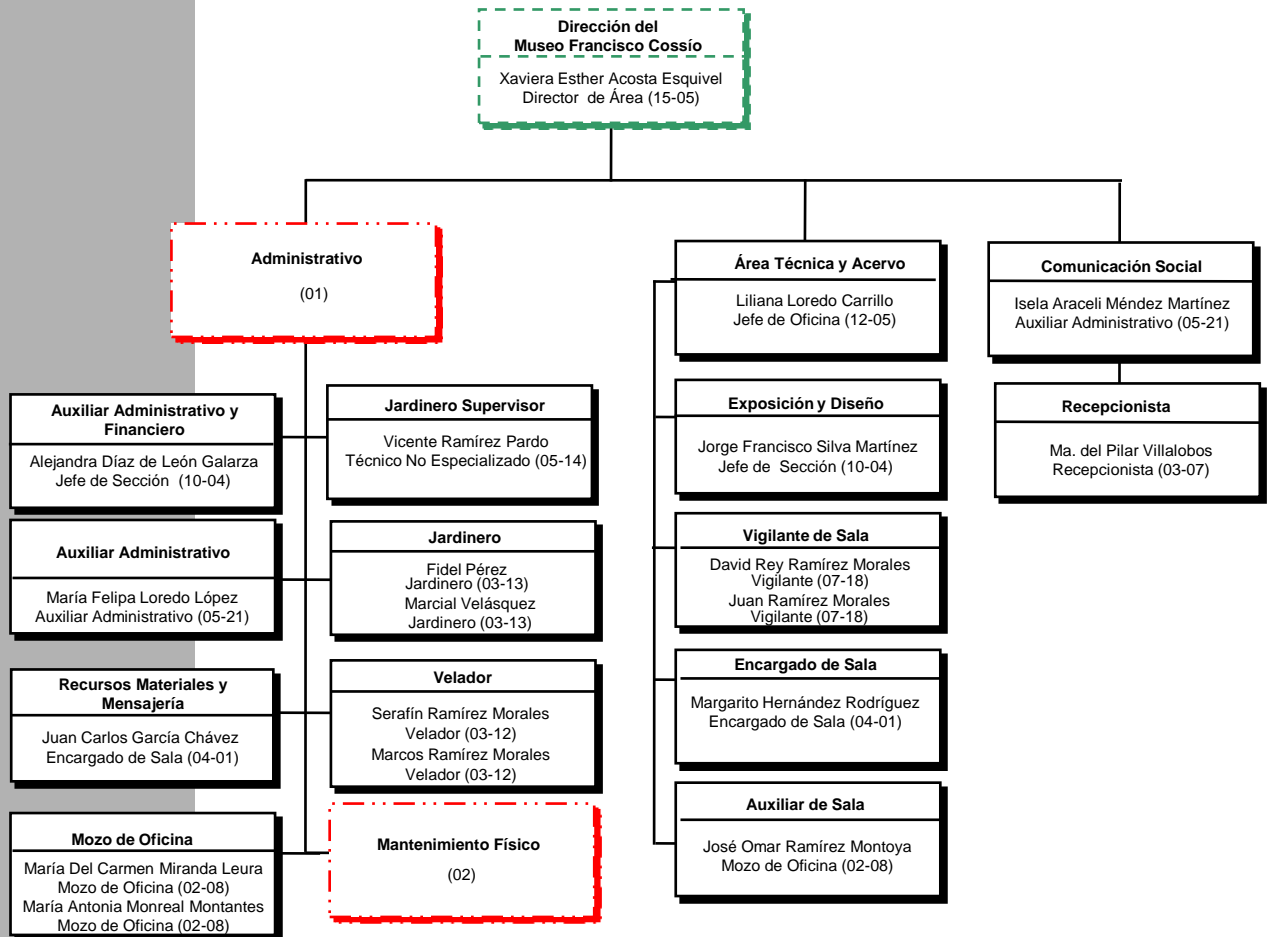

16 Personal de base  
02 Honorarios Asimilables a Sueldos

Total: 18

El Xavieria Esther Acosta Esquivel, Directora de Museo Francisco Cossío, certifica que el presente organigrama refleja el personal así como los puestos y nombramientos que integran la estructura vigente al mes de Febrero del año 2015.

Firma: \_\_\_\_\_

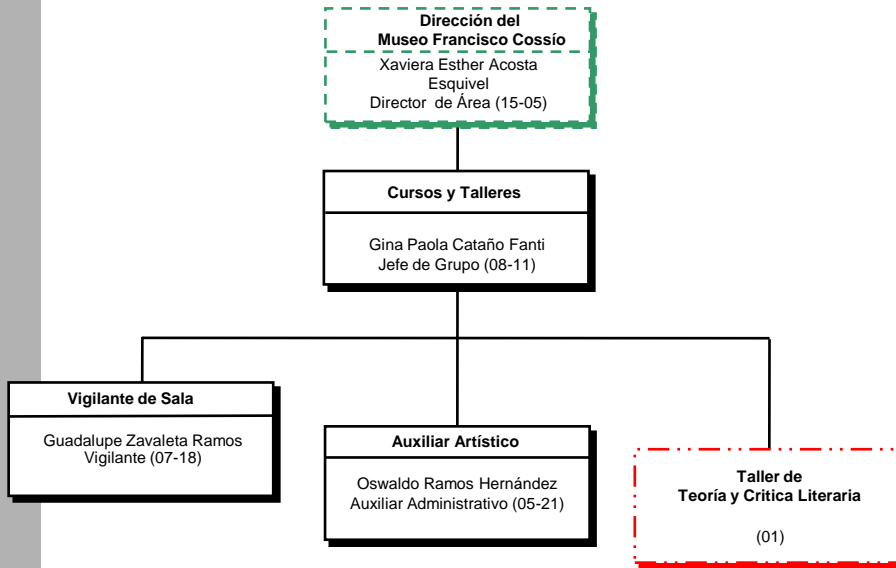

02 Personal de base

01 Honorarios Asimilables a Sueldos

Total: 03

El Xavieria Esther Acosta Esquivel, Directora de Museo Francisco Cossío, certifica que el presente organigrama refleja el personal así como los puestos y nombramientos que integran la estructura vigente al mes de Febrero del año 2015.

Firma: \_\_\_\_\_