

ACTA NÚMERO ONCE DE CARÁCTER ORDINARIO.- EN EL MUNICIPIO DE TAMPACÁN, ESTADO DE SAN LUIS POTOSÍ, SIENDO LAS 12:00 DOCE HORAS DEL DÍA 10 DIEZ DE MARZO DEL 2022 DOS MIL VEINTIDOS, A EFECTO DE CELEBRAR SESIÓN DE CABILDO DE CARÁCTER ORDINARIO, SE REUNIERON EN LAS INSTALACIONES DEL SALÓN DE CABILDO DE LA PRESIDENCIA MUNICIPAL, LOS CC. LIC. BRISSEIRE SÁNCHEZ LÓPEZ, PRESIDENTA MUNICIPAL; C. GERMÁN REYES HERNÁNDEZ, REGIDOR DE MAYORÍA; C. MARÍA DEL CARMEN LÓPEZ MEDRANO, SÍNDICO MUNICIPAL; C. AGRIPINO MENDOZA HERNÁNDEZ, REGIDOR CONSTITUCIONAL; C. NORMA DELIA ROQUE SALAZAR, REGIDOR CONSTITUCIONAL; C. LETICIA SÁNCHEZ CANO, REGIDOR CONSTITUCIONAL; C. NOÉ JUAN HERNÁNDEZ HERNÁNDEZ, REGIDOR CONSTITUCIONAL; C. JESÚS DARIO HERVERT SALAZAR, REGIDOR CONSTITUCIONAL Y EL C. RAYMUNDO CERÓN SALINAS, SECRETARIO GENERAL DEL AYUNTAMIENTO, TODOS INTEGRANTES DEL H. AYUNTAMIENTO DE TAMPACÁN, S.L.P. PARA EL TRIENIO 2021-2024, CON FUNDAMENTO EN EL NUMERAL 21 FRACCIÓN I DE LA LEY ORGÁNICA DEL MUNICIPIO LIBRE DEL ESTADO DE SAN LUIS POTOSÍ, BAJO EL SIGUIENTE:

ORDEN DEL DIA:

I.- PASE DE LISTA E INSTALACIÓN LEGAL DE LA SESIÓN.

II.- LECTURA Y APROBACIÓN DEL ACTA DE LA SESIÓN ANTERIOR.

III.- ASUNTOS A TRATAR:

A.- ANÁLISIS Y EN SU CASO APROBACIÓN DE LA CUENTA PÚBLICA DEL EJERCICIO FISCAL 2021 ENERO-DICIEMBRE.

B.- ANÁLISIS Y EN SU CASO APROBACIÓN DE LA CUENTA PÚBLICA Y MODIFICACIONES PRESUPUESTALES DEL MES DE ENERO 2022.

C.- SOLICITUD DE AUTORIZACIÓN DE AMPLIACIONES PRESUPUESTALES 2022.

IV.- ASUNTOS GENERALES.

V.- CLAUSURA DE LA SESIÓN.

I.- EN EL PRIMER PUNTO DEL ORDEN DEL DÍA, PASE DE LISTA E INSTALACIÓN LEGAL DE LA SESIÓN. EL C. RAYMUNDO CERÓN SALINAS, PROCEDE A LA VERIFICACIÓN DEL QUÓRUM LEGAL, POR LO QUE ENCONTRÁNDOSE PRESENTES LA TOTALIDAD DE LOS INTEGRANTES DEL CABILDO, LA LIC. BRISSEIRE SÁNCHEZ LÓPEZ, PRESIDENTA MUNICIPAL, REALIZA LA INSTALACIÓN DE LA PRESENTE SESIÓN Y LA VALIDEZ DE LOS ACUERDOS QUE DE LA MISMA EMANEN.-----

II.- EN EL SEGUNDO PUNTO DEL ORDEN DEL DÍA, LECTURA Y APROBACIÓN DEL ACTA DE LA SESIÓN ANTERIOR. EL C. RAYMUNDO CERÓN SALINAS, SOLICITA LA DISPENSA DE LA LECTURA DEL ACTA ANTERIOR, LO CUAL ES APROBADO POR UNANIMIDAD. -----

ACTO SEGUIDO, SE SOMETE A LA CONSIDERACIÓN DE LOS INTEGRANTES DEL CABILDO EL ACTA DE LA SESIÓN ANTERIOR DE FECHA 28 VEINTIOCHO DE FEBRERO DEL 2022 DOS MIL VEINTIDOS, NO. 10 DIEZ DE CARÁCTER ORDINARIO, MISMA QUE ES APROBADA POR UNANIMIDAD.-----

III.- EN EL TERCER PUNTO DEL ORDEN DEL DÍA, ASUNTOS A TRATAR, SE PROCEDE AL DESAHOGO DE LA SIGUIENTE MANERA:

A.- ANÁLISIS Y EN SU CASO APROBACIÓN DE LA CUENTA PÚBLICA DEL EJERCICIO FISCAL 2021 ENERO-DICIEMBRE.

EN ESTE ACTO COMPARECE EL C. DEIBYS HERNÁNDEZ HERNÁNDEZ, TESORERO MUNICIPAL, A PRESENTAR LA CUENTA PÚBLICA ANUAL CON ESTADOS FINANCIEROS CONTABLES, PRESUPUESTABLES, LEY DE DISCIPLINA FINANCIERA CORRESPONDIENTES AL EJERCICIO FISCAL 2021, AL TENOR DE LO SIGUIENTE:

INFORMACION CONTABLE:

ESTADO DE SITUACIÓN FINANCIERA.-



Cuenta Pública 2021
Municipio de Tampacán
Estado de Situación Financiera
Al 31 de Diciembre de 2021 y 2020
(Pesos)

| | Año | | Año | |
|---|-------------------|-------------------|---|-------------------|
| | 2021 | 2020 | 2021 | 2020 |
| ACTIVO | | | PASIVO | |
| <i>Activa Circulante</i> | | | <i>Pasiva Circulante</i> | |
| Efectivo y Equivalentes | 1,707,986 | 1,594,195 | Cuentas por Pagar a Corto Plazo | 15,258,656 |
| Derechos a Recibir Efectivo o Equivalentes | 1,046,948 | 2,874,976 | Documentos por Pagar a Corto Plazo | 0 |
| Derechos a Recibir Bienes o Servicios | 1,071,257 | 1,071,257 | Porción a Corto Plazo de la Deuda Pública a Largo Plazo | 0 |
| Inventarios | 0 | 0 | Títulos y Valores a Corto Plazo | 0 |
| Almacenes | 0 | 0 | Pasivos Diferidos a Corto Plazo | 0 |
| Estimación por Pérdida o Deterioro de Activos Circulantes | 0 | 0 | Fondos y Bienes de Terceros en Garantía y/o Administración a Corto Plazo | 0 |
| Otros Activos Circulantes | 0 | 0 | Provisiones a Corto Plazo | 0 |
| Total de Activos Circulantes | 3,826,191 | 5,460,428 | Otros Pasivos a Corto Plazo | -4,270 |
| | | | Total de Pasivos Circulantes | 15,255,386 |
| <i>Activa No Circulante</i> | | | <i>Pasiva No Circulante</i> | |
| Inversiones Financieras a Largo Plazo | 0 | 0 | Cuentas por Pagar a Largo Plazo | 0 |
| Derechos a Recibir Efectivo o Equivalentes a Largo Plazo | 0 | 0 | Documentos por Pagar a Largo Plazo | 0 |
| Bienes Inmuebles, Infraestructura y Construcciones en Proceso | 26,952,431 | 24,986,666 | Deuda Pública a Largo Plazo | 0 |
| Bienes Muebles | 7,815,148 | 7,585,148 | Pasivos Diferidos a Largo Plazo | 0 |
| Activos Intangibles | 41,655 | 41,655 | Fondos y Bienes de Terceros en Garantía y/o en Administración a Largo Plazo | 0 |
| Depreciación, Deterioro y Amortización Acumulada de Bienes | -480,735 | 0 | Provisiones a Largo Plazo | 0 |
| Activos Diferidos | 0 | 0 | Total de Pasivos No Circulantes | 0 |
| Estimación por Pérdida o Deterioro de Activos no Circulantes | 0 | 0 | Total del Pasivo | 15,255,386 |
| Otros Activos no Circulantes | 0 | 0 | | |
| Total de Activos No Circulantes | 34,328,501 | 32,543,470 | HACIENDA PÚBLICA/ PATRIMONIO | |
| Total del Activo | 38,154,692 | 38,003,898 | <i>Hacienda Pública/Patrimonio Continuada</i> | 0 |

| | | |
|---|-------------------|-------------------|
| Aportaciones | 0 | 0 |
| Donaciones de Capital | 0 | 0 |
| Actualización de la Hacienda Pública / Patrimonio | 0 | 0 |
| Hacienda Pública/Patrimonio Generado | 22,899,306 | 24,767,186 |
| Resultados del Ejercicio (Ahorro / Desahorro) | 1,018,913 | 10,352,064 |
| Resultados de Ejercicios Anteriores | 62,511,441 | 52,158,377 |
| Revalúos | 434,000 | 434,000 |
| Reservas | 516,305 | 516,305 |
| Rectificaciones de Resultados de Ejercicios Anteriores | -41,581,354 | -38,694,550 |
| Exceso o Insuficiencia en la Actualización de la Hacienda Pública/Patrimonio | 0 | 0 |
| Resultado por Posición Monetaria | 0 | 0 |
| Resultado por Tenencia de Activos no Monetarios | 0 | 0 |
| Total Hacienda Pública/ Patrimonio | 22,899,306 | 24,767,186 |
| Total del Pasivo y Hacienda Pública / Patrimonio | 38,154,692 | 38,003,898 |

Bajo protesta de decir verdad declaramos que los Estados Financieros y sus Notas son razonablemente correctos y responsabilidad del emisor

LID. BRISSEIRE SANCHEZ LOPEZ
PRESIDENTE MUNICIPAL CONSTITUCIONAL

C.P. DEIVYS HERNANDEZ HERNANDEZ
TESORERO MUNICIPAL

ING. GERMAN REYES HERNÁNDEZ
REGIDOR DE HACIENDA

LIC. MARÍA DEL CARMEN LOPEZ MEDRANO
SINDICO MUNICIPAL

C.P. JUANA SILVIA ARGUELLES SANCHEZ
CONTRALOR INTERNO

ESTADO DE ACTIVIDADES:



Cuenta Pública 2021
Municipio de Tampacán
Estado de Actividades

Del 1 de Enero al 31 de Diciembre de 2021 y 2020
(Pesos)

| Concepto | 2021 | 2020 |
|---|-----------|-----------|
| INGRESOS Y OTROS BENEFICIOS | | |
| Ingresos de la Gestión | 7,099,789 | 4,007,069 |
| Impuestos | 616,738 | 490,018 |
| Cuotas y Aportaciones de Seguridad Social | 0 | 0 |
| Contribuciones de Mejoras | 0 | 0 |
| Derechos | 1,165,766 | 3,247,777 |
| Productos | 0 | 0 |
| Aprovechamientos | 326,294 | 269,273 |

| | | |
|---|-------------------|-------------------|
| Ingresos por Venta de Bienes y Prestación de Servicios | 0 | 0 |
| Participaciones, Aportaciones, Convenios, Incentivos Derivados de la Colaboración Fiscal, Fondos Distintos de Aportaciones, Transferencias, Asignaciones, Subsidios y Subvenciones, y Pensiones y Jubilaciones | 77,936,658 | 91,718,356 |
| Aportaciones, Transferencias, Asignaciones, Subsidios y Subvenciones, y Pensiones y Jubilaciones | 77,936,658 | 91,718,356 |
| Participaciones, Aportaciones, Convenios, Incentivos Derivados de la Colaboración Fiscal, Fondos Distintos de Aportaciones | 77,936,658 | 91,718,356 |
| Aportaciones, Transferencias, Asignaciones, Subsidios y Subvenciones, y Pensiones y Jubilaciones | | |
| Aportaciones, Transferencias, Asignaciones, Subsidios y Subvenciones, y Pensiones y Jubilaciones | 0 | 0 |
| Transferencias, Asignaciones, Subsidios y Subvenciones, y Pensiones y Jubilaciones | 0 | 0 |
| Otros Ingresos y Beneficios | 22,960 | 24 |
| Ingresos financieros | 22,960 | 24 |
| Incremento por Variación de Inventarios | 0 | 0 |
| Disminución del Exceso de Estimaciones por Pérdida o Deterioro u Obsolescencia | 0 | 0 |
| Disminución del Exceso de Provisiones | 0 | 0 |
| Otros Ingresos y Beneficios Varios | 0 | 0 |
| Total de Ingresos y Otros Beneficios | 80,068,416 | 95,720,448 |
| GASTOS Y OTRAS PÉRDIDAS | | |
| Gastos de Funcionamiento | 38,735,249 | 42,073,858 |
| Servicios Personales | 23,585,070 | 26,449,465 |
| Materiales y Suministros | 4,515,158 | 3,631,824 |
| Servicios Generales | 10,765,020 | 11,992,569 |
| Transferencias, Asignaciones, Subsidios y Otras Ayudas | 2,640,205 | 3,868,461 |
| Transferencias Internas y Asignaciones al Sector Público | 0 | 0 |
| Transferencias al Resto del Sector Público | 0 | 0 |
| Subsidios y Subvenciones | 0 | 0 |
| Ayudas Sociales | 2,640,205 | 3,796,461 |
| Pensiones y Jubilaciones | 0 | 72,000 |
| Transferencias a Fideicomisos, Mandatos y Contratos Análogos | 0 | 0 |
| Transferencias a la Seguridad Social | 0 | 0 |
| Donativos | 0 | 0 |
| Transferencias al Exterior | 0 | 0 |
| Participaciones y Aportaciones | 0 | 0 |
| Participaciones | 0 | 0 |
| Aportaciones | 0 | 0 |
| Convenios | 0 | 0 |
| Intereses, Comisiones y Otros Gastos de la Deuda Pública | 0 | 0 |
| Intereses de la Deuda Pública | 0 | 0 |
| Comisiones de la Deuda Pública | 0 | 0 |
| Gastos de la Deuda Pública | 0 | 0 |
| Costo por Coberturas | 0 | 0 |
| Apoyos Financieros | 0 | 0 |
| Otros Gastos y Pérdidas Extraordinarias | 157,278 | 0 |
| Estimaciones, Depreciaciones, Deterioros, Obsolescencia y Amortizaciones | 157,278 | 0 |
| Provisiones | 0 | 0 |
| Disminución de Inventarios | 0 | 0 |
| Aumento por Insuficiencia de Estimaciones por Pérdida o Deterioro y Obsolescencia | 0 | 0 |
| Aumento por Insuficiencia de Provisiones | 0 | 0 |

| | | |
|--|-------------------|-------------------|
| Otros Gastos | 0 | 0 |
| Inversión Pública | 37,516,771 | 39,426,065 |
| Inversión Pública no Capitalizable | 37,516,771 | 39,426,065 |
| Total de Gastos y Otras Pérdidas | 75,049,503 | 85,368,384 |
| Resultados del Ejercicio (Ahorro/Desahorro) | 1,018,983 | 10,352,064 |

Bajo protesta de decir verdad declaramos que los Estados Financieros y sus Notas son razonablemente correctos y responsabilidad del emisor

LIC. BRISSEIRE SANCHEZ LOPEZ
PRESIDENTE MUNICIPAL CONSTITUCIONAL

C.P. DEIBYS HERNANDEZ HERNANDEZ
TESORERO MUNICIPAL

ING. GERMAN REYES HERNÁNDEZ
REGIDOR DE HACIENDA

LIC. MARÍA DEL CARMEN LOPEZ MEDRANO
SINDICO MUNICIPAL

C.P. JUAN SILVIA ARGÜELLES SANCHEZ
CONTRALOR INTERNO

ESTADO DE VARIACIÓN EN LA HACIENDA PÚBLICA:



Cuenta Pública 2021
Municipio de Tampacán
Estado de Variación en la Hacienda Pública
Del 1 de Enero al 31 de Diciembre de 2021
(pesos)

| Concepto | Hacienda Pública/Patrimonio Generado | Hacienda Pública/Patrimonio Generado de Ejercicios Anteriores | Hacienda Pública/Patrimonio Generado del Ejercicio | Actualización de la Hacienda Pública/Patrimonio | TOTAL |
|---|---|--|---|--|-------------|
| HACIENDA PÚBLICA/PATRIMONIO CONTRIBUCIÓN NETO DE 2020 | 0 | | | | 0 |
| Aportaciones | 0 | | | | 0 |
| Donaciones de Capital | 0 | | | | 0 |
| Actualización de la Hacienda Pública/Patrimonio | 0 | | | | 0 |
| HACIENDA PÚBLICA /PATRIMONIO GENERADO NETO DE 2020 | | 14,415,132 | 10,352,064 | | 24,767,196 |
| Resultados del Ejercicio (Ahorro/Desahorro) | | | 10,352,064 | | 10,352,064 |
| Resultados de Ejercicios Anteriores | | 52,159,377 | | | 52,159,377 |
| Revalúos | | 434,000 | | 0 | 434,000 |
| Reservas | | 510,000 | | | 510,000 |
| Rectificaciones de Resultados de Ejercicios Anteriores | | -38,694,950 | | | -38,694,950 |
| EXCESO O INSUFICIENCIA EN LA ACTUALIZACIÓN DE LA HACIENDA PÚBLICA/ PATRIMONIO NETO DE 2020 | | | | 0 | 0 |
| Resultado por Posición Monetaria | | | | 0 | 0 |
| Resultado por Tenencia de Activos no Monetarios | | | | 0 | 0 |

[Handwritten signature]

[Large handwritten signature]

[Handwritten signature]

[Large handwritten signature]

| | | | | | |
|--|---|------------|-------------|---|------------|
| HACIENDA PÚBLICA / PATRIMONIO NETO FINAL DE 2020 | 0 | 14,415,137 | 10,352,064 | 0 | 24,767,196 |
| CAMBIO EN LA HACIENDA PÚBLICA/PATRIMONIO CONTRIBUIDO NETO DE 2021 | 0 | | | | 0 |
| Aportaciones | 0 | | | | 0 |
| Donaciones de Capital | 0 | | | | 0 |
| Actualización de la Hacienda Pública/Patrimonio | 0 | | | | 0 |
| VARIACIONES DE LA HACIENDA PÚBLICA / PATRIMONIO GENERADO NETO DE 2021 | | 10,352,064 | -12,219,955 | | -1,867,890 |
| Resultados del Ejercicio (Aborro/Excedente) | | | 1,019,092 | | 1,019,092 |
| Resultados de Ejercicios Anteriores | | 10,352,064 | -10,352,064 | | 0 |
| Revalúos | | 0 | 0 | 0 | 0 |
| Reservas | | 0 | 0 | | 0 |
| Rectificaciones de Resultados de Ejercicios Anteriores | | | -2,886,803 | | -2,886,803 |
| CAMBIO EN EL EXCESO O INSUFICIENCIA EN LA ACTUALIZACIÓN DE LA HACIENDA PÚBLICA/ PATRIMONIO NETO DE 2021 | | | | 0 | 0 |
| Resultado por Posición Monetaria | | | | 0 | 0 |
| Resultado por Tenencia de Activos no Monetarios | | | | 0 | 0 |
| HACIENDA PÚBLICA / PATRIMONIO NETO FINAL DE 2021 | 0 | 24,767,196 | -1,867,890 | 0 | 22,899,306 |

Bajo protesta de decir verdad declaramos que los Estados Financieros y sus Notas son razonablemente correctas y responsabilidad del emisor

LIC. BRISSEIRE SANCHEZ LOPEZ
PRESIDENTE MUNICIPAL CONSTITUCIONAL

C.P. DEIBYS HERNANDEZ HERNANDEZ
TESORERO MUNICIPAL

ING. GERMAN REYES HERNÁNDEZ
REGIDOR DE HACIENDA

LIC. MARÍA DEL CARMEN LOPEZ MEDRANO
SINDICO MUNICIPAL

C.P. JUANA SILVIA ARGUELLES SANCHEZ
CONTRALOR INTERNO

ESTADO DE CAMBIOS EN LA SITUACIÓN FINANCIERA:



Cuenta Pública 2021
Municipio de Tampacán
Estado de Cambios en la Situación Financiera
Del 1 de Enero al 31 de Diciembre de 2021
(Pesos)

| Concepto | Origen | Aplicación |
|---|-------------------|-------------------|
| ACTIVO | 2,308,783 | 2,459,557 |
| Activo Circulante | 1,828,029 | 193,792 |
| Efectivo y Equivalentes | 0 | 193,792 |
| Derechos a Recibir Efectivo o Equivalentes | 1,828,029 | 0 |
| Derechos a Recibir Bienes o Servicios | 0 | 0 |
| Inventarios | 0 | 0 |
| Almacenes | 0 | 0 |
| Estimación por Pérdida o Deterioro de Activos Circulantes | 0 | 0 |
| Otros Activos Circulantes | 0 | 0 |
| Activo No Circulante | 480,735 | 2,265,766 |
| Inversiones Financieras a Largo Plazo | 0 | 0 |
| Derechos a Recibir Efectivo o Equivalentes a Largo Plazo | 0 | 0 |
| Bienes Inmuebles, Infraestructura y Construcciones en Proceso | 0 | 1,965,766 |
| Bienes Muebles | 0 | 300,000 |
| Activos Intangibles | 0 | 0 |
| Depreciación, Deterioro y Amortización Acumulada de Bienes | 480,735 | 0 |
| Activos Diferidos | 0 | 0 |
| Estimación por Pérdida o Deterioro de Activos no Circulantes | 0 | 0 |
| Otros Activos no Circulantes | 0 | 0 |
| PASIVO | 2,018,685 | 0 |
| Pasivo Circulante | 2,018,685 | 0 |
| Cuentas por Pagar a Corto Plazo | 2,018,685 | 0 |
| Documentos por Pagar a Corto Plazo | 0 | 0 |
| Porción a Corto Plazo de la Deuda Pública a Largo Plazo | 0 | 0 |
| Títulos y Valores a Corto Plazo | 0 | 0 |
| Pasivos Diferidos a Corto Plazo | 0 | 0 |
| Fondos y Bienes de Terceros en Garantía y/o Administración a Corto Plazo | 0 | 0 |
| Provisiones a Corto Plazo | 0 | 0 |
| Otros Pasivos a Corto Plazo | 0 | 0 |
| Pasivo No Circulante | 0 | 0 |
| Cuentas por Pagar a Largo Plazo | 0 | 0 |
| Documentos por Pagar a Largo Plazo | 0 | 0 |
| Deuda Pública a Largo Plazo | 0 | 0 |
| Pasivos Diferidos a Largo Plazo | 0 | 0 |
| Fondos y Bienes de Terceros en Garantía y/o en Administración a Largo Plazo | 0 | 0 |
| Provisiones a Largo Plazo | 0 | 0 |
| HACIENDA PÚBLICA/ PATRIMONIO | 10,352,064 | 12,219,955 |
| Hacienda Pública/Patrimonio Contribuido | 0 | 0 |
| Aportaciones | 0 | 0 |
| Donaciones de Capital | 0 | 0 |
| Actualización de la Hacienda Pública / Patrimonio | 0 | 0 |









Handwritten signature

Handwritten signature

| | | |
|---|------------|------------|
| Hacienda Pública/Patrimonio Generado | 10,352,064 | 12,219,955 |
| Resultados del Ejercicio (Ahorro / Desahorro) | 0 | 9,333,452 |
| Resultados de Ejercicios Anteriores | 81,352,064 | 0 |
| Revalúos | 0 | 0 |
| Reservas | 0 | 0 |
| Rectificaciones de Resultados de Ejercicios Anteriores | 0 | 2,888,803 |
| Exceso e Insuficiencia en la Actualización de la Hacienda Pública/Patrimonio | 0 | 0 |
| Resultado por Posición Monetaria | 0 | 0 |
| Resultado por Tenencia de Activos no Monetarios | 0 | 0 |

Bajo protesta de decir verdad declaramos que los Estados Financieros y sus Notas son razonablemente correctos y responsabilidad del emisor

LIC. BRISSEIRE SANCHEZ LOPEZ
PRESIDENTE MUNICIPAL CONSTITUCIONAL

C.P. DEIBYS HERNANDEZ HERNANDEZ
TESORERO MUNICIPAL

ING. GERMAN REYES HERNANDEZ
REGIDOR DE HACIENDA

LIC. MARÍA DEL CARMEN LOPEZ MEORANO
SINDICO MUNICIPAL

C.P. JOJANA SILVIA ARGUELLES SANCHEZ
CONTRALOR INTERNO

ESTADO DE FLUJOS DE EFECTIVO:



Cuenta Pública 2021

Municipio de Tampacán
Estado de Flujos de Efectivo
Del 1 de Enero al 31 de Diciembre de 2021 y 2020
(Pesos)

| Origen | 2021 | 2020 |
|---|-----------|-----------|
| Flujos de Efectivo de las Actividades de Operación | | |
| Impuestos | 616,738 | 490,018 |
| Cuotas y Aportaciones de Seguridad Social | 0 | 0 |
| Contribuciones de mejoras | 0 | 0 |
| Derechos | 1,165,766 | 3,247,777 |
| Productos | 0 | 0 |
| Apropiamientos | 220,204 | 264,772 |
| Ingresos por Venta de Bienes y Prestación de Servicios | 22,960 | 24 |

| | | |
|---|--------------------|--------------------|
| Participaciones, Aportaciones, Convenios, Incentivos Derivados de la Colaboración Fiscal y Fondos Distintos de Aportaciones | 77,938,658 | 91,690,505 |
| Aportaciones | 0 | 0 |
| Transferencias, Asignaciones, Subsidios y Subvenciones, y Pensiones y Jubilaciones | 0 | 0 |
| Otros Orígenes de Operación | 0 | 3,577,787 |
| Aplicación | 40,007,801 | 45,485,508 |
| Servicios Personales | 23,505,070 | 26,449,465 |
| Materiales y Suministros | 4,162,796 | 3,631,824 |
| Servicios Generales | 9,517,651 | 11,571,755 |
| Transferencias Internas y Asignaciones al Sector Público | 0 | 0 |
| Transferencias al resto del Sector Público | 0 | 0 |
| Subsidios y Subvenciones | 0 | 0 |
| Ayudas Sociales | 2,280,464 | 3,796,461 |
| Pensiones y Jubilaciones | 0 | 66,000 |
| Transferencias a Fideicomisos, Mandatos y Contratos Análogos | 0 | 0 |
| Transferencias a la Seguridad Social | 0 | 0 |
| Donativos | 0 | 0 |
| Transferencias al Exterior | 0 | 0 |
| Participaciones | 0 | 0 |
| Aportaciones | 0 | 0 |
| Convenios | 0 | 0 |
| Otras Aplicaciones de Operación | 535,820 | 0 |
| Flujos Netos de Efectivo por Actividades de Operación | 40,066,615 | 53,804,858 |
| Flujos de Efectivo de las Actividades de Inversión | | |
| Origen | 0 | 0 |
| Bienes Inmuebles, Infraestructura y Construcciones en Proceso | 0 | 0 |
| Bienes Muebles | 0 | 0 |
| Otros Orígenes de Inversión | 0 | 0 |
| Aplicación | 38,972,322 | 48,589,288 |
| Bienes Inmuebles, Infraestructura y Construcciones en Proceso | 38,972,322 | 45,900,067 |
| Bienes Muebles | 360,000 | 689,222 |
| Otras Aplicaciones de Inversión | 0 | 0 |
| Flujos Netos de Efectivo por Actividades de Inversión | -38,972,322 | -48,589,288 |
| Flujo de Efectivo de las Actividades de Financiamiento | | |
| Origen | 0 | 0 |
| Endeudamiento Neto | 0 | 0 |
| Interno | 0 | 0 |
| Externo | 0 | 0 |
| Otros Orígenes de Financiamiento | 0 | 0 |
| Aplicación | 900,500 | 4,823,054 |
| Servicios de la Deuda | 0 | 0 |
| Interno | 0 | 0 |
| Externo | 0 | 0 |
| Otras Aplicaciones de Financiamiento | 900,500 | 4,823,054 |
| Flujos netos de Efectivo por Actividades de Financiamiento | -900,500 | -4,823,054 |
| Incremento/Disminución Neta en el Efectivo y Equivalentes al Efectivo | 193,792 | 2,392,516 |
| Efectivo y Equivalentes al Efectivo al inicio del Ejercicio | 1,514,195 | -878,320 |
| Efectivo y Equivalentes al Efectivo al final del Ejercicio | 1,707,987 | 1,514,195 |









Bajo protesta de decir verdad declaramos que los Estados Financieros y sus Notas son razonablemente correctos y responsabilidad del emisor

LIC. BRISSEIRE SANCHEZ LOPEZ
PRESIDENTE MUNICIPAL CONSTITUCIONAL

C.P. BEIBYS HERNANDEZ HERNANDEZ
TESORERO MUNICIPAL

ING. GERMAN REYES HERNÁNDEZ
REGIDOR DE HACIENDA

LIC. MARIA DEL CARMEN LOPEZ MEDRANO
SINDICO MUNICIPAL

C.P. JUANA SILVIA ARGÜELLES SANCHEZ
CONTRALOR INTERNO

ESTADO ANALÍTICO DEL ACTIVO:



Cuenta Pública 2021
Municipio de Tampacán
Estado Analítico del Activo
Del 1 de Enero al 31 de Diciembre de 2021
(Pesos)

| Concepto | Saldo Inicial 1 | Cargas del Ejercicio 2 | Abonos del Ejercicio 3 | Saldo Final 4 = (1+2-3) | Variación del Ejercicio (4-1) |
|---|--------------------|---------------------------|---------------------------|----------------------------|----------------------------------|
| ACTIVO | | | | | |
| Activo Circulante | 5,460,428 | 214,411,766 | 219,046,003 | 3,826,191 | -1,634,237 |
| Efectivo y Equivalentes | 1,514,195 | 121,915,927 | 121,722,035 | 1,707,986 | 193,792 |
| Derechos a Recibir Efectivo o Equivalentes | 2,874,976 | 92,495,839 | 94,323,868 | 1,046,948 | -1,828,029 |
| Derechos a Recibir Bienes o Servicios | 1,071,257 | 0 | 0 | 1,071,257 | |
| Inventarios | 0 | 0 | 0 | 0 | 0 |
| Almacenes | 0 | 0 | 0 | 0 | 0 |
| Estimación por Pérdida o Deterioro de Activos Circulantes | 0 | 0 | 0 | 0 | 0 |
| Otros Activos Circulantes | 0 | 0 | 0 | 0 | 0 |
| Activo No Circulante | 32,543,470 | 39,782,537 | 37,987,506 | 34,328,501 | 1,785,031 |
| Inversiones Financieras a Largo Plazo | 0 | 0 | 0 | 0 | 0 |
| Derechos a Recibir Efectivo o Equivalentes a Largo Plazo | 0 | 0 | 0 | 0 | 0 |
| Bienes Inmuebles, Infraestructura y Construcciones en Proceso | 24,986,666 | 39,482,537 | 37,516,771 | 26,952,431 | 1,965,766 |
| Bienes Muebles | 7,555,148 | 300,000 | 0 | 7,855,148 | 300,000 |
| Activos Intangibles | 41,655 | 0 | 0 | 41,655 | 0 |
| Depreciación, Deterioro y Amortización Acumulada de Bienes | 0 | 0 | 480,735 | -480,735 | -480,735 |

| | | | | | |
|--|-------------------|--------------------|--------------------|-------------------|----------------|
| Activos Diferidos | 0 | 0 | 0 | 0 | 0 |
| Estimación por Pérdida o Deterioro de Activos no Circulantes | 0 | 0 | 0 | 0 | 0 |
| Otros Activos no Circulantes | 0 | 0 | 0 | 0 | 0 |
| TOTAL DEL ACTIVO | 38,003,898 | 254,184,303 | 254,043,509 | 38,154,692 | 150,794 |

Bajo protesta de decir verdad declaramos que los Estados Financieros y sus Notas son razonablemente correctos y responsabilidad del emisor

LIC. BRISSEIRE SANCHEZ LOPEZ
PRESIDENTE MUNICIPAL CONSTITUCIONAL

C.P. DEIBYS HERNANDEZ HERNANDEZ
TESORERO MUNICIPAL

ING. GERMAN REYES HERNANDEZ
RESIDOR DE HACIENDA

LIC. MARÍA DEL CARMEN LOPEZ MEDRANO
SINDICO MUNICIPAL

C.P. JUANA SILVIA ARRIELLES SANCHEZ
CONTRALOR INTERNO

**CONCILIACIÓN ENTRE LOS EGRESOS PRESUPUESTARIOS
Y LOS GASTOS CONTABLES:**

Anexo C-27



**Notas a los Estados Financieros / Notas de Desglose
Conciliación entre los Egresos Presupuestarios y los Gastos Contables
Correspondiente del 1 de enero al 31 de diciembre de 2021**



(Cifras en pesos)

Municipio de Tampacán, S.L.P.

| | | |
|---|---------------|----------------------|
| 1. Total de egresos (presupuestarios) | | \$ 82,058,493 |
| 2. Menos egresos presupuestarios no contables | | \$ 41,487,299 |
| Personal y equipo de administración | | |
| Materiales y Suministros | 804,260.80 | |
| Equipo e instrumental médico y de laboratorio | | |
| Vehículos y equipo de transporte | 300,000.00 | |
| Equipo de defensa y seguridad | | |
| Maquinaria, otros equipos y herramientas | | |
| Activos biológicos | | |
| Bienes inmuebles | | |
| Activos intangibles | | |
| Obras Públicas en Bienes de Dominio Público | | |
| Obra pública en bienes propios | 30,000,000.00 | |
| Acciones y participaciones de capital | 273,000.00 | |
| Compra de títulos y valores | | |
| Inversiones en fideicomisos, mandatos y otros análogos | | |
| Provisiones para contingencias y otras erogaciones especiales | | |
| Amortización de la deuda pública | | |

| | | |
|---|---------------|----------------------|
| Adeudos de ejercicios fiscales anteriores (ADEFAS) | 900,501.43 | |
| Otros Egresos Presupuestales No Contables | | |
| 3. Más gastos contables no presupuestales | | \$ 37,874,543 |
| Estimaciones, depreciaciones, deterioros, obsolescencia y amortizaciones | 157,277.79 | |
| Provisiones | | |
| Disminución de inventarios | | |
| Aumento por insuficiencia de estimaciones por pérdida o deterioro u obsolescencia | | |
| Aumento por insuficiencia de provisiones | | |
| Otros Gastos | | |
| Otros Gastos Contables No Presupuestales | 37,516,778.39 | |
| 4. Total de Gastos Contables (4 - 1 - 2 - 3) | | \$ 78,245,243 |

Bajo protesta de decir verdad declaramos que los Estados Financieros y sus notas, son razonablemente correctos y son responsabilidad del emisor.

LIC. BRISSEIRE SANCHEZ LOPEZ
PRESIDENTE MUNICIPAL
AUTORIZÓ

C.P. DEIBYS HERNÁNDEZ HERNÁNDEZ
TESORERO MUNICIPAL
ELABORÓ

LIC. MARÍA DEL CARMEN LOPEZ NIETRANO
SÍNDICO
Vo.Bo.

C.P. JLIANA SILVIA ARGÜELLÉS SANCHEZ
CONTRALOR
REVISÓ

| Precisiones al formato de cancelación de egresos - gastos | |
|---|---|
| a) | Egresos presupuestarios. Importe total de los egresos devengados en el estado analítico de egresos (presupuestario). |
| b) | Gastos contables no presupuestarios. Representa el importe total de los gastos contables que no tienen efectos presupuestarios. |
| c) | Egresos presupuestarios no contables. Representa el importe total de los egresos presupuestarios que no tienen efectos en los gastos contables. |
| d) | Gastos contables. Importe total de los gastos reflejados en el estado de actividades. |

NOTAS A LOS ESTADOS FINANCIEROS 2021:

MUNICIPIO DE TAMPACÁN, S.L.P.

Las cuentas de orden se utilizan para registrar movimientos de valores que no afecten o modifiquen el balance del ente contable, sin embargo, su incorporación en libros es necesaria con fines de recordatorio contable, de control y en general sobre los aspectos administrativos, o bien para consignar sus derechos o responsabilidades contingentes que puedan o no presentarse en el futuro.

Las cuentas que se manejan para efectos de este documento son las siguientes:

A) Contables:

NO APLICA

B) Presupuestales:

NOTAS DE MEMORIA

| Cuenta | Nombre de la Cuenta | Saldo Inicial | Saldo Final | Flujo |
|---------------------------|------------------------------------|---------------|---------------|---------------|
| 8110-00-0000-00-0000-0000 | LEY DE INGRESOS ESTIMADA | 74,643,379.66 | 79,968,996.00 | 5,325,616.35 |
| 8120-00-0000-00-0000-0000 | LEY DE INGRESOS POR EJECUTAR | - | - | - |
| 8130-00-0000-00-0000-0000 | LEY DE INGRESOS MODIFICADA | 21,049,217.09 | 99,420.19 | 20,949,796.90 |
| 8140-00-0000-00-0000-0000 | LEY DE INGRESOS DEVENGADA | 95,720,448.42 | 80,068,416.19 | 15,652,032.23 |
| 8150-00-0000-00-0000-0000 | LEY DE INGRESOS RECAUDADA | 96,692,696.74 | 80,068,416.19 | 15,624,180.55 |
| 8210-00-0000-00-0000-0000 | PRESUPUESTO DE EGRESOS APROBADO | 74,643,379.65 | 79,968,996.00 | 5,325,616.35 |
| 8220-00-0000-00-0000-0000 | PRESUPUESTO DE EGRESOS POR EJERCER | - | - | - |
| 8230-00-0000-00-0000-0000 | PRESUPUESTO DE EGRESOS MODIFICADO | 23,117,570.32 | 2,089,496.58 | 21,028,073.74 |
| 8240-00-0000-00-0000-0000 | PRESUPUESTO COMPROMETIDO | 97,760,949.97 | 82,058,492.58 | 15,702,457.39 |
| 8250-00-0000-00-0000-0000 | PRESUPUESTO DEVENGADO | 97,760,949.97 | 82,058,492.58 | 15,702,457.39 |
| 8260-00-0000-00-0000-0000 | PRESUPUESTO DE EGRESOS EJERCIDO | 96,877,848.91 | 79,338,804.35 | 17,539,044.56 |
| 8270-00-0000-00-0000-0000 | PRESUPUESTO DE EGRESOS PAGADO | 96,877,848.91 | 79,338,804.35 | 17,539,044.56 |

Bajo protesta de decir verdad declaramos que los Estados Financieros y sus notas son correctos, verídicos y son responsabilidad del emisor.

LIC. BRISSEIRE SANCHEZ LOPEZ
 PRESIDENTE MUNICIPAL
 AUTORIZÓ

C.P. DEBY S HERNÁNDEZ HERNÁNDEZ
 TESORERO MUNICIPAL
 ELABORÓ

LIC. MARIA DEL CARMEN LOPEZ MEDRANO
 SÍNDICO
 Vo.Ba.

C.P. JUAN SILVIA ARGUELLES SANCHEZ
 CONTRALOR
 REVISÓ

NOTA: Las cuentas y conceptos utilizados en los instructivos es sólo para efectos de ejemplificar su llenado (se contemplarán las cuentas 7000 y 8000 del Plan de Cuentas)

Descripción

CUENTA: Corresponde al número de la cuenta de acuerdo al plan de cuentas emitido por el CONAC.

NOMBRE DE LA CUENTA: Corresponde al nombre o descripción de la cuenta de acuerdo al plan de cuentas emitido por el CONAC.

SALDO INICIAL: Saldo al 31 de diciembre del año anterior a la Cuenta Pública que se presenta.

SALDO FINAL: importe final del período que corresponde la Cuenta Pública presentada.

FLUJO: Diferencia entre el saldo final y el inicial presentados.

NOTAS DE GESTIÓN ADMINISTRATIVA:

1. Introducción:

La elaboración y presentación de estados financieros, así como otros informes, atienden a los requerimientos de los usuarios dentro del marco jurídico que les aplica.

La integración de dichos estados se llevará a cabo con base en los datos y cifras generadas por el ente público, de acuerdo a sus facultades y características particulares.

El sistema contable permitirá la generación periódica de los estados y la información financiera que a continuación se detalla:

- Información contable;
- Información presupuestaria;
- Información programática;
- Información complementaria para generar las cuentas nacionales y atender otros requerimientos provenientes de organismos internacionales de los que México forma parte.

2. Panorama Económico y Financiero:

La principal actividad es el cultivo de maíz, frijol, naranja y café cereza.

La comercialización de los productos debido a las necesidades humanas se destina al autoconsumo y cuando se tienen excedentes se comercializa en el ámbito local o hacia la misma región.

En cuanto a la producción de naranja, esta se comercializa en el ámbito estatal y nacional.

Industria Manufacturera.

No se tienen registros de este tipo de industrias dentro del municipio.

Comercio.

La actividad comercial del municipio se lleva a cabo en establecimientos de diferentes giros y tamaños, de propiedad privada, empleando a varias personas. El sector oficial participa con establecimientos comerciales, tanto en la zona rural como urbana.

Servicios.

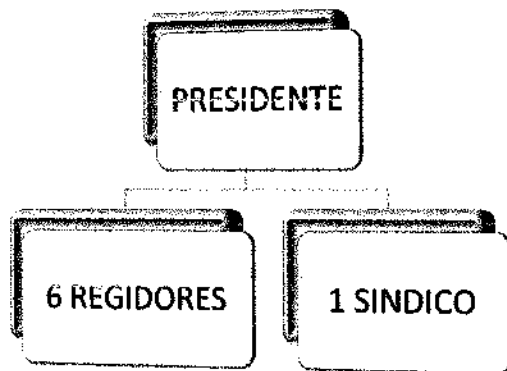

4. Organización y Objeto Social:

Se informará sobre:

a) Objeto social.

Misión

Somos un Gobierno, honesto, transparente, incluyente, abierto y respetuoso de los derechos humanos; que brinda bienes y servicios de calidad y crea mejores oportunidades de vida para las personas que habitan en el Municipio de Tampacán un gobierno con sentido humano buscando una mejora para su bienestar, procurando un desarrollo sustentable.

Visión

Ser un municipio con un Gobierno líder en desarrollo metropolitano, comprometido con sus habitantes y la garantía de sus derechos; que genere progreso, confianza y oportunidades, promoviendo la participación y el desarrollo sustentable en un marco de legalidad, justicia y transparencia.

Valores: En el H. Ayuntamiento de Tampacán consideramos nuestro desempeño ético como la manera de vivir cotidianamente todos los valores que asumimos como necesarios en nuestro quehacer, reflejándolos en todas nuestras acciones, estos son: Responsabilidad, Solidaridad, Compromiso Social y Trabajo en Equipo.

b) Principales actividades.

El Municipio Libre constituye la base de la división territorial y de la organización política y administrativa del Estado y tendrá a su cargo la administración y gobierno de los intereses municipales, conforme a las bases siguientes:

V. Los municipios en los términos de las leyes federales y estatales relativas, estarán facultados para:

c) Participar en la formulación de planes de desarrollo regional, los cuales deberán estar en concordancia con los planes generales de la materia. Cuando la Federación o el Estado elaboren proyectos de desarrollo regional, deberán asegurar la participación de los municipios.

c) Régimen Jurídico que le es aplicable. (Forma como está dado de alta el municipio ante la Secretaría de Hacienda y Crédito Público).

El Ejercicio Fiscal es en base al año calendario, con un régimen jurídico de Gobierno

Municipal. El régimen fiscal que rige a nuestro ente de gobierno es: Personas Morales con Fines No Lucrativos.

- d) Consideraciones fiscales del municipio: obligaciones fiscales (revelar el tipo de contribuciones que esté obligado a pagar o retener).

El Municipio de Tampacán está registrado bajo un régimen fiscal de Persona Moral con fines no lucrativos con RFC: MTS850101111A y sus obligaciones fiscales de Impuesto Sobre la renta, como Retenedor de Sueldos y Salarios, así como Retenedor por Honorarios y Arrendamientos de Personas Físicas.

- e) Estructura Organizacional Básica

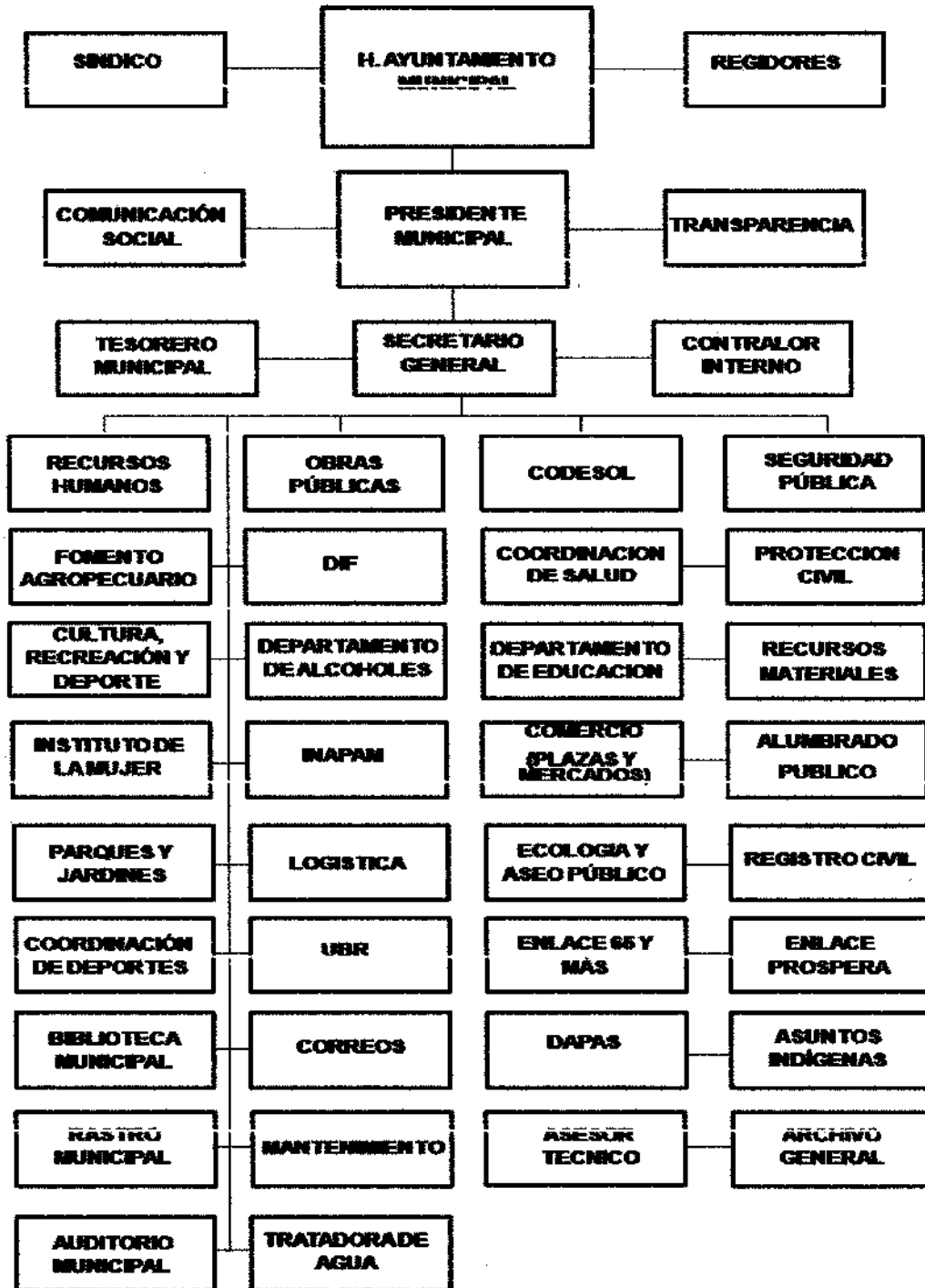

- f) Fideicomisos, mandatos y análogos de los cuales es fideicomitente o fideicomisario. **NO APLICA**

5. Bases de Preparación de los Estados Financieros:

De acuerdo a la Ley de Contabilidad Gubernamental publicada en el Diario Oficial de la federación el 31 de Diciembre de 2008. Y que entra en vigor desde el 1 de Enero de 2012.

La presente Ley es de orden público y tiene como objeto establecer los criterios generales que regirán la contabilidad gubernamental y la emisión de información financiera de los entes públicos, con el fin de lograr su adecuada armonización, la presente Ley es de observancia obligatoria para los poderes Ejecutivo, Legislativo y Judicial de la Federación, los Estados y el Distrito Federal; los Ayuntamientos de los Municipios; los órganos político-administrativos de las demarcaciones territoriales del Distrito Federal; las entidades de la administración pública paraestatal, ya sean federales, estatales o municipales y los órganos autónomos federales y estatales.

Entendiéndose por armonización la revisión, reestructuración y compatibilización de los modelos contables vigentes a nivel nacional, a partir de la adecuación y fortalecimiento de las disposiciones jurídicas que las rigen, de los procedimientos para el registro de las operaciones, de la información que deben generar los sistemas de contabilidad gubernamental y de las características y contenido de los principales informes de rendición de cuentas.

De acuerdo con la entrada en vigor de la LGCG, el Ayuntamiento de Tampacán usa el software SACG, con el cual se cumple con todos los aspectos esenciales para dar cumplimiento cabal a las disposiciones así requeridas.

Los objetivos específicos que se pretenden alcanzar son los siguientes:

- ✓ Registrar en forma veraz y oportuna las operaciones realizadas durante el periodo operativo.
- ✓ Facilitar el registro de las operaciones y el análisis de la información que genera.
- ✓ Asegurar la consistencia en la forma de registrar las operaciones.
- ✓ Detallar el registro por ciclo de operaciones.
- ✓ Realizar las funciones y actividades en forma sistematizada.
- ✓ Efectuar el registro simultáneo contable-presupuestal.
- ✓ Controlar el registro de las operaciones sobre bases acumulativas.
- ✓ Registrar las operaciones en tiempo real.
- ✓ Consolidar la información a nivel estatal.
- ✓ Generar información financiera y contable en forma oportuna, con el fin de hacer más eficiente la toma de decisiones.

6. Políticas de Contabilidad Significativas:

Durante el ejercicio 2021 se dio cumplimiento a lo estipulado con respecto a la depreciación de los bienes muebles e inmuebles utilizando de la última reforma publicada en el DOF 22-12-2014.

Dentro del reconocimiento inicial de las diferencias arrojadas por la conciliación Físico-Contable, tanto de existencias se reconocerán afectando las cuentas correspondientes al rubro Resultado de Ejercicios anteriores y a la cuenta del grupo de Activo no Circulante correspondiente, para el caso que derive de la baja de bienes, entre otros, por pérdida, obsolescencia, deterioro, extravió, robo o siniestro ésta se registra mediante abono al activo no circulante que corresponde y cargo a la cuenta Disminución de Bienes por pérdida, obsolescencia y deterioro.

Para el caso de los bienes no localizados se procederá a la baja de los bienes y se realizan los procedimientos administrativos correspondientes notificándose a los órganos internos de control:

- a) El objetivo es tener un registro completo, confiable y actualizado que asegure la transparencia de la información necesaria y se coadyuve a una gestión prudente y responsable de la Hacienda Pública.
- b) El bien se hubiere extraviado, robado o siniestrado, el Ente Público deberá levantar acta administrativa haciendo constar los hechos, así como cumplir

los demás actos y formalidades establecidas en la legislación aplicable en cada caso.

A diciembre de 2015 Atendiendo a la Norma Internacional de Contabilidad del Sector Público (NIC 10-Información Financiera en Economías Hiperinflacionarias), se deberá actualizar el patrimonio cuando el Índice Nacional de Precios al Consumidor acumulada durante un periodo de tres años sea igual o superior al 100%.

El efecto de la actualización de las cuentas de activo, pasivo y patrimonio (re expresión) se realizará contra la cuenta 3.1.3 Actualización de la Hacienda Pública/Patrimonio.

Asimismo no se cuenta con un Método de valuación de la inversión en acciones de Compañías

Subsidiarias no consolidadas y asociadas.

El Sistema y método de valuación de inventarios representa el valor de la existencia de materiales y suministros de consumo para el desempeño de las actividades del Ayuntamiento valuadas a un precio promedio calculado con las cotizaciones que se realizan en el mes para cada producto específico en una misma fuente de información de cada una de las partidas de Materiales, útiles y equipos menores de oficina, Materiales, útiles y equipos menores de tecnologías de la información y comunicaciones, Productos alimenticios para personas y Productos Químicos, Farmacéuticos y de Laboratorio, los cuales al no ser enajenados no se cuenta con un Método de Costo de lo Vendido.

7. Posición en Moneda Extranjera y Protección por Riesgo Cambiario:

Teniendo presente el postulado de revelación suficiente e importancia relativa se informa que el Ayuntamiento de Tampacán no cuenta con operaciones en el Extranjero por consiguiente no se tiene riesgo de la libre fluctuación en las divisas del mercado, Así mismo tampoco cuenta con inversiones en acciones de sus Órganos Intermunicipales.

8. Reporte Analítico del Activo:

Actualmente se llevan a cabo los registros contables con base en las reglas de registro y valoración del patrimonio contemplado en el artículo 27 de LGCG, en los cuales se consideran los siguientes puntos relevantes por las áreas:

- 1) Llevar a cabo el levantamiento físico del inventario de los bienes a que se refiere el artículo 23 de la ley.
- 2) Que el inventario esté debidamente conciliado con el registro contable,
- 3) Que en el caso de los bienes inmuebles, no se establezca un valor inferior al catastral que le Corresponda

La vida útil de los diferentes Activos está considerada de 5 a 10 años con un porcentaje anual del 10% y los cambios en la depreciación suelen ser variables.

9. Fideicomisos, Mandatos y Análogos: No Aplica

10. Reporte de la Recaudación:

- a) Análisis del comportamiento de la recaudación, de forma separada los ingresos locales de los federales:

Para el ejercicio fiscal 2019 tomado como referencia el presupuesto se reportó un aumento del 102% en los ingresos locales, y un incremento del 13% en ingresos federales. Se presenta el desglose en la siguiente tabla:

| INGRESOS DE GESTIÓN | 2019 | PRESUPUESTO | DIFERENCIA | % |
|---------------------------|-------------|--------------------|-------------------|----------|
| Impuestos | 616,738 | 517,310 | -99,428 | -19% |
| Contribuciones de Mejoras | 0 | 0 | 0 | 0 |
| Derechos | 1,155,766 | 155,706 | -1,000,060 | -80% |
| Productos | 0 | 20,746 | 0 | 0 |
| Aprovechamientos | 326,294 | 3,783 | -322,511 | -85% |
| INGRESOS FEDERALES | 2021 | PRESUPUESTO | DIFERENCIA | % |

Handwritten signatures and initials on the right margin of the page.

| | | | | |
|--|------------|------------|-----------|-------|
| Participaciones, Aportaciones, Transferencias, Asignaciones, Subsidios, y Otras Ayudas | 77,936,658 | 79,261,451 | 1,324,793 | -1.6% |
| Participaciones y Aportaciones | 77,936,658 | 79,261,451 | 1,324,793 | -1.6% |
| TRANSFERENCIAS, ASIGNACIONES, SUBSIDIOS, Y OTRAS AYUDAS | 0 | 0 | 0 | |

b) Proyección de la recaudación e ingresos en el mediano plazo:

MUNICIPIO DE TAMPACÁN, S.P.

Proyecciones de Ingresos - LDF
(PESOS)
(CIFRAS NOMINALES)

| Concepto | 2019 | 2020 | 2021 |
|---|----------------------|----------------------|----------------------|
| 1. Ingresos de Libre Disposición | 21,523,505.21 | 800,760.64 | 26,719,599.00 |
| A. Impuestos | 673,513.91 | 476,472.00 | 517,310.00 |
| C. Contribuciones de Mejoras | | | |
| D. Derechos | 241,647.27 | 292,814.82 | 165,706.00 |
| E. Productos | | | 20,746.00 |
| F. Aprovechamientos | 3,275.40 | 31,473.82 | 3,783.00 |
| H. Participaciones | 20,605,068.63 | 23,953,007.15 | 26,012,054.00 |
| A. Aportaciones | 44,231,963.62 | 60,548,590.37 | 53,249,397.00 |
| B. Convenios | 9,450,000.00 | | |
| 4. Total de Ingresos Proyectados | 75,205,468.83 | 85,302,358.16 | 79,968,996.00 |

11. Información sobre la Deuda y el Reporte Analítico de la Deuda:

No Aplica

12. Calificaciones otorgadas:

No Aplica

13. Proceso de Mejora:

El Municipio de Tampacán se encuentra en la implementación del Sistema de Calidad y controles internos que nos promueve la constante vigilancia de los procedimientos que generan un servicio a la comunidad, mediante la evaluación de distintos indicadores de gestión para poder generar los procesos de mejora.

14. Información por Segmentos:

El Municipio puede generar información de acuerdo a las fuentes de financiamiento y a los clasificadores de ingresos y egresos emitidos por el Consejo Nacional de Armonización Contable, por Unidad Responsable, por proceso o proyecto.

15. Eventos Posteriores al Cierre:

El municipio informará el efecto en sus estados financieros de aquellos hechos ocurridos en el período posterior al que informa, que proporcionan mayor evidencia sobre eventos que le afecten económicamente y que no se conocían a la fecha de cierre.

-No Aplica-

16. Partes Relacionadas:

No existen partes relacionadas que pudieran ejercer influencia significativa sobre la toma de decisiones financieras y operativas.

Bajo protesta de decir verdad declaramos que los Estados Financieros y sus notas, son razonablemente correctos y son responsabilidad del emisor

LIC. BRISSEIRE SANCHEZ LOPEZ
PRESIDENTE MUNICIPAL
AUTORIZÓ

CP. DEIBYS HERNÁNDEZ HERNÁNDEZ
TESORERO MUNICIPAL
ELABORÓ

LIC. MARIA DEL CARMEN LOPEZ MEDRANO
SÍNDICO
Vo.Bo.

CP. JUANA SILVIA ARGUELLES SANCHEZ
CONTRALOR
REVISÓ

Notas:

1. Las Notas de Gestión Administrativa son de texto libre, debiendo ajustarse al Manual de Contabilidad Gubernamental emitido por el CONAC.
2. Las Notas de Gestión Administrativa se deberán llenar en todos sus apartados, en caso de que no se tenga información por presentar en alguno de ellos se tendrá que incluir la leyenda «No aplica».

ESTADO ANALÍTICO DE INGRESOS:



Cuenta Pública 2021
Municipio de Tampacán
Estado Analítico de Ingresos
Del 1 de Enero al 31 de Diciembre de 2021

| Detalle de Ingresos | Ingreso | | | | | Diferencia (6-5-1) |
|---|-----------------|-----------------------------------|-----------------------|-------------------|-----------------|-----------------------|
| | Estimado (1) | Ampliaciones y Reducciones (2) | Modificado (3=1+2) | Comprobado (4) | Residual (5) | |
| Impuestos | 446,092 | 170,647 | 616,738 | 616,738 | 616,738 | 170,647 |
| Cuotas y Aportaciones de Seguridad Social | 0 | 0 | 0 | 0 | 0 | 0 |
| Contribuciones de Mejoras | 0 | 0 | 0 | 0 | 0 | 0 |
| Derechos | 263,04 | 952,652 | 1,165,766 | 1,165,766 | 1,165,766 | 952,652 |
| Productos | 0 | 0 | 0 | 0 | 0 | 0 |
| Aprovechamientos | 3,339 | 322,955 | 326,294 | 326,294 | 326,294 | 322,955 |
| Ingresos por Venta de Bienes, Prestación de Servicios y Otros Ingresos | 0 | 22,960 | 22,960 | 22,960 | 22,960 | 22,960 |
| Participaciones, Aportaciones, Convenios, Incentivos Derivadas de la Colaboración Fiscal y Fondos Distintos de Aportaciones | 79,306,451 | -1,369,793 | 77,936,658 | 77,936,658 | 77,936,658 | -1,369,793 |

| | | | | | | |
|--|-------------------|---------------|-------------------|--|-------------------|---------------|
| Transferencias, Asignaciones, Subsidios y Subvenciones, y Pensiones y Jubilaciones | 0 | 0 | 0 | 0 | 0 | 0 |
| Ingresos Derivados de Financiamientos | 0 | 0 | 0 | 0 | 0 | 0 |
| Total | 79,368,860 | 99,420 | 80,168,416 | 80,168,416 | 80,168,416 | 99,420 |
| | | | | Ingresos excedentes¹ | | 99,420 |

Los Ingresos por Fuente de Financiamiento pudieran no corresponder al tipo de Ente Público configurado. Se sugiere revisar:

- Que la clasificación administrativa en Configuración del Ente sea correcta.
- Que sus ingresos estén clasificados en los conceptos correctos y aplicables a su Ente Público. Se deberá corregir o reclasificar lo que se requiera.

Es necesario tomar en cuenta que el formato limita los ingresos que corresponden a los Poderes Legislativo, Judicial, Órganos Autónomos, Sector Paraestatal y Empresas productivas del Estado, por lo que el SAACG.NET mostrará completos los ingresos en el apartado donde sea posible, aun cuando no correspondan.

LIC. BRISSEIRE SANCHEZ LOPEZ
PRESIDENTE MUNICIPAL CONSTITUCIONAL

C.P. DEBYS HERNANDEZ HERNANDEZ
TESORERO MUNICIPAL

ING. GERMAN REYES HERNÁNDEZ
REGIDOR DE HACIENDA

LIC. MARIA DEL CARMEN LOPEZ MEDRANO
SINDICO MUNICIPAL

C.P. JIANA SILVIA ARGUELLES SANCHEZ
CONTRALOR INTERNO

ESTADO ANALÍTICO DE INGRESOS:



Cuenta Pública 2021
Municipio de Tampacán
Estado Analítico de Ingresos
Del 1 de Enero al 31 de Diciembre de 2021

| Estado Analítico de Ingresos Por Fuente de Financiamiento | Ingreso | | | | | Diferencia (6=5-1) |
|---|----------|----------------------------|------------|-----------|-----------|-----------------------|
| | Estimado | Ampliaciones y Reducciones | Modificado | Devengado | Recaudado | |
| | (1) | (2) | (3=1+2) | (4) | (5) | |
| Ingresos del Poder Ejecutivo Federal o Estatal y de los Municipios | | | | | | |
| Impuestos | 446,092 | 170,647 | 616,738 | 616,738 | 616,738 | 170,647 |
| Cuotas y Aportaciones de Seguridad Social | 0 | 0 | 0 | 0 | 0 | 0 |
| Contribuciones de Mejoras | 0 | 0 | 0 | 0 | 0 | 0 |
| Derechos | 213,114 | 952,652 | 1,165,766 | 1,165,766 | 1,165,766 | 952,652 |
| Productos | 0 | 0 | 0 | 0 | 0 | 0 |

| | | | | | | |
|---|-------------------|---------------|-------------------|----------------------------|-------------------|---------------|
| Aprovechamientos | 3,339 | 322,955 | 326,294 | 326,294 | 326,294 | 322,955 |
| Participaciones, Aportaciones, Convenios, Incentivos Derivados de la Colaboración Fiscal y Fondos Distintos de Aportaciones | 79,306,451 | -1,369,793 | 77,936,658 | 77,936,658 | 77,936,658 | -1,369,793 |
| Transferencias, Asignaciones, Subsidios y Subvenciones, y Pensiones y Jubilaciones | 0 | 0 | 0 | 0 | 0 | 0 |
| | | | 0 | | | 0 |
| Ingresos de los Entes Públicos de los Poderes Legislativo y Judicial, de los Órganos Autónomos y del Sector Paraestatal o Paramunicipal, así como de las Empresas Productivas del Estado | | | | | | |
| Cuotas y Aportaciones de Seguridad Social | 0 | 0 | 0 | 0 | 0 | 0 |
| Productos | 0 | 0 | 0 | 0 | 0 | 0 |
| Ingresos por Venta de Bienes, Prestación de Servicios y Otros Ingresos | 0 | 22,960 | 22,960 | 22,960 | 22,960 | 22,960 |
| Transferencias, Asignaciones, Subsidios y Subvenciones, y Pensiones y Jubilaciones | 0 | 0 | 0 | 0 | 0 | 0 |
| Ingresos derivados de financiamiento | | | | | | |
| Ingresos Derivados de financiamientos | 0 | 0 | 0 | 0 | 0 | 0 |
| Total | 79,368,996 | 99,420 | 80,068,416 | 80,068,416 | 80,068,416 | 99,420 |
| | | | | Ingresos excedentes | | 99,420 |

Los Ingresos por Fuente de Financiamiento pudieran no corresponder al tipo de Ente Público configurado. Se sugiere revisar:

• Que la clasificación administrativa en Configuración del Ente sea correcta.

• Que sus ingresos estén clasificadas en los conceptos correctos y aplicables a su Ente Público. Se deberá corregir o reclasificar lo que se requiera.

Es necesario tomar en cuenta que el formato limita los ingresos que corresponden a los Poderes Legislativo, Judicial, Órganos Autónomos, Sector Paraestatal y Empresas productivas del Estado.

por lo que el SAACS.NET mostrará completos los ingresos en el apartado donde sea posible, aun cuando no correspondan.

LIC. ORISSEIRE SANCHEZ LOPEZ
PRESIDENTE MUNICIPAL CONSTITUCIONAL

C.P. DEIDYS HERNANDEZ HERNANDEZ
TESORERO MUNICIPAL

ING. GERMAN REYES HERNÁNDEZ
REGIDOR DE HACIENDA

LIC. MARÍA DEL CARMEN LOPEZ MEDRANO
SINDICO MUNICIPAL

C.P. JUANA SILVIA ARCHIELLES SANCHEZ
CONTRALOR INTERNO

**ESTADO ANALÍTO DEL EJERCICIO DEL PRESUPUESTO DE EGRESOS
CLASIFICACIÓN POR OBJETO DEL GASTO:**

Clasificación por Objeto del Gasto (Capítulo y Concepto)

Del 1 de Enero al 31 de Diciembre de 2021

| Concepto | Egresos | | | | | Subejercicio |
|--|-------------------|--------------------------------|-------------------|-------------------|-------------------|--------------|
| | Aprobado | Ampliaciones/ (Reducciones) | Comprobado | Devengado | Pagado | |
| Servicios Personales | 19,000,000 | 4,505,070 | 23,505,070 | 23,505,070 | 23,505,070 | 0 |
| Remuneraciones al Personal de Carácter Permanente | 15,656,243 | 3,664,513 | 19,320,756 | 19,320,756 | 19,320,756 | 0 |
| Remuneraciones al Personal de Carácter Transitorio | 1,210,164 | 308,784 | 1,518,948 | 1,518,948 | 1,518,948 | 0 |
| Remuneraciones Adicionales y Especiales | 2,133,593 | 171,602 | 2,305,195 | 2,305,195 | 2,305,195 | 0 |
| Seguridad Social | 0 | 0 | 0 | 0 | 0 | 0 |
| Otras Prestaciones Sociales y Económicas | 0 | 360,172 | 360,172 | 360,172 | 360,172 | 0 |
| Previsiones | 0 | 0 | 0 | 0 | 0 | 0 |
| Pago de Estímulos a Servidores Públicos | 0 | 0 | 0 | 0 | 0 | 0 |
| Materiales y Suministros | 3,147,905 | 1,387,253 | 4,535,158 | 4,535,158 | 4,152,796 | 0 |
| Materiales de Administración | | | | | | |
| Emisión de Documentos y Artículos Oficiales | 771,700 | -240,057 | 531,643 | 531,643 | 493,989 | 0 |
| Alimentos y Utensilios | 174,900 | 380,249 | 556,149 | 556,149 | 384,169 | 0 |
| Materias Primas y Materiales de Producción y Comercialización | 0 | 0 | 0 | 0 | 0 | 0 |
| Materiales y Artículos de Construcción y de Reparación | 471,400 | 674,812 | 1,146,212 | 1,146,212 | 1,085,959 | 0 |
| Productos Químicos, Farmacéuticos y de Laboratorio | 126,500 | 62,130 | 188,630 | 188,630 | 184,222 | 0 |
| Combustibles, Lubricantes y Aditivos | 1,098,405 | 807,788 | 1,906,193 | 1,906,193 | 1,899,709 | 0 |
| Vestuario, Blancos, Prendas de Protección y Artículos Deportivos | 87,500 | -84,266 | 3,144 | 3,144 | 3,144 | 0 |
| Materiales y Suministros Para Seguridad | 3,000 | 70,478 | 73,478 | 73,478 | 778 | 0 |
| Herramientas, Refacciones y Accesorios Menores | 414,500 | -254,792 | 159,708 | 159,708 | 110,325 | 0 |
| Servicios Generales | 3,887,194 | 7,027,825 | 10,715,020 | 10,715,020 | 9,517,651 | 0 |
| Servicios Básicos | 557,259 | 2,662,574 | 3,219,833 | 3,219,833 | 3,492,439 | 0 |
| Servicios de Arrendamiento | 307,000 | 816,294 | 1,123,294 | 1,123,294 | 945,866 | 0 |
| Servicios Profesionales, Científicos, Técnicos y Otros Servicios | 438,500 | 472,282 | 910,782 | 910,782 | 910,782 | 0 |
| Servicios Financieros, Bancarios y Comerciales | 22,200 | 27,927 | 50,127 | 50,127 | 50,127 | 0 |
| Servicios de Instalación, Reparación, Mantenimiento y Conservación | 316,100 | 158,623 | 474,723 | 474,723 | 471,475 | 0 |
| Servicios de Comunicación Social y Publicidad | 919,000 | -68,920 | 850,080 | 850,080 | 774,420 | 0 |
| Servicios de Traslado y Viáticos | 519,635 | -209,518 | 310,122 | 310,122 | 310,122 | 0 |
| Servicios Oficiales | 532,500 | 1,219,366 | 1,751,866 | 1,751,866 | 838,817 | 0 |
| Otros Servicios Generales | 85,000 | 1,948,702 | 2,033,702 | 2,033,702 | 2,033,702 | 0 |
| Transferencias, Asignaciones, Subsidios y Otras Ayudas | 12,088,571 | -8,448,386 | 2,640,205 | 2,640,205 | 2,280,464 | 0 |
| Transferencias Internas y | 0 | 0 | 0 | 0 | 0 | 0 |

Handwritten signatures and initials on the right side of the page, including a large signature at the top right and several smaller ones below it.

| | | | | | | |
|---|-------------------|-------------------|-------------------|-------------------|-------------------|----------|
| Asignaciones al Sector Público | | | | | | |
| Transferencias al Resto del Sector Público | 0 | 0 | 0 | 0 | 0 | 0 |
| Subsidios y Subvenciones | 0 | 0 | 0 | 0 | 0 | 0 |
| Ayudas Sociales | 12,088,571 | -9,448,306 | 2,640,205 | 2,640,205 | 2,280,464 | 0 |
| Pensiones y Jubilaciones | 0 | 0 | 0 | 0 | 0 | 0 |
| Transferencias a Fideicomisos, Mandatos y Otros Análogos | 0 | 0 | 0 | 0 | 0 | 0 |
| Transferencias a la Seguridad Social | 0 | 0 | 0 | 0 | 0 | 0 |
| Donativos | 0 | 0 | 0 | 0 | 0 | 0 |
| Transferencias al Exterior | 0 | 0 | 0 | 0 | 0 | 0 |
| Bienes Muebles, Inmuebles e Intangibles | 81,000 | 219,000 | 300,000 | 300,000 | 300,000 | 0 |
| Mobiliario y Equipo de Administración | 50,000 | -60,000 | 0 | 0 | 0 | 0 |
| Mobiliario y Equipo Educativo y Recreativo | 0 | 0 | 0 | 0 | 0 | 0 |
| Equipo e Instrumental Médico y de Laboratorio | 0 | 0 | 0 | 0 | 0 | 0 |
| Vehículos y Equipo de Transporte | 0 | 300,000 | 300,000 | 300,000 | 300,000 | 0 |
| Equipo de Defensa y Seguridad | 0 | 0 | 0 | 0 | 0 | 0 |
| Maquinaria, Otros Equipos y Herramientas | 11,000 | -11,000 | 0 | 0 | 0 | 0 |
| Activos Biológicos | 0 | 0 | 0 | 0 | 0 | 0 |
| Bienes Inmuebles | 0 | 0 | 0 | 0 | 0 | 0 |
| Activos Intangibles | 10,000 | 10,000 | 0 | 0 | 0 | 0 |
| Inversión Pública | 41,904,326 | -2,481,789 | 39,422,537 | 39,422,537 | 38,672,322 | 0 |
| Obra Pública en Bienes de Dominio Público | 41,904,326 | -2,754,789 | 39,209,537 | 39,209,537 | 38,599,322 | 0 |
| Obra Pública en Bienes Propios | 0 | 273,000 | 273,000 | 273,000 | 273,000 | 0 |
| Proyectos Productivos y Acciones de Fomento | 0 | 0 | 0 | 0 | 0 | 0 |
| Inversiones Financieras y Otras Provisiones | 0 | 0 | 0 | 0 | 0 | 0 |
| Inversiones Para el Fomento de Actividades Productivas | 0 | 0 | 0 | 0 | 0 | 0 |
| Acciones y Participaciones de Capital | 0 | 0 | 0 | 0 | 0 | 0 |
| Compra de Títulos y Valores | 0 | 0 | 0 | 0 | 0 | 0 |
| Concesión de Préstamos | 0 | 0 | 0 | 0 | 0 | 0 |
| Inversiones en Fideicomisos, Mandatos y Otros Análogos | 0 | 0 | 0 | 0 | 0 | 0 |
| Otras Inversiones Financieras | 0 | 0 | 0 | 0 | 0 | 0 |
| Provisiones para Contingencias y Otras Erogaciones Especiales | 0 | 0 | 0 | 0 | 0 | 0 |
| Participaciones y Aportaciones | 0 | 0 | 0 | 0 | 0 | 0 |
| Participaciones | 0 | 0 | 0 | 0 | 0 | 0 |
| Aportaciones | 0 | 0 | 0 | 0 | 0 | 0 |
| Convenios | 0 | 0 | 0 | 0 | 0 | 0 |
| Deuda Pública | 0 | 900,501 | 900,501 | 900,501 | 900,501 | 0 |
| Amortización de la Deuda Pública | 0 | 0 | 0 | 0 | 0 | 0 |
| Intereses de la Deuda Pública | 0 | 0 | 0 | 0 | 0 | 0 |
| Comisiones de la Deuda Pública | 0 | 0 | 0 | 0 | 0 | 0 |









| | | | | | | |
|--|-------------------|------------------|-------------------|-------------------|-------------------|----------|
| Gastos de la Deuda Pública | 0 | 0 | 0 | 0 | 0 | 0 |
| Costo por Coberturas | 0 | 0 | 0 | 0 | 0 | 0 |
| Apoyos Financieros | 0 | 0 | 0 | 0 | 0 | 0 |
| Adeudas de Ejercicios Fiscales Anteriores (Adefas) | 0 | 900.501 | 900.501 | 900.501 | 900.501 | 0 |
| Total del Gasto | 79.968.996 | 2.089.497 | 82.058.493 | 82.058.493 | 79.338.804 | 0 |

[Handwritten signature]

LIC. BRISSEIRE SANCHEZ LOPEZ
PRESIDENTE MUNICIPAL CONSTITUCIONAL

C.P. DERYS HERNANDEZ HERNANDEZ
TESORERO MUNICIPAL

ING. GERMAN REYES HERNANDEZ
REGIDOR DE HACIENDA

LIC. MARÍA DEL CARMEN LOPEZ MEDRANO
SINDICO MUNICIPAL

C.P. JUANA SILVIA ARGUELLES SANCHEZ
CONTRALOR INTERNO

[Handwritten signature]
[Handwritten signature]
[Handwritten signature]

**ESTADO ANALÍTO DEL EJERCICIO DEL PRESUPUESTO DE EGRESOS
CLASIFICACIÓN ADMINISTRATIVA:**



Cuenta Pública 2021
Municipio de Tampacán
Estado Analítico del Ejercicio del Presupuesto de Egresos
Clasificación Administrativa
Del 1 de Enero al 31 de Diciembre de 2021

| Concepto | Egresos | | | | | |
|-----------------------------|---------------------|----------------------------|---------------------|---------------------|---------------------|------------|
| | Aprobado | Ampliaciones y Reducciones | Modificada | Devengado | Pagado | Saldo |
| | 1 | 2 | 3 = (1+2) | 4 | 5 | 6 = (3-4) |
| Sin Rama/Dependencia | \$79,968,996 | \$2,089,497 | \$82,058,493 | \$82,058,493 | \$79,338,804 | \$0 |
| TESORERIA | \$26,719,599 | \$3,883,240 | \$30,602,839 | \$30,602,839 | \$28,693,366 | \$0 |
| INDIAES INKULTURA | \$41,964,326 | -\$1,148,083 | \$40,816,243 | \$40,816,243 | \$40,816,028 | \$0 |
| FORTALECIMIENTO | \$11,785,871 | -\$1,600,597 | \$9,684,474 | \$9,684,474 | \$9,684,474 | \$0 |
| OTROS FONDOS | \$0 | \$954,937 | \$954,937 | \$954,937 | \$954,937 | \$0 |
| | | | \$0 | | | \$0 |
| | | | \$0 | | | \$0 |
| | | | \$0 | | | \$0 |
| | | | \$0 | | | \$0 |

[Handwritten signature]
[Handwritten signature]
[Handwritten signature]

| | | | | | | |
|-----------------|--------------|-------------|--------------|--------------|--------------|-----|
| Total del Gasto | \$79,968,996 | \$2,089,497 | \$82,058,493 | \$82,058,493 | \$79,338,804 | \$0 |
|-----------------|--------------|-------------|--------------|--------------|--------------|-----|

LIC. BRISSEIRE SANCHEZ LOPEZ
PRESIDENTE MUNICIPAL
CONSTITUCIONAL

C.P. GEIBYS HERNANDEZ HERNANDEZ
TESORERO MUNICIPAL

ING. GERMAN REYES HERNÁNDEZ
REGIDOR DE HACIENDA

LIC. MARÍA DEL CARMEN LOPEZ MEDRANO
SINDICO MUNICIPAL

C.P. JUANA SILVIA ARGUELLES
SANCHEZ
CONTRALDR INTERNO

**ESTADO ANALÍTO DEL EJERCICIO DEL PRESUPUESTO DE EGRESOS
CLASIFICACIÓN ECONÓMICA:**



Cuenta Pública 2021

Municipio de Tampacán

Estado Analítico del Ejercicio del Presupuesto de Egresos

Clasificación Económica (por Tipo de Gasto)

Del 1 de Enero al 31 de Diciembre de 2021

| Concepto | Egresos | | | | | |
|---|-------------------|---------------------------------|-------------------|-------------------|-------------------|--------------|
| | Aprobado | Aplicaciones / (Reducciones) | Modificado | Devengado | Pagado | Subejercicio |
| Gasto Corriente | 37,923,670 | 1,418,431 | 39,342,101 | 39,342,101 | 37,437,628 | 0 |
| Gasto de Capital | 42,045,326 | -229,436 | 41,815,890 | 41,815,890 | 41,005,675 | 0 |
| Amortización de la Deuda y Disminución de Pasivos | 0 | 900,501 | 900,501 | 900,501 | 900,501 | 0 |
| Pensiones y Jubilaciones | 0 | 0 | 0 | 0 | 0 | 0 |
| Participaciones | 0 | 0 | 0 | 0 | 0 | 0 |
| Total del Gasto | 79,968,996 | 2,089,497 | 82,058,493 | 82,058,493 | 79,338,804 | 0 |

LIC. BRISSEIRE SANCHEZ LOPEZ
PRESIDENTE MUNICIPAL CONSTITUCIONAL

C.P. DEIBYS HERNANDEZ HERNANDEZ
TESORERO MUNICIPAL

ING. GERMAN REYES HERNÁNDEZ
REGIDOR DE HACIENDA

LIC. MARÍA DEL CARMEN LOPEZ MEDRANO
SINDICO MUNICIPAL

C.P. JIYANA SILVIA ARGUELLES SANCHEZ
CONTRALOR INTERNO

**ESTADO ANALÍTO DEL EJERCICIO DEL PRESUPUESTO DE EGRESOS
CLASIFICACIÓN FUNCIONAL:**

Cuenta Pública 2021



Municipio de Tampacán
Estado Analítico del Ejercicio del Presupuesto de Egresos
Clasificación Funcional (Finalidad y Función)
Del 1 de Enero al 31 de Diciembre de 2021

| Presupuesto | Aprobado | Ampliaciones/ (Reducciones) | Modificado | Devengado | Pagado | Subejercicio |
|--|-------------------|--------------------------------|-------------------|-------------------|-------------------|--------------|
| | 1 | 2 | 3 = (1 + 2) | 4 | 5 | 6 = (3 - 4) |
| Gobierno | 24,247,539 | 9,428,581 | 33,676,160 | 33,676,160 | 32,366,104 | 0 |
| Legislación | | | 0 | | | 0 |
| Justicia | 100,000 | 9,999 | 109,999 | 109,999 | 109,999 | 0 |
| Coordinación de la Política de Gobierno | 520,000 | 567,566 | 1,087,566 | 1,087,566 | 919,979 | 0 |
| Relaciones Exteriores | | | 0 | | | 0 |
| Asuntos Financieros y Hacendarios | 21,775,598 | 5,757,786 | 27,533,385 | 27,533,385 | 26,532,912 | 0 |
| Seguridad Nacional | | | 0 | | | 0 |
| Asuntos de Orden Público y de Seguridad Interior | 90,000 | 3,238,733 | 3,328,733 | 3,328,733 | 3,311,333 | 0 |
| Otros Servicios Generales | 1,782,000 | -126,855 | 1,655,345 | 1,635,345 | 1,510,750 | 0 |
| Desarrollo Social | 55,416,397 | -15,713,981 | 39,702,416 | 39,702,416 | 38,292,783 | 0 |
| Protección Ambiental | 215,000 | 2,839,334 | 3,054,334 | 3,054,334 | 3,020,274 | 0 |
| Vivienda y Servicios a la Comunidad | 42,109,326 | -10,651,280 | 31,458,046 | 31,458,046 | 30,630,935 | 0 |
| Salud | 300,000 | 1,461,761 | 1,761,761 | 1,461,761 | 1,461,761 | 0 |
| Recreación, Cultura y Otras Manifestaciones Sociales | 530,000 | 502,072 | 1,032,072 | 1,032,072 | 858,072 | 0 |
| Educación | 165,000 | -158,520 | 6,480 | 6,480 | 6,480 | 0 |
| Protección Social | 530,000 | 2,020,400 | 2,550,400 | 2,550,400 | 2,190,859 | 0 |
| Otros Asuntos Sociales | 11,567,071 | -11,426,747 | 140,324 | 140,324 | 126,404 | 0 |
| Desarrollo Económico | 305,000 | 7,474,416 | 7,779,416 | 7,779,416 | 7,779,416 | 0 |
| Asuntos Económicos, Comerciales y Laborales en General | | | 0 | | | 0 |
| Agrropecuaria, Silvicultura, Pesca y Caza | 170,000 | -148,930 | 21,070 | 21,070 | 21,070 | 0 |
| Combustibles y Energía | | | 0 | | | 0 |
| Minería, Manufacturas y Construcción | | | 0 | | | 0 |
| Transporte | 0 | 7,756,095 | 7,756,095 | 7,756,095 | 7,756,095 | 0 |
| Comunicaciones | | | 0 | | | 0 |
| Turismo | | | 0 | | | 0 |
| Ciencia, Tecnología e Innovación | 100,000 | -100,000 | 0 | 0 | 0 | 0 |
| Otras Industrias y Otros Asuntos Económicos | 35,000 | -32,750 | 2,250 | 2,250 | 2,250 | 0 |

[Handwritten signatures and notes on the right margin of the page.]

| | | | | | | |
|---|-------------------|------------------|-------------------|-------------------|-------------------|----------|
| Otras no Clasificadas en Funciones Anteriores | 0 | 900,501 | 900,501 | 900,501 | 900,501 | 0 |
| Transacciones de la Deuda Publica / Costo Financiero de la Deuda | 0 | 406,287 | 406,287 | 406,287 | 406,287 | 0 |
| Transferencias, Participaciones y Aportaciones entre Diferentes Niveles y Órdenes de Gobierno | | | 0 | | | 0 |
| Saneamiento del Sistema Financiero | | | 0 | | | 0 |
| Adeudos de Ejercicios Fiscales Anteriores | 0 | 494,214 | 494,214 | 494,214 | 494,214 | 0 |
| Total del Gasto | 78,968,936 | 2,089,497 | 82,058,493 | 82,058,493 | 79,338,804 | 0 |

LIC. BRISSEIRE SANCHEZ LOPEZ
PRESIDENTE MUNICIPAL CONSTITUCIONAL

C.P. DEIBYS HERNANDEZ HERNANDEZ
TESORERO MUNICIPAL

ING. GERMAN REYES HERNANDEZ
RESIDOR DE HACIENDA

LIC. MARÍA DEL CARMEN LOPEZ MEDRANO
SINDICO MUNICIPAL

C.F. JUANA SILVIA ARGUELLES SANCHEZ
CONTRALOR INTERNO

INFORME DE PASIVOS CONTINGENTES:



Cuenta Pública 2021
Municipio de Tampacán
Informe de Pasivos Contingentes
Del 1 de Enero al 31 de Diciembre de 2021
(Pesos)

"En cumplimiento a lo dispuesto en los artículos 46, fracción I, inciso d, y 52 de la Ley General de Contabilidad Gubernamental, y de conformidad con lo establecido en el capítulo VII, numeral III, inciso g) del Manual de Contabilidad Gubernamental emitido por el CONAC, el ente público informa lo siguiente:"

| Cuenta | Concepto | Importe |
|--------|--|----------------|
| 7411-1 | Demandas Judicial en Proceso de Resolución | \$9,045,814.11 |

TOTAL

\$6,045,814.11

Bajo protesta de decir verdad declaramos que los Estados Financieros y sus Notas son razonablemente correctos y responsabilidad del emisor

LIC. BRISSEIRE SANCHEZ LOPEZ
PRESIDENTE MUNICIPAL CONSTITUCIONAL

C.P. DEIBYS HERNANDEZ HERNANDEZ
TESORERO MUNICIPAL

ING. GERMAN REYES HERNÁNDEZ
REGIDOR DE HACIENDA

LIC. MARÍA DEL CARMEN LOPEZ MEDRANO
SINDICO MUNICIPAL

C.P. JUANA SILVIA ARGUELLES SANCHEZ
CONTRALOR INTERNO

Núm. Oficio: TESO/0522/2022

TAMPACÁN, S.L.P 04 DE MARZO DEL 2022

Relación de esquemas bursátiles y de coberturas financieras

Del 1° de enero al 31 de diciembre de 2021

Municipio de Tampacán S.L.P.

En relación al reporte de esquemas bursátiles y de coberturas financieras NO LE ES APLICABLE al Municipio de Tampacán S.L.P., ya que no realiza operaciones de dicha naturaleza.

LIC. BRISSEIRE SANCHEZ LÓPEZ
PRESIDENTE MUNICIPAL
AUTORIZÓ

C.P. DEIBYS HERNÁNDEZ HERNÁNDEZ
TESORERO MUNICIPAL
ELABORÓ

DEL CARMEN LOPEZ MEDRANO
SÍNDICO
Vo.Bo.

C.P. JUANA SILVIA ARGUELLES SANCHEZ
CONTRALOR
REVISÓ

LIC. MARIA

RELACIÓN DE CUENTAS BANCARIAS:



Relación de Cuentas Bancarias Utilizadas en el Ejercicio Fiscal 2021



MUNICIPIO DE TAMPACÁN, S.L.P.

| Fondo, Programa o Convenio | Datos de la cuenta bancaria | | Saldo el 31 de diciembre de 2021 |
|--------------------------------------|-----------------------------|---------------------|----------------------------------|
| | Institución bancaria | Número de la cuenta | |
| Fondo de Fortalecimiento | BANDRTE | 165946574 | \$ 4,634.81 |
| Fondo de Infraestructura social | BANDRTE | 166476016 | \$ 817,610.97 |
| Fondo General Ramo 28 cuenta Federal | BANDRTE | 1650043073 | \$ 9,001.17 |
| Fondo General Ramo 28 cuenta Estatal | BANDRTE | 165944909 | \$ 933.31 |
| Fondo General Ramo 28 cuenta Federal | BANDRTE | 166474843 | \$ 24,588.44 |
| Fondo de Hidrocarburos | BANDRTE | 166478711 | \$ 76,368.10 |

| | | | | |
|------------------|---------|------------|----|-------------------|
| Ingresos Propios | BANORTE | 166484598 | \$ | 4,308.17 |
| 2 al Millar | BANORTE | 1095852699 | \$ | 7,137.73 |
| 5 al Millar | BANORTE | 1095852680 | \$ | 42,646.05 |
| Totales | | | \$ | 988,128.75 |

LIC. BRISSEIRE SÁNCHEZ LOPEZ
PRESIDENTE MUNICIPAL
AUTORIZÓ

CP. DEIBYS HERNÁNDEZ HERNÁNDEZ
TESORERO MUNICIPAL
ELABORÓ

LIC. MARIA DEL CARMEN LOPEZ MEDRANO
SÍNDICO
Vo.Bo.

CP. JIJANA SILVIA ARGUELLES SANCHEZ
CONTRALOR
REVISÓ

GASTO POR CATEGORÍA PROGRAMÁTICA:



Cuenta Pública 2021
Municipio de Tampacán
Gasto por Categoría Programática
Del 1 de Enero al 31 de Diciembre de 2021

| Concepto | Egresos | | | | | Subejercicio |
|--|--------------------------------|------------|-------------|------------|------------|--------------|
| | Ampliaciones/ (Reducciones) | Modificado | Devengado | Pagado | | |
| | 1 | 2 | 3 = (1 + 2) | 4 | 5 | 6 = (3 - 4) |
| Programas | 79,968,996 | 1,188,935 | 81,157,931 | 81,157,931 | 78,438,303 | 0 |
| Subsidios Sector Social y Privado o Entidades Federativas y Municipios | 0 | 0 | 0 | 0 | 0 | 0 |
| Sujetos a Reglas de Operación | 0 | 0 | 0 | 0 | 0 | 0 |
| Otros Subsidios | 0 | 0 | 0 | 0 | 0 | 0 |
| Desempeño de las Funciones | 79,968,996 | -544,605 | 79,424,391 | 79,424,391 | 76,704,703 | 0 |
| Prestación de Servicios Públicos | 79,968,996 | -544,605 | 79,424,391 | 79,424,391 | 76,704,703 | 0 |
| Provisión de Bienes Públicos | 0 | 0 | 0 | 0 | 0 | 0 |
| Planeación, seguimiento y evaluación de políticas públicas | 0 | 0 | 0 | 0 | 0 | 0 |
| Promoción y fomento | 0 | 0 | 0 | 0 | 0 | 0 |
| Regulación y supervisión | 0 | 0 | 0 | 0 | 0 | 0 |
| Funciones de las Fuerzas Armadas (Incluyendo) | 0 | 0 | 0 | 0 | 0 | 0 |

| | | | | | | | |
|--|-------------------|------------------|-------------------|-------------------|-------------------|-----------|----------|
| Gobierno Federal) | | | | | | | |
| Especificos | 0 | 0 | 0 | 0 | 0 | 0 | 0 |
| Proyectos de Inversión | 0 | 0 | 0 | 0 | 0 | 0 | 0 |
| Administrativos y de Apoyo | 0 | 0 | 0 | 0 | 0 | 0 | 0 |
| Apoyo al proceso presupuestario y para mejorar la eficiencia institucional | 0 | 0 | 0 | 0 | 0 | 0 | 0 |
| Apoyo a la función pública y al mejoramiento de la gestión | 0 | 0 | 0 | 0 | 0 | 0 | 0 |
| Operaciones ajenas | 0 | 0 | 0 | 0 | 0 | 0 | 0 |
| Compromisos | 0 | 1,733,600 | 1,733,600 | 1,733,600 | 1,733,600 | 1,733,600 | 0 |
| Obligaciones de cumplimiento de resolución jurisdiccional | 0 | 1,733,600 | 1,733,600 | 1,733,600 | 1,733,600 | 1,733,600 | 0 |
| Desastres Naturales | 0 | 0 | 0 | 0 | 0 | 0 | 0 |
| Obligaciones | 0 | 0 | 0 | 0 | 0 | 0 | 0 |
| Pensiones y jubilaciones | 0 | 0 | 0 | 0 | 0 | 0 | 0 |
| Aportaciones a la seguridad social | 0 | 0 | 0 | 0 | 0 | 0 | 0 |
| Aportaciones a fondos de estabilización | 0 | 0 | 0 | 0 | 0 | 0 | 0 |
| Aportaciones a fondos de inversión y reestructura de pensiones | 0 | 0 | 0 | 0 | 0 | 0 | 0 |
| Programas de Gasto Federalizado (Gobierno Federal) | 0 | 0 | 0 | 0 | 0 | 0 | 0 |
| Gasto Federalizado | 0 | 0 | 0 | 0 | 0 | 0 | 0 |
| Participaciones a entidades federativas y municipios | 0 | 0 | 0 | 0 | 0 | 0 | 0 |
| Costo financiero, deuda o apoyos a deudoras y ahorradores de la banca | 0 | 0 | 0 | 0 | 0 | 0 | 0 |
| Adeudos de ejercicios fiscales anteriores | 0 | 900,501 | 900,501 | 900,501 | 900,501 | 900,501 | 0 |
| Total del Gasto | 79,968,996 | 2,089,497 | 82,058,493 | 82,058,493 | 79,338,894 | 0 | 0 |

LIC. BRISSEIRE SANCHEZ LOPEZ
PRESIDENTE MUNICIPAL CONSTITUCIONAL

C.P. DEIBYS HERNANDEZ HERNANDEZ
TESORERO MUNICIPAL

ING. GERMAN REYES HERNANDEZ
REGIDOR DE HACIENDA

LIC. MARÍA DEL CARMEN LOPEZ MEDRANO
SINDICO MUNICIPAL

C.P. JUANA SILVA ARGUELLES SANCHEZ
CONTRALOR INTERNO

ESTADO ANALÍTICO DE LA DEUDA:

SFTM



Cuenta Pública 2021
Municipio de Tampacán
Estado Analítico de la Deuda y Otros Pasivos
Del 1 de Enero al 31 de Diciembre de 2021
(Pesos)

| Denominación de las Deudas | Moneda de | Institución País Acreditada | Saldo Inicial del Periodo | Saldo Final del Periodo |
|--|-----------|-----------------------------|---------------------------|-------------------------|
| DEUDA PÚBLICA | | | | |
| Corto Plazo | | | | |
| Deuda interna | | | 0 | 0 |
| Instituciones de Crédito | Peso | México | 0 | 0 |
| Títulos y Valores | Peso | México | 0 | 0 |
| Arrendamientos Financieros | Peso | México | 0 | 0 |
| Deuda Externa | | | 0 | 0 |
| Organismos Financieros Internacionales | Peso | México | 0 | 0 |
| Deuda Bilateral | Peso | México | 0 | 0 |
| Títulos y Valores | Peso | México | 0 | 0 |
| Arrendamientos Financieros | Peso | México | 0 | 0 |
| Subtotal a Corto Plazo | | | 0 | 0 |
| Largo Plazo | | | | |
| Deuda Interna | | | 0 | 0 |
| Instituciones de Crédito | Peso | México | 0 | 0 |
| Títulos y Valores | Peso | México | 0 | 0 |
| Arrendamientos Financieros | Peso | México | 0 | 0 |
| Deuda Externa | | | 0 | 0 |
| Organismos Financieros Internacionales | Peso | México | 0 | 0 |
| Deuda Bilateral | Peso | México | 0 | 0 |
| Títulos y Valores | Peso | México | 0 | 0 |
| Arrendamientos Financieros | Peso | México | 0 | 0 |
| Subtotal a Largo Plazo | | | 0 | 0 |
| Otros Pasivos | Peso | México | 13,236,702 | 15,255,386 |
| Total Deuda y Otros Pasivos | | | 13,236,702 | 15,255,386 |

[Handwritten signatures and initials in the right margin of the table, including a large signature at the top and several others below.]

Dajo protesta de decir verdad declaramos que los Estados Financieros y sus Notas son razonablemente correctos y responsabilidad del emisor

LIC. BRISSEIRE SANCHEZ LOPEZ
PRESIDENTE MUNICIPAL CONSTITUCIONAL

C.P. DEIBYS HERNANDEZ HERNANDEZ
TESORERO MUNICIPAL

ING. GERMAN REYES HERNANDEZ
REGIDOR DE HACIENDA

LIC. MARÍA DEL CARMEN LÓPEZ MEDRANO
SINDICO MUNICIPAL

[Large handwritten signature and initials on the right side of the page, below the table.]

SPM

C.P. JUANA SILVIA ARGUELLES SANCHEZ
CONTRALOR INTERNO

INTERESES DE LA DEUDA:



Cuenta Pública 2021
Municipio de Tampacán
Intereses de la Deuda
Del 1 de Enero al 31 de Diciembre de 2021

| Clasificación de Crédito e Instrumento | Devenido | Pagado |
|---|----------|----------|
| Créditos Bancarios | | |
| | | |
| | | |
| | | |
| | | |
| | | |
| | | |
| | | |
| Total de Intereses de Créditos Bancarios | 0 | 0 |

| Clasificación de Crédito e Instrumento | Devenido | Pagado |
|--|----------|----------|
| Otros Instrumentos de Deuda | | |
| | | |
| | | |
| | | |
| | | |
| | | |
| | | |
| | | |
| Total de Intereses de Otros Instrumentos de Deuda | 0 | 0 |

| | | |
|--------------|----------|----------|
| TOTAL | 0 | 0 |
|--------------|----------|----------|

LIC. BRISSENE SANCHEZ LOPEZ
PRESIDENTE MUNICIPAL CONSTITUCIONAL

C.P. DEIBYS HERNANDEZ HERNANDEZ
TESORERO MUNICIPAL

ING. GERMAN REYES HERNANDEZ
REGIDOR DE HACIENDA

LIC. MARÍA DEL CARMEN LOPEZ MEDRANO
SINDICO MUNICIPAL

C.P. JUANA SILVIA ARGUELLES SANCHEZ

SPM
[Handwritten signatures and initials]

RESUMEN DE AMORTIZACIONES AL CAPITAL Y PAGO DE INTERESES.:

5877



PRESIDENCIA MUNICIPAL
TAMPACÁN, S.L.P.

Municipio de Tampacán S.L.P.

Resumen de amortizaciones al capital y pago de intereses derivados del servicio de deuda pública

Del 1 de enero al 31 de diciembre de 2021



Anexo
ADP-
B4

[Handwritten signature]

Institución acreedora: _____ Número de crédito: _____ Monto del crédito: _____

Tasa de interés contratada: _____ Fondo a tipo de recurso puesto an garantía: _____ Destino de los recursos: _____

Fuente de pago: _____ Documento mediante el cual se aprueba la contratación de la deuda: _____

Fecha de contratación: _____ Plazo del crédito contratado: _____

Fecha de inscripción en el Registro de Obligaciones y Empréstitos de Entidades Federativas y Municipios: _____

Fecha de inscripción en el Registro de Obligaciones y Empréstitos del Estado: _____

| Mes | Costo estimado por servicio de deuda pública de acuerdo a las obligaciones contratadas (1) | | | | Gasto devengado en el ejercicio por servicio de deuda pública (2) | | | Diferencia entre el costo estimado y el gasto devengado por servicio de deuda pública (3) | | | | |
|------------|--|---------------------|--------------|-------|---|---------------------|--------------|---|------------------------|---------------------|--------------|-------|
| | Amortización a capital | Intereses generados | Otros gastos | Total | Amortización a capital | Intereses generados | Otros gastos | Total | Amortización a capital | Intereses generados | Otros gastos | Total |
| Enero | | | | | | | | | | | | |
| Febrero | | | | | | | | | | | | |
| Marzo | | | | | | | | | | | | |
| Abril | NO HAY INFORMACIÓN QUE REVELAR | | | | | | | | | | | |
| Mayo | | | | | | | | | | | | |
| Junio | | | | | | | | | | | | |
| Julio | | | | | | | | | | | | |
| Agosto | | | | | | | | | | | | |
| Septiembre | | | | | | | | | | | | |
| Octubre | | | | | | | | | | | | |
| Noviembre | | | | | | | | | | | | |
| Diciembre | | | | | | | | | | | | |
| Total | | | | | | | | | | | | |

[Handwritten signature]

[Handwritten signature]

LIC. BRISSEIRE SÁNCHEZ LÓPEZ
PRESIDENTE MUNICIPAL
AUTORIZÓ

C.P. DEIBYS HERNÁNDEZ HERNÁNDEZ
TESORERO MUNICIPAL
ELABORÓ

C.P. JUANA SILVIA ARGUELLES SANCHEZ
CONTRALOR
REVISÓ

ENCARGADA DEL CARMEN LÓPEZ MEDRANO
SÍNDICO
Vo.Bo.

5777

Núm. Oficio: TESO/0081/2022

Asunto: Declaración de la no contratación de Deuda Pública durante el ejercicio fiscal 2021.

INFORME DE OBLIGACIONES PAGADAS O GARANTIZADAS CON FONDOS FEDERALES:

Anexo ADP-05



PRESIDENCIA MUNICIPAL TAMPACÁN, S.L.P.

Información de obligaciones pagadas o garantizadas con fondos federales

Período del 1 de enero al 31 de diciembre de 2021

Municipio de Tampacán S.L.P.



| Tipo de Obligación | Plazo | Tasa | Fin, Destino y Objeto | Acreditador, Proveedor o Contratista | Importe Total | Fondo | Importe Garantizado | Importe Pagado | Importe y porcentaje del total que se paga y garantiza con el recurso de dichos fondos | % respecto al total |
|--------------------------------|-------|------|-----------------------|--------------------------------------|---------------|-------|---------------------|----------------|--|---------------------|
| NO HAY INFORMACIÓN QUE REVELAR | | | | | | | | | | |

LIC. BRISSEIRE SANCHEZ LOPEZ
PRESIDENTE MUNICIPAL
AUTORIZÓ

CP. DEIBYS HERNANDEZ HERNANDEZ
TESORERO MUNICIPAL
ELABORÓ

CP. JLIANA SILVIA ARGUELLES SANCHEZ
CONTRALOR
REVISÓ

LIC. MARIA DEL CARMEN LOPEZ MEDRANO
SÍNDICO
Vo.Bo.

OFICIO DECLARACIÓN DE NO CONTRATACIÓN DE DEUDA PÚBLICA:

TAMPACÁN, S.L.P 04 DE MARZO DEL 2022

CONGRESO DEL ESTADO DE SAN LUIS POTOSÍ PRESENTE. -

Bajo protesta de decir verdad, manifestamos que el Municipio de Tampacán S.L.P., al 31 de diciembre de 2021:

1. No tiene deuda pública por concepto de obligaciones financieras y/o empréstitos, garantizados con recursos públicos. federales o locales;
2. No se tiene registrada, ante la Secretaría de Hacienda y Crédito Público, ninguna deuda pública pendiente de pago;
3. No se tiene registrada, ante la Secretaría de Finanzas del Gobierno del Estado, ninguna deuda pública pendiente de pago; y

4. No es responsable solidario ni garante de otros entes públicos o de cualquier persona física o moral, por concepto por obligaciones financieras y/o empréstitos que hayan sido garantizados con recursos públicos, federales o locales.

Asimismo, declaramos que esta información corresponde con los registros financieros y contables al 31 de diciembre de 2021 del Municipio de Tampacán S.L.P.

LIC. BRISSEIRE SANCHEZ LOPEZ
PRESIDENTE MUNICIPAL
AUTORIZÓ

C.P. DEIBYS HERNANDEZ HERNANDEZ
TESORERO MUNICIPAL
ELABORÓ

LIC. MARIA DEL CARMEN LOPEZ MEDRANO
SÍNDICO
Vo.Bo.

C.P. JUANA SILVIA ARGUELLES SÁNCHEZ
CONTRALOR
REVISÓ

INFORME ANALÍTICO DE LA DEUDA:



Municipio de Tampacán (a)
Informe Analítico de la Deuda Pública y Otros Pasivos - LDF
Del 1 de Enero al 31 de Diciembre de 2021 (a)
(PESOS)

| Denominación de la Deuda Pública y Otros Pasivos | Saldo al 31 de diciembre de 2020 (a) | Disponibilidades del Periodo | Amortizaciones del Periodo | Revaluaciones, Reclasificaciones y Otros Ajustes | Saldo Final del Periodo (h) | Pago de Intereses del Periodo | Pago de Comisiones y demás costos asociados durante el Periodo |
|---|--------------------------------------|------------------------------|----------------------------|--|-----------------------------|-------------------------------|--|
| (c) | (d) | (e) | (f) | (g) | h=d+e-f+g | (i) | (j) |
| 1. Deuda Pública (1=A+B) | 0 | 0 | 0 | 0 | 0 | 0 | 0 |
| A. Corto Plazo (A=a1+a2+a3) | 0 | 0 | 0 | 0 | 0 | 0 | 0 |
| a1) Instituciones de Crédito | 0 | 0 | 0 | 0 | 0 | 0 | 0 |
| a2) Títulos y Valores | 0 | 0 | 0 | 0 | 0 | 0 | 0 |
| a3) Arrendamientos Financieros | 0 | 0 | 0 | 0 | 0 | 0 | 0 |
| B. Largo Plazo (B=b1+b2+b3) | 0 | 0 | 0 | 0 | 0 | 0 | 0 |
| b1) Instituciones de Crédito | 0 | 0 | 0 | 0 | 0 | 0 | 0 |
| b2) Títulos y Valores | 0 | 0 | 0 | 0 | 0 | 0 | 0 |
| b3) Arrendamientos Financieros | 0 | 0 | 0 | 0 | 0 | 0 | 0 |
| 2. Otros Pasivos | 13,236,702 | | | | 13,255,386 | | |
| 3. Total de la Deuda Pública y Otros Pasivos (3=1+2) | 13,236,702 | | | | 13,255,386 | | |
| 4. Deuda Contingente I (Informativa) | 0 | 0 | 0 | 0 | 0 | 0 | 0 |
| A. Deuda Contingente 1 | | | | | 0 | | |
| B. Deuda Contingente 2 | | | | | 0 | | |
| C. Deuda Contingente XX | | | | | 0 | | |
| 5. Valor de Instrumentos Bono Cupón Cero 2 (Informativo) | 0 | 0 | 0 | 0 | 0 | 0 | 0 |
| A. Instrumento Bono Cupón Cero 1 | | | | | 0 | | |
| B. Instrumento Bono Cupón Cero 2 | | | | | 0 | | |
| C. Instrumento Bono Cupón Cero XX | | | | | 0 | | |

1. Se refiere a cualquier financiamiento sin fuente o garantía de pago definida, que sea asumida de manera solidaria o subsidiaria por las Entidades Federativas con sus Municipios, organismos descentralizados y empresas de participación estatal mayoritaria y fideicomisos, locales o municipales, y por los Municipios con sus respectivos organismos descentralizados y empresas de participación municipal mayoritaria.

2. Se refiere al valor del Bono Cupón Cero que respalda el pago de los créditos asociados al mismo (Activo).

| Obligaciones a Corto Plazo (k) | Monto Contratado (l) | Plazo Pactado (m) | Tasa de Interés (n) | Comisiones y Costos Relacionados (o) | Tasa Efectiva (p) |
|--|----------------------|-------------------|---------------------|--------------------------------------|-------------------|
| B. Obligaciones a Corto Plazo (Informativo) | 0 | 0 | 0 | 0 | 0 |
| A. Crédito 1 | | | | | |
| B. Crédito 2 | | | | | |
| C. Crédito XX | | | | | |

Bajo protesta de decir verdad declaramos que los Estados Financieros y sus Notas son razonablemente correctos y responsabilidad del emisor

LIC. BRISSEIRE SANCHEZ LOPEZ
PRESIDENTE MUNICIPAL CONSTITUCIONAL

C.P. DEIBYS HERNANDEZ HERNANDEZ
TESORERO MUNICIPAL

ING. GERMAN REYES HERNÁNDEZ
REGIDOR DE HACIENDA

LIC. MARÍA DEL CARMEN LOPEZ MEDRANO
SINDICO MUNICIPAL

C.P. JUANA SILVIA ARGUELLES SANCHEZ
CONTRALOR INTERNO

ESTADO DE SITUACIÓN FINANCIERA DETALLADO:



Municipio de Tampacán (a)
Estado de Situación Financiera Detallado - LDF
Al 31 de diciembre de 2020 y al 31 de Diciembre de 2021 (b)
(PESOS)

| Concepto (c) | 2021 (d) | 31 de diciembre de 2020 (e) | Concepto (c) | 2021 (d) | 31 de diciembre de 2020 (e) |
|--|-----------|-----------------------------|--|------------|-----------------------------|
| ACTIVO | | | PASIVO | | |
| Activo Circulante | | | Pasivo Circulante | | |
| a. Efectivo y Equivalentes (a=a1+a2+a3+a4+a5+a6+a7) | 1,707,988 | 1,514,195 | a. Cuentas por Pagar a Corto Plazo (a=a1+a2+a3+a4+a5+a6+a7+a8+a9) | 15,259,656 | 13,240,971 |
| a1) Efectivo | 0 | 0 | a1) Servicios Personales por Pagar a Corto Plazo | 2,525,876 | 2,450,093 |
| a2) Bancos/Ahorros | 1,152,884 | 884,045 | a2) Proveedores por Pagar a Corto Plazo | 7,660,566 | 6,581,203 |
| a3) Bancos/Dependencias y Otros | 247,920 | 247,032 | a3) Contratistas por Obras Públicas por Pagar a Corto Plazo | 1,963,572 | 1,559,644 |
| a4) Inversiones Temporales (hasta 3 meses) | 0 | 0 | a4) Participaciones y Aportaciones por Pagar a Corto Plazo | 0 | 0 |
| a5) Fondos con Afectación Específica | 0 | 0 | a5) Transferencias Otorgadas por Pagar a Corto Plazo | 522,457 | 162,715 |
| a6) Depósitos de Fondos de Terceros en Garantía y/o Administración | 0 | 0 | a6) Intereses, Comisiones y Otros Gastos de la Deuda Pública por Pagar a Corto Plazo | 0 | 0 |
| a7) Otros Efectivos y Equivalentes | 307,933 | 383,083 | a7) Retenciones y Contribuciones por Pagar a Corto Plazo | 1,557,945 | 2,105,611 |
| b. Derechos a Recibir Efectivo o Equivalentes (b=b1+b2+b3+b4+b5+b6+b7) | 1,046,948 | 2,874,976 | a8) Bavaluciones de la Ley de Ingresos por Pagar a Corto Plazo | 0 | 0 |
| b1) Inversiones Financieras de Corto Plazo | 0 | 0 | a9) Otras Cuentas por Pagar a Corto Plazo | 1,029,401 | 381,705 |
| b2) Cuentas por Cobrar a Corto Plazo | 0 | 27,852 | b. Documentos por Pagar a Corto Plazo (b=b1+b2+b3) | 0 | 0 |
| b3) Deudores Diversos por Cobrar a Corto Plazo | 1,056,479 | 2,858,156 | b1) Documentos Comerciales por Pagar a Corto Plazo | 0 | 0 |
| b4) Ingresos por Recuperar a Corto Plazo | 0 | 0 | b2) Documentos con Contratas por Obras Públicas por Pagar a Corto Plazo | 0 | 0 |

mf

| | | |
|--|-------------------|-------------------|
| b5) Deudoras por Anticipos de la Tesorería a Corto Plazo | 0 | 0 |
| b6) Préstamos Otorgados a Corto Plazo | -8,531 | -8,031 |
| b7) Otros Derechos a Recibir Efectivo o Equivalentes a Corto Plazo | 0 | 0 |
| c. Derechos a Recibir Bienes o Servicios (c=c1+c2+c3+c4+c5) | 1,071,257 | 1,071,257 |
| c1) Anticipo a Proveedores por Adquisición de Bienes y Prestación de Servicios a Corto Plazo | 0 | 0 |
| c2) Anticipo a Proveedores por Adquisición de Bienes Inmuebles y Muebles a Corto Plazo | 0 | 0 |
| c3) Anticipo a Proveedores por Adquisición de Bienes Intangibles a Corto Plazo | 0 | 0 |
| c4) Anticipo a Contratistas por Obras Públicas a Corto Plazo | 1,071,257 | 1,071,257 |
| c5) Otros Derechos a Recibir Bienes o Servicios a Corto Plazo | 0 | 0 |
| d. Inventarios (d=d1+d2+d3+d4+d5) | 0 | 0 |
| d1) Inventario de Mercancías para Venta | 0 | 0 |
| d2) Inventario de Mercancías Terminadas | 0 | 0 |
| d3) Inventario de Mercancías en Proceso de Elaboración | 0 | 0 |
| d4) Inventario de Materias Primas, Materiales y Suministros para Producción | 0 | 0 |
| d5) Bienes en Tránsito | 0 | 0 |
| e. Almacenes | 0 | 0 |
| f. Estimación por Pérdida o Deterioro de Activos Circulantes (f=f1+f2) | 0 | 0 |
| f1) Estimaciones por Cuentas Incobrables por Derechos a Recibir Efectivo o Equivalentes | 0 | 0 |
| f2) Estimación por Deterioro de Inventarios | 0 | 0 |
| g. Otros Activos Circulantes (g=g1+g2+g3+g4) | 0 | 0 |
| g1) Valores en Garantía | 0 | 0 |
| g2) Bienes en Garantía (excluye depósitos de fondos) | 0 | 0 |
| g3) Bienes Obtuidos de Embargos, Decretos, Aseguramientos y Dación en Pago | 0 | 0 |
| g4) Adquisición con Fondos de Terceros | 0 | 0 |
| IA. Total de Activos Circulantes (IA = a + b + c + d + e + f + g) | 3,826,191 | 5,460,428 |
| Activo No Circulante | | |
| a. Inversiones Financieras a Largo Plazo | 0 | 0 |
| b. Derechos a Recibir Efectivo o Equivalentes a Largo Plazo | 0 | 0 |
| c. Bienes Inmuebles, Infraestructura y Construcciones en Proceso | 26,952,431 | 24,986,666 |
| d. Bienes Muebles | 7,915,148 | 7,915,148 |
| e. Activos Intangibles | 4,655 | 4,655 |
| f. Depreciación, Deterioro y Amortización Acumulada de Bienes | -480,735 | 0 |
| g. Activos Diferidos | 0 | 0 |
| h. Estimación por Pérdida o Deterioro de Activos no Circulantes | 0 | 0 |
| i. Otros Activos no Circulantes | 0 | 0 |
| IB. Total de Activos No Circulantes (IB = a + b + c + d + e + f + g + h + i) | 34,328,501 | 32,543,470 |
| I. Total del Activo (I = IA + IB) | 38,154,692 | 38,003,898 |

| | | |
|---|-------------------|-------------------|
| b3) Otros Documentos por Pagar a Corto Plazo | 0 | 0 |
| c. Porción a Corto Plazo de la Deuda Pública a Largo Plazo (c=c1+c2) | 0 | 0 |
| c1) Porción a Corto Plazo de la Deuda Pública | 0 | 0 |
| c2) Porción a Corto Plazo de Arrendamiento Financiero | 0 | 0 |
| d. Títulos y Valores a Corto Plazo | 0 | 0 |
| e. Pasivos Diferidos a Corto Plazo (e=e1+e2+e3) | 0 | 0 |
| e1) Ingresos Cobrados por Adelantado a Corto Plazo | 0 | 0 |
| e2) Intereses Cobrados por Adelantado a Corto Plazo | 0 | 0 |
| e3) Otros Pasivos Diferidos a Corto Plazo | 0 | 0 |
| f. Fondos y Bienes de Terceros en Garantía y/o Administración a Corto Plazo (f=f1+f2+f3+f4+f5+f6) | 0 | 0 |
| f1) Fondos en Garantía a Corto Plazo | 0 | 0 |
| f2) Fondos en Administración a Corto Plazo | 0 | 0 |
| f3) Fondos Contingentes a Corto Plazo | 0 | 0 |
| f4) Fondos de fideicomisos, Mandatos y Contratos Análogos a Corto Plazo | 0 | 0 |
| f5) Otros Fondos de Terceros en Garantía y/o Administración a Corto Plazo | 0 | 0 |
| f6) Valores y Bienes en Garantía a Corto Plazo | 0 | 0 |
| g. Provisiones a Corto Plazo (g=g1+g2+g3) | 0 | 0 |
| g1) Provisión para Demandas y Juicios a Corto Plazo | 0 | 0 |
| g2) Provisión para Contingencias a Corto Plazo | 0 | 0 |
| g3) Otras Provisiones a Corto Plazo | 0 | 0 |
| h. Otros Pasivos a Corto Plazo (h=h1+h2+h3) | -4,270 | 4,270 |
| h1) Ingresos por Clasificar | 0 | 0 |
| h2) Recaudación por Participar | 0 | 0 |
| h3) Otros Pasivos Circulantes | -4,270 | 4,270 |
| IIA. Total de Pasivos Circulantes (IIA = a + b + c + d + e + f + g + h) | 15,255,386 | 15,236,702 |
| Pasivo No Circulante | | |
| a. Cuentas por Pagar a Largo Plazo | 0 | 0 |
| b. Documentos por Pagar a Largo Plazo | 0 | 0 |
| c. Deuda Pública a Largo Plazo | 0 | 0 |
| d. Pasivos Diferidos a Largo Plazo | 0 | 0 |
| e. Fondos y Bienes de Terceros en Garantía y/o en Administración a Largo Plazo | 0 | 0 |
| f. Provisiones a Largo Plazo | 0 | 0 |
| IIIB. Total de Pasivos No Circulantes (IIIB = a + b + c + d + e + f) | 0 | 0 |
| II. Total del Pasivo (II = IIA + IIIB) | 15,255,386 | 15,236,702 |
| HACIENDA PÚBLICA/PATRIMONIO | | |
| IIIA. Hacienda Pública/Patrimonio Contribuido (IIIA = a + b + c) | 0 | 0 |
| a. Aportaciones | 0 | 0 |
| b. Donaciones de Capital | 0 | 0 |
| c. Actualización de la Hacienda Pública/Patrimonio | 0 | 0 |
| IIIB. Hacienda Pública/Patrimonio Generado (IIIB = a + b + c + d + e) | 27,899,306 | 24,767,196 |
| a. Resultados del Ejercicio (Ahorro/ Desahorro) | 1,018,913 | 13,352,064 |
| b. Resultados de Ejercicios Anteriores | 62,511,441 | 52,159,377 |
| c. Revalúos | 434,808 | 434,000 |
| d. Reservas | 500,000 | 500,000 |
| e. Rectificaciones de Resultados de Ejercicios Anteriores | -41,581,306 | 31,806,360 |
| IIIC. Exceso o Ineficiencia en la Actualización de la Hacienda Pública/Patrimonio (IIIC=a+b) | 0 | 0 |

Delgado

M

[Signature]

[Signature]

[Signature]

[Signature]

SMF

| | | | |
|--|---|-------------------|-------------------|
| | a. Resultado por Posición Monetaria | 0 | 0 |
| | b. Resultado por Tenencia de Activos no Monetarios | 0 | 0 |
| | III. Total Hacienda Pública/Patrimonio (III = IIIA + IIIB + IIIC) | 22,899,306 | 24,767,196 |
| | IV. Total del Pasivo y Hacienda Pública/Patrimonio (IV = II + III) | 38,454,692 | 38,003,898 |

Bajo protesta de decir verdad declaramos que los Estados Financieros y sus Notas son razonablemente correctos y responsabilidad del emisor

[Handwritten signature]

LIC. BRISSEIRE SANCHEZ LOPEZ
PRESIDENTE MUNICIPAL CONSTITUCIONAL

C.P. DEIBYS HERNANDEZ HERNANDEZ
TESORERO MUNICIPAL

ING. GERMAN REYES HERNÁNDEZ
REGIDOR DE HACIENDA

LIC. MARIA DEL CARMEN LOPEZ MEDRANO
SINDICO MUNICIPAL

C.P. JUANA SILVIA ARGUELLES SANCHEZ
CONTRALOR INTERNO

INFORME ANALÍTICO DE OBLIGACIONES DIFERENTES DE FINANCIAMIENTO:

Municipio de Tampacán (A)
 Informe Analítico de Obligaciones Diferentes de Financiamiento - LDF
 Del 1 de Enero al 31 de Diciembre de 2021 (B)
 (PESOS)

| Denominación de las Obligaciones Diferentes de Financiamiento (C) | Fecha del Contrato (D) | Fecha de inicio de operación del proyecto (E) | Fecha de vencimiento (F) | Monto de la inversión pagada (G) | Plazo pagado (H) | Monto promedio mensual del pago de la contraprestación correspondiente al pago de inversión (I) | Monto promedio mensual del pago de la inversión (J) | Monto pagado de la inversión actualizado al 31 de XXXX de 2021 (K) | Monto pagado de la inversión actualizado al 31 de XXXX de 2021 (L) | Estado pendiente por pagar de la inversión al 31 de XXXX de 2021 (M * G - L) |
|--|------------------------|---|--------------------------|----------------------------------|------------------|---|---|--|--|--|
| A. Asociaciones Público Privadas (APPs) (A1-A4-C-0) | | 0 | 0 | 0 | 0 | 0 | 0 | 0 | 0 | 0 |
| a. APP 1 | | 0 | 0 | 0 | 0 | 0 | 0 | 0 | 0 | 0 |
| b. APP 2 | | 0 | 0 | 0 | 0 | 0 | 0 | 0 | 0 | 0 |
| c. APP 3 | | 0 | 0 | 0 | 0 | 0 | 0 | 0 | 0 | 0 |
| d. APP 4 | | 0 | 0 | 0 | 0 | 0 | 0 | 0 | 0 | 0 |
| B. Otros Instrumentos (BA-B4-C-0) | | 0 | 0 | 0 | 0 | 0 | 0 | 0 | 0 | 0 |
| a. Otro instrumento 1 | | 0 | 0 | 0 | 0 | 0 | 0 | 0 | 0 | 0 |
| b. Otro instrumento 2 | | 0 | 0 | 0 | 0 | 0 | 0 | 0 | 0 | 0 |
| c. Otro instrumento 3 | | 0 | 0 | 0 | 0 | 0 | 0 | 0 | 0 | 0 |
| d. Otro instrumento 4 | | 0 | 0 | 0 | 0 | 0 | 0 | 0 | 0 | 0 |
| C. Total de Obligaciones Diferentes de Financiamiento (C-A-B) | | 0 | 0 | 0 | 0 | 0 | 0 | 0 | 0 | 0 |

Bajo protesta de decir verdad declaramos que los Estados Financieros y sus Notas son razonablemente correctos y responsabilidad del emisor

LIC. BRISSEIRE SANCHEZ LOPEZ
PRESIDENTE MUNICIPAL CONSTITUCIONAL

C.P. DEIBYS HERNANDEZ HERNANDEZ
TESORERO MUNICIPAL

ING. GERMAN REYES HERNÁNDEZ
REGIDOR DE HACIENDA

LIC. MARIA DEL CARMEN LOPEZ MEDRANO
SINDICO MUNICIPAL

C.P. JUANA SILVIA ARGUELLES SANCHEZ
CONTRALOR INTERNO

[Handwritten signature]

BALANCE PRESUPUESTARIO:



Municipio de Tampacán (a)

Balances Presupuestarios - LDF
Del 1 de Enero al 31 de Diciembre de 2021 (b)
(PEQU)

[Handwritten signature]

| Concepto (c) |
|---|
| A. Ingresos Totales (A = A1+A2+A3) |
| A1. Ingresos de Libre Disposición |
| A2. Transferencias Federales Etiquetadas |
| A3. Financiamiento Neto |
| B. Egresos Presupuestarios (B = B1+B2) |
| B1. Gasto No Etiquetado (sin incluir Amortización de la Deuda Pública) |
| B2. Gasto Etiquetado (sin incluir Amortización de la Deuda Pública) |
| C. Remanentes del Ejercicio Anterior (C = C1 + C2) |
| C1. Remanentes de Ingresos de Libre Disposición aplicados en el periodo |
| C2. Remanentes de Transferencias Federales Etiquetadas aplicados en el periodo |
| I. Balance Presupuestario (I = A - B + C) |
| II. Balance Presupuestario sin Financiamiento Neto (II = I - A3) |
| III. Balance Presupuestario sin Financiamiento Neto y sin Remanentes del Ejercicio Anterior (III = II - C) |

[Handwritten signature]

| Concepto |
|--|
| E. Intereses, Comisiones y Gastos de la Deuda (E = E1+E2) |
| E1. Intereses, Comisiones y Gastos de la Deuda con Gasto No Etiquetado |
| E2. Intereses, Comisiones y Gastos de la Deuda con Gasto Etiquetado |
| IV. Balance Primaria (IV = III - E) |

[Handwritten signature]

| Concepto |
|---|
| F. Financiamiento (F = F1 + F2) |
| F1. Financiamiento con Fuente de Pago de Ingresos de Libre Disposición |
| F2. Financiamiento con Fuente de Pago de Transferencias Federales Etiquetadas |
| G. Amortización de la Deuda (G = G1 + G2) |
| G1. Amortización de la Deuda Pública con Gasto No Etiquetado |
| G2. Amortización de la Deuda Pública con Gasto Etiquetado |
| A3. Financiamiento Neto (A3 = F - G) |

[Handwritten signature]

| Concepto |
|-----------------------------------|
| A1. Ingresos de Libre Disposición |

[Handwritten signature]

[Handwritten signature]

A3.1 Financiamiento Neto con Fuente de Pago de Ingresos de Libre Disposición (A3.1 = F1 - G1)
 F1. Financiamiento con Fuente de Pago de Ingresos de Libre Disposición
 G1. Amortización de la Deuda Pública con Gasto No Etiquetado

R1. Gasto No Etiquetado (sin incluir Amortización de la Deuda Pública)

G1. Removentes de Ingresos de Libre Disposición aplicados en el periodo

V. Balance Presupuestario de Recursos Disponibles (V = R1 + A3.1 - G1 + G1)

VI. Balance Presupuestario de Recursos Disponibles sin Financiamiento Neto (VI = V - A3.1)

Concepto

A2. Transferencias Federales Etiquetadas

A3.2 Financiamiento Neto con Fuente de Pago de Transferencias Federales Etiquetadas (A3.2 = F2 - G2)
 F2. Financiamiento con Fuente de Pago de Transferencias Federales Etiquetadas
 G2. Amortización de la Deuda Pública con Gasto Etiquetado

B2. Gasto Etiquetado (sin incluir Amortización de la Deuda Pública)

C2. Removentes de Transferencias Federales Etiquetadas aplicados en el periodo

VII. Balance Presupuestario de Recursos Etiquetados (VII = A2 + A3.2 - B2 + C2)

VIII. Balance Presupuestario de Recursos Etiquetados sin Financiamiento Neto (VIII = VII - A3.2)

[Handwritten signature]

ESTADO ANALÍTICO DE INGRESOS DETALLADO:



Municipio de Tampacán (a)
 Estado Analítico de Ingresos Detallado - LDF
 Del 1 de Enero al 31 de Diciembre de 2021 (b)
 (PESOS)

[Handwritten signature]

| Concepto (c) | Ingresos | | | | | Diferencia (e) |
|---|----------------|--------------------------|------------|------------|------------|----------------|
| | Festividad (d) | Ampliaciones/Reducciones | Modificada | Revanquada | Recaudada | |
| Ingresos de Libre Disposición | | | | | | |
| A. Impuestos | 446,092 | 170,647 | 616,738 | 616,738 | 616,738 | 170,647 |
| B. Cuentas y Aportaciones de Seguridad Social | | | 0 | | | 0 |
| C. Contribuciones de Mejoras | | | 0 | | | 0 |
| D. Derechos | 282,114 | 857,852 | 1,139,966 | 1,139,966 | 1,139,966 | 857,852 |
| E. Productos | | | 0 | | | 0 |
| F. Aprovechamientos | 3,339 | 322,955 | 326,294 | 326,294 | 326,294 | 322,955 |
| G. Ingresos por Ventas de Bienes y Prestación Servicios | 0 | 22,960 | 22,960 | 22,960 | 22,960 | 22,960 |
| H. Participaciones | 25,250,920 | 573,683 | 25,824,603 | 25,824,603 | 25,824,603 | 573,683 |
| (H=h1+h2+h3+h4+h5+h6+h7+h8+h9+h10+h11) | | | | | | |
| h1) Fondo General de Participaciones | 16,121,694 | 136,262 | 16,257,956 | 16,257,956 | 16,257,956 | 136,262 |
| h2) Fondo de Fomento Municipal | 5,761,989 | -1,003,525 | 4,698,465 | 4,698,465 | 4,698,465 | -1,003,525 |
| h3) Fondo de Fiscalización y Recaudación | 1,204,798 | -248,181 | 956,617 | 956,617 | 956,617 | -248,181 |
| h4) Fondo de Compensación | | | 0 | | | 0 |
| h5) Fondo de Extracción de Hidrocarburos | 0 | 485,073 | 485,073 | 485,073 | 485,073 | 485,073 |
| h6) Impuesto Especial Sobre Producción y Servicios | 1,594,225 | -369,783 | 1,224,442 | 1,224,442 | 1,224,442 | -369,783 |
| h7) 0.136% de la Recaudación Federal Participable | | | 0 | | | 0 |
| h8) 2.17% Sobre Extracción de Petróleo | | | 0 | | | 0 |

[Handwritten mark]

| | | | | | | |
|---|-------------------|-------------------|-------------------|-------------------|-------------------|------------------|
| h9) Gasolinas y Diésel | 568,214 | -180,457 | 387,756 | 387,756 | 387,756 | -180,457 |
| h10) Fondo del Impuesto Sobre la Renta | 0 | 1,787,895 | 1,787,895 | 1,787,895 | 1,787,895 | 1,787,895 |
| h11) Fondo de Estabilización de los Ingresos de las Entidades Federativas | 0 | 26,399 | 26,399 | 26,399 | 26,399 | 26,399 |
| I. Incentivos Derivados de la Colaboración Fiscal (I=i1+i2+i3+i4+i5) | 0 | 0 | 0 | 0 | 0 | 0 |
| i1) Tenencia o Uso de Vehículos | 0 | 0 | 0 | 0 | 0 | 0 |
| i2) Fondo de Compensación ISAN | 0 | 0 | 0 | 0 | 0 | 0 |
| i3) Impuesto Sobre Automóviles Nuevos | 0 | 0 | 0 | 0 | 0 | 0 |
| i4) Fondo de Compensación de Repecos Intermedios | 0 | 0 | 0 | 0 | 0 | 0 |
| i5) Otros Incentivos Económicos | 0 | 0 | 0 | 0 | 0 | 0 |
| J. Transferencias y Asignaciones | 0 | 0 | 0 | 0 | 0 | 0 |
| K. Convenios | 0 | 0 | 0 | 0 | 0 | 0 |
| k1) Otros Convenios y Subsidios | 0 | 0 | 0 | 0 | 0 | 0 |
| L. Otros Ingresos de Libre Disposición (L=l1+l2) | 896,134 | 998,959 | 1,805,094 | 1,805,094 | 1,805,094 | 998,959 |
| l1) Participaciones en Ingresos Locales | 896,134 | 998,959 | 1,805,094 | 1,805,094 | 1,805,094 | 998,959 |
| l2) Otros ingresos de Libre Disposición | 0 | 0 | 0 | 0 | 0 | 0 |
| I. Total de Ingresos de Libre Disposición (I=A+B+C+D+E+F+G+H+I+J+K+L) | 26,719,598 | 3,041,855 | 29,761,454 | 29,761,454 | 29,761,454 | 3,041,855 |
| Ingresos Excedentes de Ingresos de Libre Disposición | | | | | | |
| Transferencias Federales Etiquetadas | | | | | | |
| A. Aportaciones (A=a1+a2+a3+a4+a5+a6+a7+a8) | 53,249,397 | -2,842,435 | 50,406,962 | 50,406,962 | 50,406,962 | 2,842,435 |
| a1) Fondo de Aportaciones para la Nómina Ejecutiva y Gasto Operativo | 0 | 0 | 0 | 0 | 0 | 0 |
| a2) Fondo de Aportaciones para los Servicios de Salud Social | 0 | 0 | 0 | 0 | 0 | 0 |
| a3) Fondo de Aportaciones para la Infraestructura Social | 41,964,326 | -1,551,360 | 40,412,966 | 40,412,966 | 40,412,966 | -1,551,360 |
| a4) Fondo de Aportaciones para el Fortalecimiento de los Municipios y de las Demarcaciones Territoriales del Distrito Federal | 11,285,071 | -1,530,075 | 9,693,996 | 9,693,996 | 9,693,996 | -1,530,075 |
| a5) Fondo de Aportaciones Múltiples | 0 | 0 | 0 | 0 | 0 | 0 |
| a6) Fondo de Aportaciones para la Educación Tecnológica y de Adultos | 0 | 0 | 0 | 0 | 0 | 0 |
| a7) Fondo de Aportaciones para la Seguridad Pública de los Estados y del Distrito Federal | 0 | 0 | 0 | 0 | 0 | 0 |
| a8) Fondo de Aportaciones para el Fortalecimiento de las Entidades Federativas | 0 | 0 | 0 | 0 | 0 | 0 |
| B. Convenios (B=b1+b2+b3+b4) | 0 | 200,000 | 200,000 | 200,000 | 200,000 | 200,000 |
| b1) Convenios de Protección Social en Salud | 0 | 0 | 0 | 0 | 0 | 0 |
| b2) Convenios de Descentralización | 0 | 0 | 0 | 0 | 0 | 0 |
| b3) Convenios de Reasignación | 0 | 0 | 0 | 0 | 0 | 0 |
| b4) Otros Convenios y Subsidios | 0 | 200,000 | 200,000 | 200,000 | 200,000 | 200,000 |
| C. Fondos Distintos de Aportaciones (C=c1+c2) | 0 | 0 | 0 | 0 | 0 | 0 |
| c1) Fondo para Entidades Federativas y Municipios Productores de Hidrocarburos | 0 | 0 | 0 | 0 | 0 | 0 |
| c2) Fondo Minero | 0 | 0 | 0 | 0 | 0 | 0 |
| D. Transferencias, Asignaciones, Subsidios y Subvenciones, y Pensiones y Jubilaciones | 0 | 0 | 0 | 0 | 0 | 0 |
| E. Otras Transferencias Federales Etiquetadas | 0 | 0 | 0 | 0 | 0 | 0 |
| II. Total de Transferencias Federales Etiquetadas (II = A + B + C + D + E) | 53,249,397 | -2,842,435 | 50,406,962 | 50,406,962 | 50,406,962 | 2,842,435 |
| III Ingresos Derivados de Financiamientos (III = A) | 0 | 0 | 0 | 0 | 0 | 0 |
| A. Ingresos Derivados de Financiamientos | 0 | 0 | 0 | 0 | 0 | 0 |
| IV. Total de Ingresos (IV = I + II + III) | 79,968,995 | 89,420 | 80,068,416 | 80,068,416 | 80,068,416 | 89,420 |
| Datos Informativos | | | | | | |
| 1. Ingresos Derivados de Financiamientos con Fuente de Pago de Ingresos de Libre Disposición | 0 | 0 | 0 | 0 | 0 | 0 |
| 2. Ingresos Derivados de Financiamientos con Fuente de Pago de Transferencias Federales Etiquetadas | 0 | 0 | 0 | 0 | 0 | 0 |
| 3. Ingresos Derivados de Financiamientos (3 = 1 + 2) | 0 | 0 | 0 | 0 | 0 | 0 |

[Handwritten signature]

[Handwritten signature]

[Handwritten signature]

[Handwritten signature]

[Handwritten signature]

Bajo protesta de decir verdad declaramos que los Estados Financieros y sus Notas son razonablemente correctos y responsabilidad del emisor

LIC. BRISSEIRE SANCHEZ LOPEZ
PRESIDENTE MUNICIPAL CONSTITUCIONAL

C.P. DEIBYS HERNANDEZ HERNANDEZ
TESORERO MUNICIPAL

ING. CERMÁN REYES HERNÁNDEZ
REGIDOR DE HACIENDA

LIC. MARÍA DEL CARMEN LOPEZ MEDRANO
SINDICO MUNICIPAL

C.P. JUANA SILVIA ARGUELLES SANCHEZ
CONTRALOR INTERNO

ESTADO ANALÍTICO DEL EJERCICIO DEL PRESUPUESTO DE EGRESOS DETALLADO. CLASIFICACIÓN POR OBJETO DEL GASTO.



Municipio de Tampacán (a)
Estado Analítico del Ejercicio del Presupuesto de Egresos Detallado - LOF
Clasificación por Objeto del Gasto (Capítulo y Concepto)
Del 1 de Enero al 31 de Diciembre de 2021 (b)
(PESOS)

| Concepto (c) | Egresos | | | | | Subtotal (e) |
|---|-------------------|--------------------------------|-------------------|-------------------|-------------------|--------------|
| | Aprobado (d) | Ampliaciones/ (Reducciones) | Modificado | Devengado | Pagado | |
| I. Gasto No Etiquetado (I=A+B+C+D+E+F+G+H+I) | 26,719,589 | 4,227,544 | 30,947,143 | 30,947,143 | 29,037,670 | 0 |
| A. Servicios Personales (A=a1+a2+a3+a4+a5+a6+a7) | 19,000,000 | 558,880 | 19,558,880 | 19,558,880 | 19,558,880 | 0 |
| a1) Remuneraciones al Personal de Carácter Permanente | 15,656,243 | 417,413 | 16,073,656 | 16,073,656 | 16,073,656 | 0 |
| a2) Remuneraciones al Personal de Carácter Transitorio | 1,210,164 | 103,753 | 1,313,917 | 1,313,917 | 1,313,917 | 0 |
| a3) Remuneraciones Adicionales y Especiales | 2,092,593 | -322,458 | 1,770,135 | 1,770,135 | 1,770,135 | 0 |
| a4) Seguridad Social | 0 | 0 | 0 | 0 | 0 | 0 |
| a5) Otras Prestaciones Sociales y Económicas | 0 | 360,172 | 360,172 | 360,172 | 360,172 | 0 |
| a6) Previsiones | 0 | 0 | 0 | 0 | 0 | 0 |
| a7) Pago de Estímulos a Servidores Públicos | 0 | 0 | 0 | 0 | 0 | 0 |
| B. Materiales y Suministros (B=b1+b2+b3+b4+b5+b6+b7+b8) | 3,147,905 | 424,236 | 3,572,141 | 3,572,141 | 3,219,778 | 0 |
| b1) Materiales de Administración, Emisión de Documentos y Artículos Oficiales | 771,700 | -312,892 | 458,808 | 458,808 | 421,154 | 0 |
| b2) Alimentos y Utensilios | 174,900 | 381,249 | 556,149 | 556,149 | 384,169 | 0 |
| b3) Materias Primas y Materiales de Producción y Comercialización | 0 | 0 | 0 | 0 | 0 | 0 |
| b4) Materiales y Artículos de Construcción y de Reparación | 471,400 | -129,449 | 341,951 | 341,951 | 281,698 | 0 |
| b5) Productos Químicos, Farmacéuticos y de Laboratorio | 126,500 | 62,630 | 189,130 | 188,630 | 184,222 | 0 |
| b6) Combustibles, Lubricantes y Aditivos | 1,098,405 | 741,866 | 1,840,271 | 1,840,271 | 1,833,787 | 0 |
| b7) Vestuario, Blancos, Prendas de Protección y Artículos Deportivos | 67,500 | -14,351 | 53,149 | 53,144 | 53,144 | 0 |

5777

| | | | | | | |
|--|-----------|-----------|-----------|-----------|-----------|---|
| b8) Materiales y Suministros Para Seguridad | 3.000 | 20.478 | 23.478 | 23.478 | 278 | 0 |
| b9) Herramientas, Refacciones y Accesorios | 414.500 | -254.792 | 159.708 | 159.708 | 11.325 | 0 |
| Menores | | | | | | |
| C. Servicios Generales (C=c1+c2+c3+c4+c5+c6+c7+c8+c9) | 3.887.894 | 1.992.610 | 5.679.804 | 5.679.804 | 4.482.434 | 0 |
| c1) Servicios Básicos | 557.259 | 609.686 | 1.632.974 | 1.632.974 | 1.428.520 | 0 |
| c2) Servicios de Arrendamiento | 307.000 | 492.232 | 799.232 | 799.232 | 621.804 | 0 |
| c3) Servicios Profesionales, Científicos | 438.500 | 271.182 | 709.682 | 709.682 | 709.682 | 0 |
| Técnicos y Otros Servicios | | | | | | |
| c4) Servicios Financieros, Bancarios y Comerciales | 32.200 | 15.452 | 47.652 | 47.652 | 47.652 | 0 |
| c5) Servicios de Instalación, Reparación, Mantenimiento y Conservación | 316.100 | 158.623 | 474.723 | 474.723 | 471.475 | 0 |
| c6) Servicios de Comunicación Social y Publicidad | 919.000 | -68.920 | 850.080 | 850.080 | 774.420 | 0 |
| c7) Servicios de Traslado y Viáticos | 519.635 | -77.684 | 301.951 | 301.951 | 301.951 | 0 |
| c8) Servicios Oficiales | 537.500 | 519.956 | 1.057.456 | 1.057.456 | 138.817 | 0 |
| c9) Otros Servicios Generales | 65.000 | 215.102 | 280.102 | 280.102 | 280.102 | 0 |
| D. Transferencias, Asignaciones, Subsidios y Giras Ayudas (D=d1+d2+d3+d4+d5+d6+d7+d8+d9) | 803.500 | 838.605 | 1.642.105 | 1.642.105 | 1.282.364 | 0 |
| d1) Transferencias Internas y Asignaciones al Sector Público | | | 0 | 0 | 0 | 0 |
| d2) Transferencias al Resto del Sector Público | | | 0 | 0 | 0 | 0 |
| d3) Subsidios y Subvenciones | | | 0 | 0 | 0 | 0 |
| d4) Ayudas Sociales | 803.500 | 838.605 | 1.642.105 | 1.642.105 | 1.282.364 | 0 |
| d5) Pensiones y Jubilaciones | | | 0 | 0 | 0 | 0 |
| d6) Transferencias a Fideicomisos, Mandatos y Otras Análogas | | | 0 | 0 | 0 | 0 |
| d7) Transferencias a la Seguridad Social | | | 0 | 0 | 0 | 0 |
| d8) Ganativos | | | 0 | 0 | 0 | 0 |
| d9) Transferencias al Exterior | | | 0 | 0 | 0 | 0 |
| E. Bienes Muebles, Inmuebles e Intangibles (E=e1+e2+e3+e4+e5+e6+e7+e8+e9) | 81.000 | -81.000 | 0 | 0 | 0 | 0 |
| e1) Mobiliario y Equipo de Administración | 60.000 | -60.000 | 0 | 0 | 0 | 0 |
| e2) Mobiliario y Equipo Educativo y Recreativo | | | 0 | 0 | 0 | 0 |
| e3) Equipo e Instrumental Médico y de Laboratorio | | | 0 | 0 | 0 | 0 |
| e4) Vehículos y Equipo de Transporte | | | 0 | 0 | 0 | 0 |
| e5) Equipo de Defensa y Seguridad | | | 0 | 0 | 0 | 0 |
| e6) Maquinaria, Otros Equipos y Herramientas | 11.000 | -11.000 | 0 | 0 | 0 | 0 |
| e7) Activos Biológicos | | | 0 | 0 | 0 | 0 |
| e8) Bienes Inmuebles | | | 0 | 0 | 0 | 0 |
| e9) Activos Intangibles | 10.000 | -10.000 | 0 | 0 | 0 | 0 |
| F. Inversión Pública (F=f1+f2+f3) | 0 | 0 | 0 | 0 | 0 | 0 |
| f1) Obra Pública en Bienes de Dominio Público | | | 0 | 0 | 0 | 0 |
| f2) Obra Pública en Bienes Propios | | | 0 | 0 | 0 | 0 |
| f3) Proyectos Productivos y Acciones de Fomento | | | 0 | 0 | 0 | 0 |
| G. Inversiones Financieras y Otras Provisiones (G=g1+g2+g3+g4+g5+g6+g7) | 0 | 0 | 0 | 0 | 0 | 0 |
| g1) Inversiones Para el Fomento de Actividades Productivas | | | 0 | 0 | 0 | 0 |
| g2) Acciones y Participaciones de Capital | | | 0 | 0 | 0 | 0 |
| g3) Compra de Títulos y Valores | | | 0 | 0 | 0 | 0 |
| g4) Concesión de Préstamos | | | 0 | 0 | 0 | 0 |
| g5) Inversiones en Fideicomisos, Mandatos y Otras Análogas | | | 0 | 0 | 0 | 0 |
| Fideicomiso de Desastres Naturales (Informativo) | | | 0 | 0 | 0 | 0 |
| g6) Otras Inversiones Financieras | | | 0 | 0 | 0 | 0 |
| g7) Provisiones para Contingencias y Otras Erogaciones Especiales | | | 0 | 0 | 0 | 0 |
| H. Participaciones y Apartaciones (H=h1+h2+h3) | 0 | 0 | 0 | 0 | 0 | 0 |
| h1) Participaciones | | | 0 | 0 | 0 | 0 |
| h2) Apartaciones | | | 0 | 0 | 0 | 0 |
| h3) Comisiones | | | 0 | 0 | 0 | 0 |
| I. Deuda Pública (I=i1+i2+i3+i4+i5+i6+i7) | 0 | 494.214 | 494.214 | 494.214 | 494.214 | 0 |
| i1) Amortización de la Deuda Pública | | | 0 | 0 | 0 | 0 |
| i2) Intereses de la Deuda Pública | | | 0 | 0 | 0 | 0 |
| i3) Comisiones de la Deuda Pública | | | 0 | 0 | 0 | 0 |
| i4) Gastos de la Deuda Pública | | | 0 | 0 | 0 | 0 |
| i5) Coste por Coberturas | | | 0 | 0 | 0 | 0 |
| i6) Apoyos Financieros | | | 0 | 0 | 0 | 0 |

Handwritten signatures and initials in the right margin of the table.

577

| (7) Aduelas de Ejercicios Fiscales Anteriores (ADEFAS) | 0 | 494.214 | 494.214 | 494.214 | 494.214 | 0 |
|---|-------------------|-------------------|-------------------|-------------------|-------------------|----------|
| II. Gasto Etiquetado (H=A+B+C+D+E+F+G+H+I) | 53.249.337 | -2.138.048 | 51.01.349 | 51.01.349 | 50.301.134 | 0 |
| A. Servicios Personales (A=a1+a2+a3+a4+a5+a6+a7) | 0 | 3.946.191 | 3.946.191 | 3.946.191 | 3.946.191 | 0 |
| a1) Remuneraciones al Personal de Carácter Permanente | 0 | 3.747.000 | 3.747.000 | 3.747.000 | 3.747.000 | 0 |
| a2) Remuneraciones al Personal de Carácter Transitorio | 0 | 205.030 | 205.030 | 205.030 | 205.030 | 0 |
| a3) Remuneraciones Adicionales y Especiales | 0 | 494.060 | 494.060 | 494.060 | 494.060 | 0 |
| a4) Seguridad Social | 0 | 0 | 0 | 0 | 0 | 0 |
| a5) Otras Prestaciones Sociales y Económicas | 0 | 0 | 0 | 0 | 0 | 0 |
| a6) Previsiones | 0 | 0 | 0 | 0 | 0 | 0 |
| a7) Pago de Estímulos a Servidoras Públicas | 0 | 0 | 0 | 0 | 0 | 0 |
| B. Materiales y Suministros (B=b1+b2+b3+b4+b5+b6+b7+b8+b9) | 0 | 943.018 | 943.018 | 943.018 | 943.018 | 0 |
| b1) Materiales de Administración, Emisión de Documentos y Artículos Oficiales | 0 | 72.835 | 72.835 | 72.835 | 72.835 | 0 |
| b2) Alimentos y Utensilios | 0 | 0 | 0 | 0 | 0 | 0 |
| b3) Materias Primas y Materiales de Producción y Comercialización | 0 | 0 | 0 | 0 | 0 | 0 |
| b4) Materiales y Artículos de Construcción y de Reparación | 0 | 804.261 | 804.261 | 804.261 | 804.261 | 0 |
| b5) Productos Químicos, Farmacéuticos y de Laboratorio | 0 | 0 | 0 | 0 | 0 | 0 |
| b6) Combustibles, Lubricantes y Aditivos | 0 | 65.922 | 65.922 | 65.922 | 65.922 | 0 |
| b7) Vestuario, Blancos, Prendas de Protección y Artículos Deportivos | 0 | 0 | 0 | 0 | 0 | 0 |
| b8) Materiales y Suministros Para Seguridad | 0 | 0 | 0 | 0 | 0 | 0 |
| b9) Herramientas, Refacciones y Accesorios Menores | 0 | 0 | 0 | 0 | 0 | 0 |
| C. Servicios Generales (C=c1+c2+c3+c4+c5+c6+c7+c8+c9) | 0 | 5.035.217 | 5.035.217 | 5.035.217 | 5.035.217 | 0 |
| c1) Servicios Básicos | 0 | 2.055.909 | 2.055.909 | 2.055.909 | 2.055.909 | 0 |
| c2) Servicios de Arrendamiento | 0 | 324.082 | 324.082 | 324.082 | 324.082 | 0 |
| c3) Servicios Profesionales, Científicos, Técnicos y Otros Servicios | 0 | 201.100 | 201.100 | 201.100 | 201.100 | 0 |
| c4) Servicios Financieros, Bancarios y Comerciales | 0 | 12.374 | 12.374 | 12.374 | 12.374 | 0 |
| c5) Servicios de Instalación, Reparación, Mantenimiento y Conservación | 0 | 0 | 0 | 0 | 0 | 0 |
| c6) Servicios de Comunicación Social y Publicidad | 0 | 0 | 0 | 0 | 0 | 0 |
| c7) Servicios de Traslado y Viáticos | 0 | 8.172 | 8.172 | 8.172 | 8.172 | 0 |
| c8) Servicios Oficiales | 0 | 703.000 | 703.000 | 703.000 | 703.000 | 0 |
| c9) Otros Servicios Generales | 0 | 1.733.600 | 1.733.600 | 1.733.600 | 1.733.600 | 0 |
| D. Transferencias, Asignaciones, Subsidios y Otras Ayudas (D=d1+d2+d3+d4+d5+d6+d7+d8+d9) | 0.285.071 | -0.285.971 | 998.100 | 998.100 | 998.100 | 0 |
| d1) Transferencias Internas y Asignaciones al Sector Público | 0 | 0 | 0 | 0 | 0 | 0 |
| d2) Transferencias al Resto del Sector Público | 0 | 0 | 0 | 0 | 0 | 0 |
| d3) Subsidios y Subvenciones | 0 | 0 | 0 | 0 | 0 | 0 |
| d4) Ayudas Sociales | 0.285.071 | -0.285.971 | 998.100 | 998.100 | 998.100 | 0 |
| d5) Pensiones y Jubilaciones | 0 | 0 | 0 | 0 | 0 | 0 |
| d6) Transferencias a Fideicomisos, Mandatos y Otros Análogos | 0 | 0 | 0 | 0 | 0 | 0 |
| d7) Transferencias a la Seguridad Social | 0 | 0 | 0 | 0 | 0 | 0 |
| d8) Innativos | 0 | 0 | 0 | 0 | 0 | 0 |
| d9) Transferencias al Exterior | 0 | 0 | 0 | 0 | 0 | 0 |
| E. Bienes Muebles, Inmuebles e Intangibles (E=e1+e2+e3+e4+e5+e6+e7+e8+e9) | 0 | 300.000 | 300.000 | 300.000 | 300.000 | 0 |
| e1) Mobiliario y Equipo de Administración | 0 | 0 | 0 | 0 | 0 | 0 |
| e2) Mobiliario y Equipo Educativo y Recreativo | 0 | 0 | 0 | 0 | 0 | 0 |
| e3) Equipo e Instrumental Médico y de Laboratorio | 0 | 0 | 0 | 0 | 0 | 0 |
| e4) Vehículos y Equipo de Transporte | 0 | 300.000 | 300.000 | 300.000 | 300.000 | 0 |
| e5) Equipo de Defensa y Seguridad | 0 | 0 | 0 | 0 | 0 | 0 |
| e6) Maquinaria, Otros Equipos y Herramientas | 0 | 0 | 0 | 0 | 0 | 0 |
| e7) Activos Biológicos | 0 | 0 | 0 | 0 | 0 | 0 |
| e8) Bienes Inmuebles | 0 | 0 | 0 | 0 | 0 | 0 |
| e9) Activos Intangibles | 0 | 0 | 0 | 0 | 0 | 0 |
| F. Inversión Pública (F=f1+f2+f3) | 41.964.326 | -2.481.789 | 39.482.537 | 39.482.537 | 38.672.322 | 0 |
| f1) Obra Pública en Bienes de Dominio Público | 41.964.326 | -2.481.789 | 39.209.537 | 39.209.537 | 38.399.322 | 0 |
| f2) Obra Pública en Bienes Propios | 0 | 273.000 | 273.000 | 273.000 | 273.000 | 0 |

[Handwritten signatures and initials in the right margin]

| | | | | | | | |
|---|-------------------|------------------|-------------------|-------------------|-------------------|----------|----------|
| g3) Proyectos Productivos y Acciones de Fomento | | | | | | | |
| G. Inversiones Financieras y Otras Provisiones (G=g1+g2+g3+g4+g5+g6+g7) | 0 | 0 | 0 | 0 | 0 | 0 | 0 |
| g1) Inversiones Para el Fomento de Actividades Productivas | | | | | | | |
| g2) Acciones y Participaciones de Capital | | | | | | | |
| g3) Compra de Títulos y Valores | | | | | | | |
| g4) Concesión de Préstamos | | | | | | | |
| g5) Inversiones en Fideicomisos, Mandatos y Otros Análogos | | | | | | | |
| Fideicomiso de Desastres Naturales (Informativa) | | | | | | | |
| g6) Otras Inversiones Financieras | | | | | | | |
| g7) Provisiones para Contingencias y Otras Erogaciones Especiales | | | | | | | |
| H. Participaciones y Aportaciones (H=h1+h2+h3) | 0 | 0 | 0 | 0 | 0 | 0 | 0 |
| h1) Participaciones | | | | | | | |
| h2) Aportaciones | | | | | | | |
| h3) Convenios | | | | | | | |
| I. Deuda Pública (I=i1+i2+i3+i4+i5+i6+i7) | 0 | 406,287 | 406,287 | 406,287 | 406,287 | 406,287 | 0 |
| i1) Amortización de la Deuda Pública | | | | | | | |
| i2) Intereses de la Deuda Pública | | | | | | | |
| i3) Comisiones de la Deuda Pública | | | | | | | |
| i4) Gastos de la Deuda Pública | | | | | | | |
| i5) Costo por Coberturas | | | | | | | |
| i6) Apoyos Financieros | | | | | | | |
| i7) Adeudos de Ejercicios Fiscales Anteriores (ADEFAS) | 0 | 406,287 | 406,287 | 406,287 | 406,287 | 406,287 | 0 |
| III. Total de Egresos (III = I + II) | 79,968,996 | 2,089,487 | 82,058,483 | 82,058,483 | 78,338,204 | 0 | 0 |

Bajo protesta de decir verdad declaramos que los Estados Financieros y sus Notas son razonablemente correctos y responsabilidad del emisor

LIC. BRISSEIRE SANCHEZ LOPEZ
PRESIDENTE MUNICIPAL CONSTITUCIONAL

C.P. DEIBYS HERNANDEZ HERNANDEZ
TESORERO MUNICIPAL

ING. GERMAN REYES HERNANDEZ
REGIDOR DE HACIENDA

LIC. MARIA DEL CARMEN LOPEZ MEDRANO
SINDICO MUNICIPAL

C.P. JUANA SILVIA ARGUELLES SANCHEZ
CONTRALOR INTERNO

**ESTADO ANALÍTICO DEL EJERCICIO DEL PRESUPUESTO DE EGRESOS DETALLADO.
CLASIFICACIÓN ADMINISTRATIVA.**

(PESOS)

| Concepto (c) | Egresos | | | | | Subterficio (a) |
|---|-------------------|---------------------------------|-------------------|-------------------|-------------------|-----------------|
| | Aprobado (d) | Ampliaciones / (Reducciones) | Modificado | Devengado | Pagado | |
| I. Gasto No Etiquetado (I=A+B+C+D+E+F+G+H) | 26,719,599 | 4,227,544 | 30,947,143 | 30,947,143 | 29,037,670 | 0 |
| TESORERIA | 26,719,599 | 3,883,240 | 30,602,839 | 30,602,839 | 28,693,366 | 0 |
| INFRAESTRUCTURA | 0 | 0 | 0 | 0 | 0 | 0 |
| FORTALECIMIENTO | 0 | 0 | 0 | 0 | 0 | 0 |
| OTROS FONDOS | 0 | 344,304 | 344,304 | 344,304 | 344,304 | 0 |
| II. Gasto Etiquetado (II=A+B+C+D+E+F+G+H) | 53,249,397 | -2,138,048 | 51,111,349 | 51,111,349 | 50,301,834 | 0 |
| TESORERIA | 0 | 0 | 0 | 0 | 0 | 0 |
| INFRAESTRUCTURA | 41,864,326 | -1,148,183 | 40,716,143 | 40,716,243 | 40,006,026 | 0 |
| FORTALECIMIENTO | 11,285,071 | 1,000,597 | 9,684,474 | 9,684,474 | 9,684,474 | 0 |
| OTROS FONDOS | 0 | 610,633 | 610,633 | 610,633 | 610,633 | 0 |
| III. Total de Egresos (III = I + II) | 79,968,996 | 2,089,497 | 82,058,493 | 82,058,493 | 79,339,504 | 0 |

Bajo protesta de decir verdad declaramos que los Estados Financieros y sus Notas son razonablemente correctos y responsabilidad del emisor

LIC. BRISSEIRE SANCHEZ LOPEZ
 PRESIDENTE MUNICIPAL CONSTITUCIONAL

C.P. DEIBYS HERNANDEZ HERNANDEZ
 TESORERO MUNICIPAL

ING. GERMAN REYES HERNANDEZ
 REGIDOR DE HACIENDA

LIC. MARIA DEL CARMEN LOPEZ MEDRANO
 SINDICO MUNICIPAL

C.P. JUANA SILVIA ARGUELLES SANCHEZ
 CONTRALOR INTERNO

**ESTADO ANALÍTICO DEL EJERCICIO DEL PRESUPUESTO DE EGRESOS DETALLADO.
 CLASIFICACIÓN FUNCIONAL.**

(PESOS)

| Concepto (c) | Egresos | | | | | Subterficio (a) |
|--------------|--------------|---------------------------------|------------|-----------|--------|-----------------|
| | Aprobado (d) | Ampliaciones / (Reducciones) | Modificado | Devengado | Pagado | |
| | | | | | | |

1777

| | | | | | | |
|---|-------------------|--------------------|-------------------|-------------------|-------------------|----------|
| I. Gasto No Etiquetado (I=A+B+C+D) | 26,719,589 | 4,227,544 | 30,947,143 | 30,947,143 | 29,837,670 | 0 |
| A. Gobierno (A=a1+a2+a3+a4+a5+a6+a7+a8) | 24,247,589 | 3,220,440 | 27,468,039 | 27,468,039 | 26,157,983 | 0 |
| a1) Legislación | | | 0 | | | 0 |
| a2) Justicia | 100,000 | -8,869 | 91,131 | 91,131 | 91,131 | 0 |
| a3) Coordinación de la Política de Gobierno | 520,000 | 567,566 | 1,087,566 | 1,087,566 | 919,979 | 0 |
| a4) Relaciones Exteriores | | | 0 | | | 0 |
| a5) Asuntos Financieros y Hacendarios | 21,775,589 | 2,703,792 | 24,479,391 | 24,479,391 | 23,478,917 | -0 |
| a6) Seguridad Nacional | | | 0 | | | 0 |
| a7) Asuntos de Orden Público y de Seguridad Interior | 90,000 | 284,614 | 374,614 | 374,614 | 357,214 | 0 |
| a8) Otros Servicios Generales | 1,762,000 | -326,663 | 1,435,337 | 1,435,337 | 1,390,742 | 0 |
| B. Desarrollo Social (B=b1+b2+b3+b4+b5+b6+b7) | 2,167,000 | 784,570 | 2,951,570 | 2,951,570 | 2,562,153 | 0 |
| b1) Protección Ambiental | 215,000 | 4,323 | 219,323 | 219,323 | 185,263 | 0 |
| b2) Vivienda y Servicios a la Comunidad | 145,000 | 192,353 | 337,353 | 337,353 | 319,657 | 0 |
| b3) Salud | 300,000 | 73,718 | 373,718 | 373,718 | 373,718 | 0 |
| b4) Recreación, Cultura y Otras Manifestaciones Sociales | 530,000 | -197,928 | 332,072 | 332,072 | 158,072 | 0 |
| b5) Educación | 165,000 | -158,920 | 6,480 | 6,480 | 6,480 | 0 |
| b6) Protección Social | 530,000 | 1,022,300 | 1,552,300 | 1,552,300 | 1,192,558 | 0 |
| b7) Otros Asuntos Sociales | 292,000 | -141,676 | 149,324 | 149,324 | 176,404 | 0 |
| C. Desarrollo Económico (C=c1+c2+c3+c4+c5+c6+c7+c8+c9) | 305,000 | -281,680 | 23,320 | 23,320 | 23,320 | 0 |
| c1) Asuntos Económicos, Comerciales y Laborales en General | | | 0 | | | 0 |
| c2) Agropecuaria, Silvicultura, Pesca y Caza | 170,000 | -148,930 | 21,070 | 21,070 | 21,070 | 0 |
| c3) Combustibles y Energía | | | 0 | | | 0 |
| c4) Minería, Manufacturas y Construcción | | | 0 | | | 0 |
| c5) Transporte | | | 0 | | | 0 |
| c6) Comunicaciones | | | 0 | | | 0 |
| c7) Turismo | | | 0 | | | 0 |
| c8) Ciencia, Tecnología e Innovación | 100,000 | -100,000 | 0 | 0 | 0 | 0 |
| c9) Otros Industrias y Otros Asuntos Económicos | 35,000 | -32,750 | 2,250 | 2,250 | 2,250 | 0 |
| D. Gastos No Clasificados en Funciones Anteriores (D=d1+d2+d3+d4) | 0 | 494,214 | 494,214 | 494,214 | 494,214 | 0 |
| d1) Transacciones de la Deuda Pública / Costo financiero de la Deuda | | | 0 | | | 0 |
| d2) Transferencias, Participaciones y Aportaciones Entre Diferentes Niveles y Órdenes de Gobierno | | | 0 | | | 0 |
| d3) saneamiento del Sistema Financiero | | | 0 | | | 0 |
| d4) Adeudos de Ejercicios Fiscales Anteriores | 0 | 494,214 | 494,214 | 494,214 | 494,214 | 0 |
| II. Gasto Etiquetado (II=A+B+C+D) | 53,248,397 | -2,138,048 | 51,110,349 | 51,110,349 | 50,399,134 | 0 |
| A. Gobierno (A=a1+a2+a3+a4+a5+a6+a7+a8) | 0 | 6,208,121 | 6,208,121 | 6,208,121 | 6,208,121 | 0 |
| a1) Legislación | | | 0 | | | 0 |
| a2) Justicia | | | 0 | | | 0 |
| a3) Coordinación de la Política de Gobierno | | | 0 | | | 0 |
| a4) Relaciones Exteriores | | | 0 | | | 0 |
| a5) Asuntos Financieros y Hacendarios | 0 | 3,053,994 | 3,053,994 | 3,053,994 | 3,053,994 | 0 |
| a6) Seguridad Nacional | | | 0 | | | 0 |
| a7) Asuntos de Orden Público y de Seguridad Interior | 0 | 2,954,119 | 2,954,119 | 2,954,119 | 2,954,119 | 0 |
| a8) Otros Servicios Generales | 0 | 200,008 | 200,008 | 200,008 | 200,008 | 0 |
| B. Desarrollo Social (B=b1+b2+b3+b4+b5+b6+b7) | 53,248,397 | -16,508,552 | 36,740,845 | 36,740,845 | 35,930,630 | 0 |
| b1) Protección Ambiental | 0 | 2,835,011 | 2,835,011 | 2,835,011 | 2,835,011 | 0 |
| b2) Vivienda y Servicios a la Comunidad | 41,954,326 | -10,843,633 | 31,110,693 | 31,120,693 | 30,310,478 | 0 |
| b3) Salud | 0 | 1,087,042 | 1,087,042 | 1,087,042 | 1,087,042 | 0 |
| b4) Recreación, Cultura y Otras Manifestaciones Sociales | 0 | 700,000 | 700,000 | 700,000 | 700,000 | 0 |
| b5) Educación | | | 0 | | | 0 |
| b6) Protección Social | 0 | 908,100 | 908,100 | 908,100 | 908,100 | 0 |
| b7) Otros Asuntos Sociales | 11,285,071 | -11,285,071 | 0 | 0 | 0 | 0 |
| C. Desarrollo Económico (C=c1+c2+c3+c4+c5+c6+c7+c8+c9) | 0 | 7,756,095 | 7,756,095 | 7,756,095 | 7,756,095 | 0 |
| c1) Asuntos Económicos, Comerciales y Laborales en General | | | 0 | | | 0 |
| c2) Agropecuaria, Silvicultura, Pesca y Caza | | | 0 | | | 0 |
| c3) Combustibles y Energía | | | 0 | | | 0 |
| c4) Minería, Manufacturas y Construcción | | | 0 | | | 0 |
| c5) Transporte | 0 | 7,756,095 | 7,756,095 | 7,756,095 | 7,756,095 | 0 |
| c6) Comunicaciones | | | 0 | | | 0 |
| c7) Turismo | | | 0 | | | 0 |

[Handwritten signature]

[Handwritten signature]

[Handwritten signature]

[Handwritten signature]

[Handwritten signature]

[Handwritten signature]