Dirección de Premios y Concursos
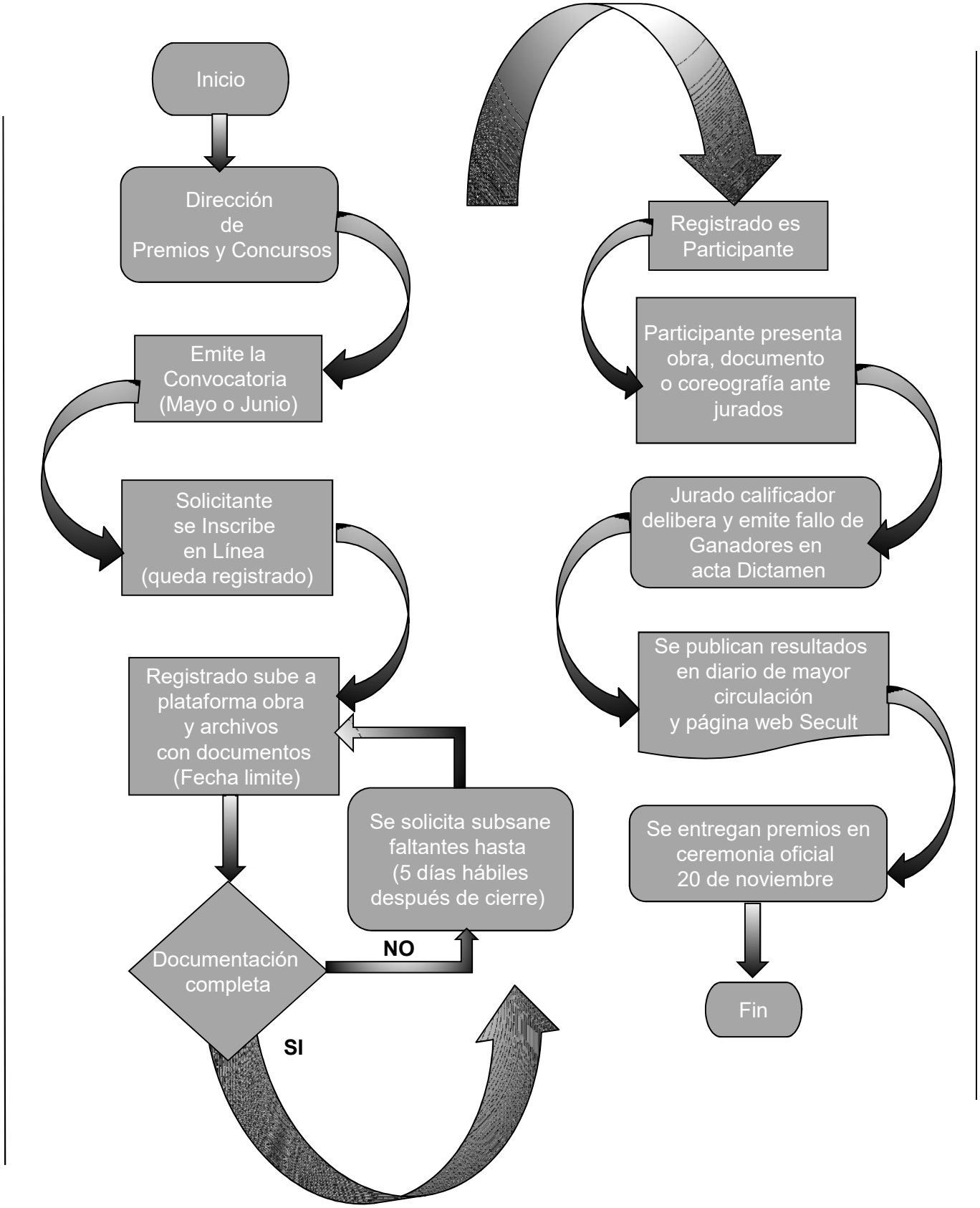
Procedimiento del Registro al Certamen 20 de Noviembre