

# POLIZA DE DIARIO

FECHA	28/10/2022	POLIZA NUM	131
-------	------------	------------	-----

0118724946

## APOYO AL FORTA

CUENTA	SUB-CTA	NOMBRE DE LA CUENTA	PARCIAL	DEBE	HABER
115	0030191	GARCIA MARIA LUCIA CTA NO. 011872494-6	5,300.00	5,300.00	0.00
112	0030015		5,300.00	0.00	5,300.00
SUMAS IGUALES				5,300.00	5,300.00

Concepto:

\*APOYO FORTALECIMIENTO DE ACTIVIDADES CULTURALES\* PAGO DE VIATICOS A LA CD. DE MEXICO EL 1 Y 02/11/22. PARA ASISTIR AL EVENTO "LA FERIA DE LAS CALACAS" EN REPRESENTACIÓN DE SAN LUIS POTOSÍ. A TRAVÉS DEL PROGRAMA CULTURA INFANTIL ALAS Y RAÍCES.

HECHO POR	REVISADO	AUTORIZADO	
RDG	SJSC	CAC	



Fecha y hora de consulta

28/10/2022 1:44:47 PM

Contrato

00638498

Nombre del Cliente

GOBIERNO DEL ESTADO DE SAN  
LUIS POTOSI SECRETARIA

BBVA Net Cash - Pagos Mismo Banco

## Operación autorizada

## Datos del firmante

Usuario: ADMIN1

Poder: 100%

## Datos de la operación

Tipo de operación: Pago Mismo Banco

Descripción: APOYO

Importe de la operación: 5,300.00 MXP

Cuenta de retiro: 0118724946

Cuenta de depósito: 2907943229

Divisa de la cuenta: MXP

Divisa de la cuenta: MXP

Titular de la cuenta: GOBIERNO DEL ESTADO DE  
SAN LUIS POTOSI SECRETARIA  
DE CULTURA

Titular de la cuenta: MARIA LUCIA GARCIA

Fecha de creación: 28/10/2022

Fecha de aplicación: 28/10/2022

Hora: 13:44:31

Instrumento de seguridad: ASD 6561174825

Motivo de pago: VIATICOS A CDMX 1 Y 2 DE N  
OV

## Datos de confirmación de la transferencia

Folio de firma: 0083255027

Folio único: 1323202210281344310083255034

SPEI. 101.10.22

## Estado operación

Porcentaje firmado: 100%

Estado: Operado

## Detalle de firmas

Acción	Usuario	Porcentaje aportado	Fecha
CREO	ADMIN1	— %	28/10/2022
FIRMO	ADMIN1	100 %	28/10/2022



*[Handwritten signature]*

**CARLOS AGUAYO CASTILLO**  
**DIRECTOR ADMINISTRATIVO**  
**Presente**



Sirva la presente para además de saludarle, hacer de su conocimiento que los próximos 1 y 2 de noviembre del año en curso se estará realizando en la Ciudad de México, en el Centro Nacional de las Artes, **La Feria de las Calacas**, evento organizado por la Coordinación Nacional de Desarrollo Cultural Infantil de la Secretaría de Cultura Federal en el que nuestro Estado ha sido invitado para formar parte de su programación artística y cultural.

A razón de lo anterior, a través del Programa de Cultura Infantil *Alas y Raíces* esta Dirección General presentó a la Secretaria de Cultura una propuesta artística para asumir la representación de San Luis Potosí en el evento mencionado, la cual a continuación le indico:

<b>Obra de teatro:</b> <i>Hasta la muerte se divierte</i>	<b>Presupuesto:</b>
<b>Grupo / Artista:</b> Actos soluciones escénicas / Luis Fernando Barragán Velázquez	\$15,000.00
<b>Síntesis:</b> Un 2 de noviembre, cuatro amigos visitan un cementerio para poner un altar de muertos a uno de sus familiares, durante la noche un personaje misterioso les mostrará un mundo lleno de leyendas, misterios y mucha diversión. Una historia donde los personajes y el público descubrirán que en México <b>HASTA LA MUERTE SE DIVIERTE</b> .	

La propuesta en cuestión fue autorizada por nuestra titular a través de la gestión de la Unidad de Programas Federales, a cargo de Carlos de León Mendoza, y enviada vía electrónica a la Coordinación Nacional para su inclusión en el programa de actividades (anexo correo), por lo que me permito solicitarle tenga a bien considerar dicho gasto en el presupuesto designado para Presentaciones Artísticas (Espectáculos Culturales), el cual puede ser erogado posterior al evento.



# CULTURA

SECRETARÍA DE CULTURA

De igual forma, le solicito tenga a bien considerar los viáticos de la C. María Lucía García (ID 16842) para cubrir la representación estatal del Programa de Desarrollo Cultural Infantil *Alas y Raíces* en dicho evento (únicamente alimentación y hospedaje, los gastos de traslado corren a cargo de la Federación), a considerar como sigue:

	fecha	gastos de traslado (servicio de taxi)	viáticos (alimentación/hospedaje)	Total
salida	31-oct-22	100.00		100.00
día 1	01-nov-22	500.00	1,600.00	2,100.00
día 2	02-nov-22	300.00	1,600.00	1,900.00
regreso	03-nov-22	300.00	900.00	1,200.00
		1,200.00	4,100.00	5,300.00

Sin otro particular, quedo atento a sus indicaciones y hago propicia la ocasión para saludarle.

**A T E N T A M E N T E**

**LCC CARLOS REYES MARTÍNEZ**  
**DIRECTOR GENERAL DE DESARROLLO CULTURAL**

C.c.p. M.E. Martha Elizabeth Torres Méndez, Secretaría de Cultura  
Carlos Alberto de León Mendoza, Programas Federales  
Archivo / Minutario

2022 "Año de las y los migrantes de San Luis Potosí"

Dirección:  
 Reg. Fed: 026850101L4A

Reg. Cámara:

Cta. Estatal:

Código postal:

Cuenta	Nombre	Referencia	Parcial	Cargos	Abonos
Póliza de Diario número 209 correspondiente al 09/Dic/2022					
COMP.PARC. PD-131 DEL 28/10/22 DE MARIA LUCIA G. X VIATICOS A LA CD. DE MEXICO EL 31/10 Y 01, 02 Y 0					
5-1-13-00-0000	3000 SERVICIOS GENERALES			3,936.00	
	COMP.PARC. PD-131 DEL ..				
5-1-13-01-3751	VIATICOS EN EL PAIS	PD-209	3,936.00		
	COMP.PARC. PD-131 DEL 2..				
1-1-50-00-0000	DEUDORES DIVERSOS				3,936.00
	COMP.PARC. PD-131 DEL ..				
1-1-50-03-0191	GARCIA MARIA LUCIA	PD-209	3,936.00		
	COMP.PARC. PD-131 DEL 2..				
				Total CFD/CFDI:	
				Total Comp Ext:	
				Total CFD/CFDI:	0

COMP.PARC. PD-131 DEL 28/10/22 DE MARIA LUCIA G. X VIATICOS A LA CD. DE MEX.. 3,936.00 3,936.00

Elaboró

Revisó

Autorizó

Origen  
 CONTPAQ I

Póliza

Diario # 209  
 09/Dic/2022

PD-209



GOBIERNO DEL ESTADO LIBRE Y SOBERANO DE SAN LUIS POTOSÍ PLIEGO DE COMISIÓN

100

FOLIO No.

DEPENDENCIA: Secretaría de Cultura

DESPACHO DEL SECRTEARIO

CLAVE PRESUPUESTAL	
NACIONAL:	GASTO CORRIENTE 03 25 001 232 12 11 000 3751
EXTRANJERO:	

EMPLEADO DE COMISION	MARÍA LUCÍA GARCÍA
NUMERO DE EMPLEADO	192226
PUESTO Y CATEGORIA	JEFE DE GRUPO
LUGAR DE COMISION	CIUDAD DE MÉXICO
FECHA DE COMISION	31 DE OCTUBRE, 1, 2 Y 3 DE NOVIEMBRE DE 2022
MOTIVO Y JUSTIFICACION DE LA COMISION	ASISTIR A LA XXI FERIA DE LAS CALACAS, EN EL CENTRO NACIONAL DE LAS ARTES COMO RESPONSABLE DE LA COORDINACIÓN ESTATAL DEL PROGRAMA ALAS Y RAÍCES Y SUPERVISAR Y REGISTRAR ACTIVIDADES DE LA AGRUPACIÓN QUE REPRESENTA AL ESTADO EN DICHO EVENTO.

TARIFAS AUTORIZADAS PARA VIÁTICOS

	CUOTA	DIAS	HOSPEDAJE	ALIMENTACION	ARREND. VEH.	TOTAL
	DIARIA					\$ -
DENTRO DEL ESTADO SIN PERNOCTAR	\$ 490.00					\$ -
DENTRO DEL ESTADO PERNOCTANDO	\$ 890.00					\$ -
FUERA DEL ESTADO SIN PERNOCTAR	\$ 930.00	2		\$ 736.00		\$ 736.00
FUERA DEL ESTADO PERNOCTANDO	\$ 1,630.00	2	\$ 2,479.90	\$ 720.10		\$ 3,200.00
TOTAL DE VIÁTICOS	\$ 3,790.00					\$ 3,936.00

GASTOS DE TRASLADO EN COMISIONES OFICIALES

CLAVE PRESUPUESTAL: 03 25 001 232 12 11 000 3721						
Programa Gasto Corriente						
	AVION	AUTOBUS	VEHICULO	TAXI	OTROS	TOTAL
PEAJE						\$ -
PASAJE						\$ -
COMBUSTIBLES Y LUBRICANTES						\$ -
LAVADO VEHICULO						\$ -
GASTOS DE TRASLADO EN COMISIONES OFICIALES						\$ -
GRAN TOTAL						\$ 3,936.00

MEDIO DE TRANSPORTE PARA REALIZAR COMISION EN:

- 1. VEHÍCULO OFICIAL No. PLACA: \_\_\_\_\_
- 2. VEHÍCULO PARTICULAR No. PLACA: \_\_\_\_\_
- 3. AUTOBÚS  x \_\_\_\_\_
- 4. AVIÓN \_\_\_\_\_
- 5. MARÍTIMO \_\_\_\_\_
- 6. FERROVIARIO \_\_\_\_\_

RECIBÍ LA CANTIDAD DE : \$ 3,936.00 (Tres mil novecientos treinta y seis pesos 00/100 M. N.) POR CONCEPTO DE 4 DÍA DE ALIMENTACIÓN, HOSPEDAJE Y GASTOS DE TRASLADO.

AUTORIZA CARLOS AGUAYO CASTILLO DIR. ADMINISTRATIVO

RECIBI MARÍA LUCÍA GARCÍA COMISIONADA

NOTA: LA PRESENTE COMPROBACIÓN SE REALIZARÁ CONFORME AL CUERPO ADMINISTRATIVO QUE ESTABLECE LAS MEDIDAS DE AJUSTERIDAD Y DISCIPLINA DEL GASTO DE LA ADMINISTRACIÓN PÚBLICA ESTATAL Y AL PRESUPUESTO DE EGRESOS DEL ESTADO DE SAN LUIS POTOSÍ PARA EL EJERCICIO FISCAL 2022, ASÍ COMO LA NORMATIVIDAD SEGÚN CIRCULAR SF/CGF/STX/001/2010 DE LA COMISIÓN GASTO FINANCIAMIENTO.

PD-01 45300- 28/10/22 T.E 13/10/22

CULTURA SECRETARÍA DE CULTURA		DEPARTAMENTO DE CONTROL PRESUPUESTAL					
PODR	DTDA	DEC	PROG.	SUB PROG.	TRCH/E	ESQA	SOL DE GASTO

R



**CULTURA**

SECRETARÍA DE CULTURA

Dirección General de Desarrollo Cultural  
San Luis Potosí, S.L.P. a 28 de octubre de 2022  
Oficio Núm. SC-DGDC-662/2022

**MARÍA LUCÍA GARCÍA**

**JEFA DE GRUPO**

**Presente**

Sirva la presente para informarle que ha sido comisionada los días 31 de octubre, 1, 2 y 3 de noviembre del presente año, para trasladarse a la Ciudad de México y asistir a la **Feria de las Calacas**, a celebrarse en el Centro Nacional de las Artes los días 1 y 2 de noviembre como responsable de la Coordinación Estatal del Programa Alas y Raíces, así como para supervisar y registrar las actividades artísticas y culturales que representarán a nuestro Estado en dicho evento.

El traslado se realizará en línea de autobús comercial y correrá a cargo de la Coordinación Nacional de Desarrollo Cultural Infantil, mientras que los gastos de alimentación, hospedaje y otros serán cubiertos por esta Secretaría de Cultura.

Sin otro particular, agradezco de antemano su invaluable colaboración y hago propicia la ocasión para saludarle.

**Atentamente**

**CARLOS REYES MARTÍNEZ**

**DIRECTOR GENERAL DE DESARROLLO CULTURAL**

C.c.p. Interesada  
Archivo / Minutarlo

2022 "Año de las y los migrantes de San Luis Potosí"



**CULTURA**

SECRETARÍA DE CULTURA

Dirección General de Desarrollo Cultural  
San Luis Potosí, S.L.P. a 28 de octubre de 2022  
Oficio Núm. SC-DGDC-663/2022

**CARLOS AGUAYO CASTILLO**  
**DIRECTOR ADMINISTRATIVO**  
**Presente**

Sirva la presente para solicitarle, de la manera más atenta, tenga a bien autorizar viáticos y gastos de traslado a nombre de la C. María Lucía García (ID 16842), quien ha sido comisionada para trasladarse a la Ciudad de México los días 31 de octubre, 1, 2 y 3 de noviembre del presente año y asistir a la **Feria de las Calacas** en el Centro Nacional de las Artes los días 1 y 2 de noviembre, como responsable de la Coordinación Estatal del Programa Alas y Raíces, así como para supervisar y registrar las actividades artísticas y culturales que representarán a nuestro Estado en dicho evento.

Es importante señalar que se incluyen los días 31 de octubre como fecha de salida (por la noche) y el día 3 de noviembre por las acciones de desmontaje, revisión y registro de actividades del Programa Alas y Raíces en la Coordinación Nacional de Desarrollo Cultural Infantil (CNDCI).

Es importante mencionar que los gastos de traslado SLP-CDMX-SLP serán cubiertos por la CNDCI, por lo que únicamente le solicito considere alimentación, hospedaje y traslados en la ciudad (taxi, Uber, etc.).

Sin otro particular, agradezco sus atenciones y hago propicia la ocasión para saludarle.

**Atentamente**

**CARLOS REYES MARTÍNEZ**  
**DIRECTOR GENERAL DE DESARROLLO CULTURAL**

C.c.p. Archivo/ Minutario

2022 "Año de las y los migrantes de San Luis Potosí"





# CULTURA

SECRETARÍA DE CULTURA

San Luis Potosí, S.L.P. a 7 de noviembre de 2022

**INFORME DE COMISIÓN**

**CARLOS AGUAYO CASTILLO**  
**DIRECTOR ADMINISTRATIVO**

**Presente**

Por este conducto, me permito informarle sobre las actividades realizadas durante mi Comisión de Trabajo a la Ciudad de México los días 31 de octubre, 1, 2 y 3 de noviembre del presente año:

31 de octubre. Salida de la ciudad de San Luis Potosí a las 23:59 h desde la Terminal Terrestre Potosina en línea de autobús comercial. Gasto cubierto por la Coordinación Nacional de Desarrollo Cultural Infantil (CNDCI).

1 de noviembre. Llegada a las 04:30 h a la Terminal Central del Norte en la Ciudad de México. Posteriormente me trasladé a las oficinas de la CNDCI para entregar papelería y documentos solicitados varios. Más tarde, acudí al Centro Nacional de las Artes (CENART) para presenciar la puesta en escena de la obra de teatro Hasta la Muerte se Divierte, actividad artística representante de nuestro Estado en la XII Feria de las Calacas, así como para apoyar en la coordinación del taller de Elaboración de Flor de Cempasúchil, ofrecido por personal de esta Secretaría de Cultura, como parte también de las actividades programadas en dicha Feria.

2 de noviembre. Por la mañana como parte de las actividades programadas por la Coordinación Nacional acudí a un paseo guiado por el centro de Xochimilco, así como por los lugares donde se cultiva la flor de cempasúchil, uno de los elementos principales en las ofrendas que se montaron en la Feria de las Calacas. Más tarde me trasladé nuevamente al CENART, donde se presentó uno de los espectáculos beneficiados del Programa Alas y Raíces e SLP, Artemio en Canto de Muertos, el cual

2022 "Año de las y los migrantes de San Luis Potosí"

**PROMOTORA GACELA, S.A. DE C.V.**

PGA041231HF1  
 RÉGIMEN FISCAL: 601 - General de Ley Personas Morales  
 BLVD. ADOLFO LOPEZ MATEOS, 2348PISO 6, COL. ATLAMAYA, 91760, ALVARO  
 OBREGÓN, Distrito Federal, México  
 Tel. 5565420884

**CLIENTE**

GOBIERNO DEL ESTADO DE SAN LUIS POTOSÍ  
 GES850101L4A  
 USO CFDI: 003 - Gastos en general

**Factura 332**

FOLIO FISCAL (UUID)  
 30F5648D-6045-4CC8-8E4C-A0D441F00810  
 NO. DE SERIE DEL CERTIFICADO DEL SAT  
 00001000000413073350  
 NO. DE SERIE DEL CERTIFICADO DEL EMISOR  
 00001000000509681011  
 FECHA Y HORA DE CERTIFICACIÓN  
 2022-11-01T14:23:35  
 RFC PROVEEDOR DE CERTIFICACIÓN  
 SVT110325827  
 FECHA Y HORA DE EMISIÓN DE CFDI  
 2022-11-01T14:10:55  
 LUGAR DE EXPEDICIÓN  
 01760

Cantidad	Unidad	Descripción	Conceptos	Precio Unitario	Importe
1.00	XNA	HOSPEDAJE 1 / 2 DE NOVIEMBRE 2022.		\$ 2,137.84	\$ 2,137.84
Clave Prod. Serv. - 80131501 Arrendamiento de residencias					
Impuestos:					
Trasladados:					
002 IVA Base - \$ 2,137.84 Tasa - 0.160000 Importe - \$ 342.06					



**IMPORTE CON LETRA**

DOS MIL CUATROCIENTOS SETENTA Y NUEVE PESOS, 00/100 MXN

SUBTOTAL \$ 2,137.84  
 TRASLADO IVA TASA 0.160000 \$ 342.06  
**TOTAL \$ 2,479.90**

TIPO DE COMPROBANTE  
 FORMA DE PAGO  
 MÉTODO DE PAGO  
 MONEDA

1 - Ingreso  
 03 - Transferencia electrónica de fondos  
 PUE - Pago en una sola exhibición  
 MXN - Peso Mexicano



**SELLO DIGITAL DEL CFDI**

TTLkZOKJecly5d8NPARbC6g9SLUX2MTEbc26e9f5YwyN8RYdvgKTkkZAwgh88VgP8kUuLsCPOuAlnc5N6JyMIGJTvD1hwXPhyaqGZ\*KnHLOT4x6xugodP+Q  
 Tsp0auYR00b6kugKQw8v8S026CyaKJ37A5idM0ZPkcXkHSTc0N4Lbd061E0N6KMDHan4yGTLN9RZRaZm85q4C2a0\*1TAbG0v0PhggvDp6y688Y10vg\*  
 pWv5P3eqU73pDR0GmPkounR0lEtbLZTnuL2PdWUJAS8R89H7K9nh185JvUvPeCa7GsmYVvWz9/Tbe\*\*00001000000413073350

**SELLO DIGITAL DEL SAT**

pu01\*kk2RANa2GvR9Pk-wtzmURRVEu0aPQ88HD9221DkxOY0dHYFte+Yj1HGJTQyHUBV2mF53p4ReYimvN8B17ZxIQ+6UR0IEU16mHWdGENSYyyYET  
 J3Lidemg9Gc36IGC0dyr35ePT3e8vXE44A11ED7FX9REu4XR8HczF7zyfAVv6;N86Lj9m4JwLONR8+Zsm+KChaaFy9Dym4Cjow8BvWuSLGm6R/2v12  
 Es1VQ8PZCzetaEem00y662Ryd\*8K4KorR02Gv0bJj0DzY\*0BeGc7M2SA3pDd09fWUu8S8p8KTKD6A\*\*

**CADENA ORIGINAL DEL COMPLEMENTO DE CERTIFICACIÓN DIGITAL DEL SAT**

[1.130F5648D-6045-4CC8-8E4C-A0D441F00810]2022.11-  
 01T14:23:35[SVT110325827][TTLkZOKJecly5d8NPARbC6g9SLUX2MTEbc26e9f5YwyN8RYdvgKTkkZAwgh88VgP8kUuLsCPOuAlnc5N6JyMIGJTvD1hwXPhyaqGZ\*KnHLOT4x6xugodP+Q  
 Tsp0auYR00b6kugKQw8v8S026CyaKJ37A5idM0ZPkcXkHSTc0N4Lbd061E0N6KMDHan4yGTLN9RZRaZm85q4C2a0\*1TAbG0v0PhggvDp6y688Y10vg\*  
 pWv5P3eqU73pDR0GmPkounR0lEtbLZTnuL2PdWUJAS8R89H7K9nh185JvUvPeCa7GsmYVvWz9/Tbe\*\*00001000000413073350]





## Verificación de comprobantes fiscales digitales por internet

RFC del emisor	Nombre o razón social del emisor	RFC del receptor	Nombre o razón social del receptor
PGA041231HF1	PROMOTORA GACELA, S.A. DE C.V.	GES850101L4A	GOBIERNO DEL ESTADO DE SAN LUIS POTOSI
Folio fiscal	Fecha de expedición	Fecha certificación SAT	PAC que certificó
30F5649D-6045-4CC6-8E4C-A0D441F00810	2022-11-01T14:10:55	2022-11-01T14:23:35	SVT110323827
Total del CFDI	Efecto del comprobante	Estado CFDI	Estatus de cancelación
\$2,479.90	Ingreso	Vigente	Cancelable con aceptación

Imprimir

SANBORN HERMANOS, SA DE CV

RFC: SHE190833V37 623-OPCIONAL PARA GRUPOS DE SOCIEDADES

DIRECCION FISCAL LAGO ZURICH 345 EDIFICIO PRESA PALACON PRO 700L AMPLIACION GRANADA MIGUEL HONOLIS, MEXICO CIUDAD DE MEXICO, C.P. 06509

EXPEDIDO EN SU CURSAL, CIUDAD DE MEXICO, IMAERO, C.P. 06509  
AV. FRANCISCO I. MACEDO 4  
COL. CENTRO CUALTEMOC MEXICO  
CIUDAD DE MEXICO 06509

FACTURA - FTDA5896623

Folio Fiscal  
770c3982-b1a6-4793-bc02-dc675c6c5892

FECHA Y HORA DE EMISION FECHA Y HORA DE CERTIFICACION

DÍA	MES	AÑO	HORA	DÍA	MES	AÑO	HORA
08	11	2022	10:59:36	08	11	2022	11:02:37

RECEPTOR : GOBIERNO DEL ESTADO DE SAN LUIS POTOSÍ  
RFC : 05850101LAA TIPO DE COMPROBANTE :  
USO CFDI : 003-Gastos en general TIPO DE MONEDA : MXN

01-Efectivo

PUE-PAGO EN UNA SOLA EXHIBICIÓN

N° DE SERIE DEL CERTIFICADO CSD : 00001000000511885277

N° DE SERIE DEL CERTIFICADO SAT : 00001000000503846663

CLAVE PRO	SAN PLU	CANTIDAD	CVE UNDA	UNIDA D	DESCRIPCION	BASE	IMPUESTO	FACTOR	TASA	IMPORTE IMPUESTO	VALOR UNITARIO	IMPORTE
90101502	9999999	1	Q3	SRV	Alimentos y bebidas preparados	\$284.48	002	Tasa	0.160	\$45.52	\$284.48	\$284.48
90101501	9999999	1	Q3	SRV	Alimentos preparados	\$112.07	002	Tasa	0.160	\$17.93	\$112.07	\$112.07

0001,230,1962,01/11/2022



*[Handwritten signature]*



CADENA ORIGINAL DEL COMPLEMENTO DE CERTIFICACION DIGITAL DEL SAT:  
31.11770c3982-b1a6-4793-bc02-dc675c6c5892002-11-08T10:59:36-06:0001000000051188527700001000000503846663  
CYYRO-HWLB4LHD+CDYLRAWNCKPLGPFZCP4852ZVWWD+AD88LYSJDZCRG5ZCQF3JL649RZ  
MWD1PXX0507GH-08ETACBOLNEJ8MMLIOCRONP1ZU4STC6V7IK+ADR112RTE+3ARANETPCH  
GERSVOC1Y8RWJSHES02B4EXZRRAD+MKNW8QX1Q2A2MTO2E4R77ST08DH4EDFTSDVW8N  
DTHPP25087YTAJAW+HJ3ZVLEK8M70CC0WJ1AQAZRDHL+VMNVCLT48KPDQGDAP+H933QA  
DDYLD2T8K0LD7WV2H1NTADSRPLS01X48K9D7R00001000000503846663

*[Handwritten signature]*

\* considerar únicamente  
\$ 345.10

SUB-TOTAL	\$396.55
I.V.A.	\$63.45
TOTAL	\$460.00

(\* CUATROCIENTOS SESENTA PESOS 00/100 M.N. \*)

SELLO DIGITAL DEL CFDI:

R3p0N1X0yR0-hwLE4RHD+cDYLRWVWVwPLGBPZcP4852ZVWWD+AD88LYSJDZCRG5ZCQF3JL649RZ  
54baZRRAD+MwW6K1h2Ae2M70a4R7s70b0NH4FTSxVMD1dTHPP25087YTAJAW+HJ3ZVLEK8M70CC0WJ1AQAZRDHL+VMNVCLT48KPDQGDAP+H933QA

SELLO DEL SAT:

c52.83FLyA5EAlmam71pc0R38PvU5pCaurRH.TP0wC1Y948X0/F4+5T86V9P0ZCP0wHszL60aP4P4e44B9de1e02H4G2CuPLG800yP8cv7Xpnc0Uw7L6Pq0dmCv8816C0DCJp5Z2R0L43HpnZL27pPR8  
DYN38DFyKAZZ88vKZY80vK9g8K7vKwD5...7g8+0cCn0r0M072rBP0N4e80Ng0aJe0VM8g8kP8g4V7H4VL5C1U8rRk4TD1TT7688Mg8yWCM7477g02p262u0WVY7271g2P48907Y0c+1A==



## Verificación de comprobantes fiscales digitales por Internet

RFC del emisor	Nombre o razón social del emisor	RFC del receptor	Nombre o razón social del receptor
SHE190630V37	Sanborn Herrero, S de RL de CV	GES0010114A	Gobierno del Estado de San Luis Potosí
Folio fiscal	Fecha de expedición	Fecha certificación SAT	PAC que certificó
770C3982-B1A6-4793-BC02-DC675C6C5892	2022-11-08T10:59:30	2022-11-08T11:02:37	LSO1306189R5
Total del CFDI	Efecto del comprobante	Estado CFDI	Estatus de cancelación
\$460.00	Ingreso	Vigente	Cancelable sin aceptación

Imprimir

# RESTAURANT LA CALACA, S.A. DE C.V.

RFC: RCA160720AC9  
 Régimen Fiscal: 601 General de Ley Personas Morales  
 Efecto del Comprobante: 1 Ingreso

## FACTURA

F-4031

FECHA DE CERTIFICACIÓN

08/11/2022 01:45:36 p. m.

FECHA DE EMISIÓN

08/11/2022 01:45:36 p. m.

CLIENTE				FOLIO FISCAL			
Nombre: Gobierno del Estado de San Luis Potosí				2735df85-1f48-4ba0-8b1e-ada3aa4b8228			
RFC: G89850101L4A				No. DE CERTIFICADO FISCAL			
Use del CFDI: G03 Gastos en general				00001000000507551593			
				No. SERIE CERTIFICADO DEL SAT			
				00001000000509846663			

CLAVE SAT	CLAVE ADMIN	DESCRIPCIÓN	CANT	CLAVE UNIDAD	UNIDAD	P. UNITARIO	IMPORTE	DESCUENTO
90101501	01	CONSUMO	1	E48	Ser	\$323.28	\$323.28	\$0.00
Tarifa	Rate	Impuesto	Tipo Factor	Tasa o cuota	Importe			
	222.285000	002	Tax	0.160000	\$51.72			

Observaciones:  
 Condiciones de pago: Contado  
 Importe con letra: Trescientos sesenta y cinco pesos 00/100 MXN  
 Tipo de cambio: 1 Forma de pago: 01 Efectivo  
 Método de pago: PUE Pago en una sola exhibición  
 Lugar de expedición: 04100

Subtotal: \$323.28  
 IVA (16.00 %): \$51.72  
 Total: \$375.00



*[Handwritten signature]*

*[Handwritten date: 14 NOV 2022]*

### CADENA ORIGINAL DEL COMPLEMENTO DEL CERTIFICACIÓN DIGITAL DEL SAT

[[{"t": "2735df85-1f48-4ba0-8b1e-ada3aa4b8228", "v": "2022-11-08T01:45:36"}, {"t": "G89850101L4A", "v": "2022-11-08T01:45:36"}, {"t": "00001000000507551593", "v": "2022-11-08T01:45:36"}, {"t": "00001000000509846663", "v": "2022-11-08T01:45:36"}]]



SELO DIGITAL DEL CFDI  
 rCq1jy7Z8uM1b0wADy4SLogC2m328y2uF5j9+eL2VY7TcH72h9uH8WfHfMgppreGjc3v9WVwR2ok8o3k6A54y+Mw9kM4M9x0Gw+2BawVdHwV2JN0G2k10y7kqj  
 GvV00z2vawHfawB2Lom+VwL2v0z1XWHPpCp75wK+uJg94+ApZmC9v0y25k8HvW7aZD+Qa24Cw8RwK/1T832Q9e082q8c9Wk8H7T1a5Lz3Nuy+79g4e78e7844Gv0p+2  
 W9ySk8V0jSvN8Z8A8e==

SELO DIGITAL DEL SAT  
 p60Vf08v8WAgpnyjSk0e0d4ty93v8KQ248yvvu2y-672+32vudh+0yPjv0Rv8d8x2R0kL4ANu0e0M+07527h6pL3v932u0Q6+2SvdHw0p877gV0C8x080u0y0c58hC4M  
 GUMVW828vN8p088+QWUce3j78K8v8p03v0m022P88W0yH071N08v0W8u0y0qL387V0c090v0g88+8uK27L2e07SLWv2p07W8V8k878e+7J8082Cm046A3v0v2v8028v0C  
 83X8K7pK+8H802K88m0LmQ==

*[Handwritten signature]*

\*Este comprobante es una representación impresa de un CFDI\*



## Verificación de comprobantes fiscales digitales por internet

RFC del emisor	Nombre o razón social del emisor	RFC del receptor	Nombre o razón social del receptor
RCA160720AC9	RESTAURANT LA CALACA, S.A. DE C.V.	GES850101L4A	Gobierno del Estado de San Luis Potosí
Folio fiscal	Fecha de expedición	Fecha certificación SAT	PAC que certificó
2735DFD5-1F48-4BA0-8B1E-ADA3AA4B8228	2022-11-08T13:45:36	2022-11-08T13:45:36	LSO1306189R5
Total del CFDI	Efecto del comprobante	Estado CFDI	Estatus de cancelación
\$375.00	Ingreso	Vigente	Cancelable sin aceptación

Imprimir

\* Consumo correspondiente al día 2/nov/22  
(Ticket extraviado)

Regimen fiscal:  
801 General de Ley Personas Morales

Lugar de expedición:  
06010

FACTURA:  
899731

CERTIFICADO:  
00001000000509846683

FECHA:  
2022-11-03T20:18:03



# CAFE DE TACUBA CENTRO SA DE CV

CTC840424DR7  
Moneda: MXN Peso Mexicano

Folio fiscal:  
4a499e2-b9fa-466a-ac6e-a031d2ad0155

No. de serie del certificado del SAT:  
00001000000509846683

Fecha y hora de certificación:  
2022-11-03T20:18:03

CLIENTE: Uso de cfdi: G03 Gastos en general

GES850101LAA

GOBIERNO DEL ESTADO DE SAN LUIS POTOSI

Clave:	No. Identificación:	Cantidad:	Clave unidad:	Valor:	Importe:	Tipo factor:	Impuesto: IVA	Tipo: Traslado
90101501	533031	1	E48	\$302.59	\$302.59	Tasa	0.1600 %	Importe: \$48.41
Restaurantes					Base: \$302.59		Tasa o Cuota:	

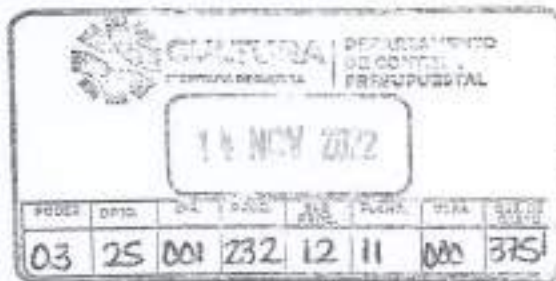

14 NOV 2022

Version: 3.3	( TRESCIENTOS CINCUENTA Y UN PESOS 00/100 M.N.)	Subtotal:	\$302.59
Cfdi relacionado: UUID:	(LA PROPINA NO CAUSA INGRESO PARA LA EMPRESA) PROPINA:	I.v.a. 16.00%	\$48.41
		Total:	\$351.00

Cadena original del complemento de certificación digital del SAT:

[1.1Aa499e2-b9fa-466a-ac6e-a031d2ad0155]2022-11-03T20:18:03[LS01308189R5]UWpLjInFA2k57EejMHpsUMdIvwaYWpLUnaIppDQmYJmMmJFMpZQEZEHF6One6LD7kZQJrX8Hw4Vq8IngsSMBLbUlcgDEeRRH2SuOmUlcFvFMBUBJQIqZgPxBCHB5aZZQxXX0EXmXQpCWgimnBUfouLvwUqwK6qYxSRprCN88nk690n3YrQQmmiUsBRK6aVv3YJkGHyyaFz hRTxgWR2bG8TZi+m0iOymBb3Omx7eEqTDKwILXv9WfxN3owd80PfaLdOBafmDohMX3S8SU3L1sKFmRC40B+9CTVpm53rubbhG+qX7]0b5acgfWdQ2w==

Sello digital del CFDI:

UWpLjInFA2k57EejMHpsUMdIvwaYWpLUnaIppDQmYJmMmJFMpZQEZEHF6One6LD7kZQJrX8Hw4Vq8IngsSMBLbUlcgDEeRRH2SuOmUlcFvFMBUBJQIqZgPxBCHB5aZZQxXX0EXmXQpCWgimnBUfouLvwUqwK6qYxSRprCN88nk690n3YrQQmmiUsBRK6aVv3YJkGHyyaFz hRTxgWR2bG8TZi+m0iOymBb3Omx7eEqTDKwILXv9WfxN3owd80PfaLdOBafmDohMX3S8SU3L1sKFmRC40B+9CTVpm53rubbhG+qX7]0b5acgfWdQ2w==

Sello del SAT:

kp6hjdLPPZH00c+1AfpzZHLUoVun3d20X1kUqpCZzmJgr6PeTyf2dRCotnElnAP9LEB9FK6JQh0x+/n+Jp2fNuo5W4UVY9W5s0mgblwI5EL QFLix0iJbHhsk0SnJefEqRp0RnbKvVSL07TicK5m1qyVX2WVndG8BQ5IXTbiA80kM15Z4UG3D14W1JL44dD9ghyyPVBK4MC84mmOizhOwRZ oLZ7aFroBXiDfVxMYMxa9SkTNjRKUHghzb47t1+HP8H0NjJTta/4D7w+7mIqOPizeZY9sq5OR04TSAADfbWm72UePZXMdCtga7X3Tka Eif6==



Forma de pago: 01  
Metodo de pago: PUE

Este documento es una representación impresa de un CFDI

Aviso de Privacidad: "En cumplimiento con lo establecido por la Ley Federal de Protección de Datos Personales en Posesión de Particulares, hacemos de su conocimiento que CAFE DE TACUBA CENTRO SA DE CV, cuyas oficinas se encuentran ubicadas en TACUBA NO 28 COL CENTRO C.P. 06010 DEL CUAUHTEMOC, CIUDAD DE MEXICO, es responsable de recabar sus datos personales, del uso que se le dé a los mismos y de su protección."





## Verificación de comprobantes fiscales digitales por internet

RFC del emisor	Nombre o razón social del emisor	RFC del receptor	Nombre o razón social del receptor
CTC840424DR7	CAFE DE TACUBA CENTRO SA DE CV	GES850101L4A	GOBIERNO DEL ESTADO DE SAN LUIS POTOSI
Folio fiscal	Fecha de expedición	Fecha certificación SAT	PAC que certificó
4AF499E2-B9FA-466A-AC6E-A031D2AD0155	2022-11-03T20:18:03	2022-11-03T20:18:09	LSO1306189R5
Total del CFDI	Efecto del comprobante	Estado CFDI	Estatus de cancelación
\$351.00	Ingreso	Vigente	Cancelable sin aceptación

Imprimir

**RESTAURANTE BAR LA NUEVA OPERA S.A.**

**RFB 75011416A**

Av. 5 de Mayo, 10  
Centro de la Ciudad de México  
Cuauhtemoc  
Ciudad de México  
México  
C.F. 06100

**Bar La Nueva Opera**

Av. 5 de Mayo, 10  
Centro de la Ciudad de México  
Cuauhtemoc  
Ciudad de México  
México  
C.F. 06100

**FACTURADO A:**

**GOBIERNO DEL ESTADO DE SAN LUIS POTOSÍ**

**R.F.C.: GES8501014A**

MADERO  
Num. Ext. 100  
Col. ZONA CENTRO  
Del. Mur. SAN LUIS POTOSÍ  
San Luis Potosí  
San Luis Potosí  
MEXICO  
C.P. 78000

**FACTURA**

**RBNBOC-F0012759**

**No. De Ticket:**

200289

**UUID:**

04100100-4138-45ca-9c45-340a419e5de7

**No. Serie Certificado:**

00001000000507981215

**Fecha y Hora de Certificación:**

03-NOV-2022 22:05:23

**Certificado SAT:**

0000100000050868683

**Regimen Fiscal:**

601 - General de Ley Personas Morales

**Tipo de Comprobante:**

I - Ingreso

**Uso CFDI:**

G03

**LUGAR Y FECHA DE EXPEDICIÓN**

Av. 5 de Mayo, 10 Centro de la Ciudad de México, Cuauhtemoc, Ciudad de México, México, C.F. 06100  
03-NOV-2022 21:44:00

**CONCEPTOS**

CLAVE PROD/SERV	UNIDAD DE MEDIDA	DESCRIPCION	CANTIDAD	PRECIO	IMPORTE
90101501	E48	RESTAURANTES	1.0	\$331.90	\$331.90

**TOTAL CON LETRA**

Trescientos ochenta y cinco pesos, 00/100 MXN

**EFFECTOS FISCALES AL PAGO**

**CLAVE - CONCEPTO**

01 - Efectivo

(PUE) PAGO EN UNA SOLA EXHIBICIÓN

**SUBTOTAL:**

**IVA 16% Base: \$331.90**

**TOTAL:**

\$331.90

\$53.10

\$385.00

**FACTURA CORRESPONDIENTE AL TICKET NO. 380289 CON FECHA/HORA EXPEDICIÓN: 03-NOV-2022 21:44:00**

**SELLO DIGITAL DEL SAT**

8XG10H95+80M1A5H7H000VjW02hvEDPy0015/S7Hw+ RL194x0D16Z2/TMRxLDgJ  
0EYv4v406u4G60U7PP80+MwZyWw9H2pxU01+147F8u0778x2H09x0P340x1098FwAJo07T0x06DGA12wVU0Onw40WHx4EWO008x10X07x827a2o0cm9K9F

**SELLO DIGITAL DEL EMISOR**

PD09ZVYU408P6T4x75Hw0WS0m0213nd50/2W4+e1R01K0T4E0v00+003H0p07x15z+5407x4v058F7w0Q12wVU0Onw40WHx4EWO008x10X07x827a2o0cm9K9F  
V8Y07ADv07H0p02x7w6930p60x05X0577H0Cye1+0r+up+4x4809xW034v844Q7x+007Y870apDY40V0u70M5ajUv73w9Cw4gdu4RT  
40y6847W4x2288F70x07Hw4x0x00Ww+0P13v70001H4pmv12uPuy02u6a02+0y8280x0g80u04v09Hw9w

**CADENA ORIGINAL DEL COMPLEMENTO DE CERTIFICACIÓN**

1112+100300-4138-45ca-9c45-340a419e5de700111-00111012010120118955P0180VYU408P6T4x75Hw0WS0m0213nd50/2W4+e1R01K0T4E0v00+003H0p07x15z+5407x4v058F7w0Q12wVU0Onw40WHx4EWO008x10X07x827a2o0cm9K9F  
V8Y07ADv07H0p02x7w6930p60x05X0577H0Cye1+0r+up+4x4809xW034v844Q7x+007Y870apDY40V0u70M5ajUv73w9Cw4gdu4RT  
40y6847W4x2288F70x07Hw4x0x00Ww+0P13v70001H4pmv12uPuy02u6a02+0y8280x0g80u04v09Hw9w+0000100000050868683



03 25 001 282 12 11 000 3751



## Verificación de comprobantes fiscales digitales por internet

<b>RFC del emisor</b>	<b>Nombre o razón social del emisor</b>	<b>RFC del receptor</b>	<b>Nombre o razón social del receptor</b>
RBN750314I6A	RESTAURANTE BAR LA NUEVA OPERA S.A.	GES850101L4A	GOBIERNO DEL ESTADO DE SAN LUIS POTOSI
<b>Folio fiscal</b>	<b>Fecha de expedición</b>	<b>Fecha certificación SAT</b>	<b>PAC que certificó</b>
04108300-4139-45CA-9C45-34DA419E5DE7	2022-11-03T21:44:00	2022-11-03T22:05:23	LSO1306189R5
<b>Total del CFDI</b>	<b>Efecto del comprobante</b>	<b>Estado CFDI</b>	<b>Estatus de cancelación</b>
\$385.00	Ingreso	Vigente	Cancelable sin aceptación

Imprimir



SERVICIO AL CLIENTE  
800-8000386

## ¡Gracias por tu compra!

Uso obligatorio de cubrebocas durante el viaje

No. Operación  
**170321027**

NIT  
**1425**

Origen  
**MÉXICO NORTE**  
**SAN LUIS**  
**POTOSÍ**



Fecha del viaje  
**Jueves, 03/Nov/2022**

Servicio  
**LUJO**

Se anuncia como  
**SAN LUIS POTOSI LOCAL**

Corrida  
**11**

Pasajero  
**MARIA LUCIA GARCIA**

Tipo de pasajero  
**Adulto**

Forma de pago  
**Paypal**

Afiliación  
**INTERNET PUBLICO**

Importe  
**\$ 586.21 MXN**

Total  
**\$ 680 MXN**

ETN TURISTAR LUJO, S.A. DE C.V. | SATURNO #39 CALI NUEVA INDUSTRIAL VALLEJO MEXICO, D.F., CP. 07730 | 89C.  
TLU000110031

### TÉRMINOS Y CONDICIONES

1- Las compras de Viajero Anticipado de ETN TURISTAR LUJO, S.A. DE C.V son personales e intransferibles y solo aplican en las Rutas Participantes publicadas en el Portal WEB. 2- En los casos donde el viajero solicite algún cambio a su itinerario, existirá una diferencia entre la tarifa vigente y la tarifa Anticipada original, se deberá pagar dicha diferencia. 3- En caso de requerir un cambio de origen y/o destino de menor precio al monto de la tarifa anticipada original, no habrá devoluciones. 4- Los cambios únicamente podrán ser realizados en las rutas y/o Puntos de Venta de ETN TURISTAR LUJO, S.A. DE C.V. presentando el pase de abordar y una identificación oficial. 5- La tarifa de Viajero Anticipado de ETN TURISTAR LUJO, S.A. DE C.V. no aplica para boletines abiertos solo para confirmados. No se permite modificar a boleto abierto. 6- La compra de Viajero Anticipado de ETN TURISTAR LUJO, S.A. DE C.V. solo aplica para boletines con tipo de pasajero adulto, no aplica con otras promociones y/o descuentos. 7- En la compra de Viajero Anticipado de ETN TURISTAR LUJO, S.A. DE C.V. NO HAY CANCELACIONES NI DEVOLUCIONES de boletines. 8- Para hacer válido la tarifa de la compra de Viajero Anticipado de ETN TURISTAR LUJO, S.A. DE C.V. el pasajero deberá presentar identificación original vigente o los documentos que acrediten la identidad de la persona que viaja en el momento de la compra, al abordar el autobús, así como en cualquier momento que se solicite. 9- Si desea conservar este boleto y/o pase de abordar hasta el término de su viaje ya que le da derecho al seguro del viajero y a 25 kilos de equipaje sin costo. 10- Este pase de abordar es válido únicamente para la hora y fecha arrojados en el mismo, verifique al abordar. 11- Documento su equipaje 30 minutos antes de su salida. 12- La empresa no se responsabiliza por equipajes en bulto o por bultos u otras pertenencias de menor que el pasajero lleve consigo en el interior del autobús, en caso de pérdida y/o extravío de equipaje documentado, se pagará una indemnización hasta por el equivalente a 20 días de salario mínimo general vigente en la COMX. 13- Deberá presentarse físicamente en los aeropuertos 30 minutos antes de su salida, con el pase de abordar que entrego este boleto además de una identificación oficial (credencial de elector, licencia de manejo, cédula profesional o pasaporte vigente). 14- En caso de requerir factura, ingresar al portal [www.etn.com.mx/factura](http://www.etn.com.mx/factura) su viaje. 15- En caso de tener alguna duda o aclaración con el servicio o con los términos participamos el cliente deberá comunicarse al 800 8000 386 en donde un ejecutivo le atenderá de manera personalizada, o ingresar a [www.etn.com.mx/contacto](http://www.etn.com.mx/contacto)



SERVICIO AL CLIENTE  
800-8000386

## ¡Gracias por tu compra!

Uso obligatorio de cubrebocas durante el viaje

No. Operación  
**170321027**

NIT  
**1425**

Origen  
**MÉXICO NORTE**  
**SAN LUIS**  
**POTOSÍ**



Fecha del viaje  
**Jueves, 03/Nov/2022**

Servicio  
**LUJO**

Se anuncia como  
**SAN LUIS POTOSI LOCAL**

Asiento  
**11**

Pasajero  
**MARIA LUCIA GARCIA**

Tipo de pasajero  
**Adulto**

Forma de pago  
**Paypal**

Afiliación  
**INTERNET PUBLICO**

Importe  
**\$ 586.21 MXN**

Total  
**\$ 680 MXN**

ETN TURISTAR LUJO, S.A. DE C.V. | SATURNO #39 CALI NUEVA INDUSTRIAL VALLEJO MEXICO, D.F., CP. 07730 | 89C.  
TLU000110031

### TÉRMINOS Y CONDICIONES

1- Las compras de Viajero Anticipado de ETN TURISTAR LUJO, S.A. DE C.V son personales e intransferibles y solo aplican en las Rutas Participantes publicadas en el Portal WEB. 2- En los casos donde el viajero solicite algún cambio a su itinerario, existirá una diferencia entre la tarifa vigente y la tarifa Anticipada original, se deberá pagar dicha diferencia. 3- En caso de requerir un cambio de origen y/o destino de menor precio al monto de la tarifa anticipada original, no habrá devoluciones. 4- Los cambios únicamente podrán ser realizados en las rutas y/o Puntos de Venta de ETN TURISTAR LUJO, S.A. DE C.V. presentando el pase de abordar y una identificación oficial. 5- La tarifa de Viajero Anticipado de ETN TURISTAR LUJO, S.A. DE C.V. no aplica para boletines abiertos solo para confirmados. No se permite modificar a boleto abierto. 6- La compra de Viajero Anticipado de ETN TURISTAR LUJO, S.A. DE C.V. solo aplica para boletines con tipo de pasajero adulto, no aplica con otras promociones y/o descuentos. 7- En la compra de Viajero Anticipado de ETN TURISTAR LUJO, S.A. DE C.V. NO HAY CANCELACIONES NI DEVOLUCIONES de boletines. 8- Para hacer válido la tarifa de la compra de Viajero Anticipado de ETN TURISTAR LUJO, S.A. DE C.V. el pasajero deberá presentar identificación original vigente o los documentos que acrediten la identidad de la persona que viaja en el momento de la compra, al abordar el autobús, así como en cualquier momento que se solicite. 9- Si desea conservar este boleto y/o pase de abordar hasta el término de su viaje ya que le da derecho al seguro del viajero y a 25 kilos de equipaje sin costo. 10- Este pase de abordar es válido únicamente para la hora y fecha arrojados en el mismo, verifique al abordar. 11- Documento su equipaje 30 minutos antes de su salida. 12- La empresa no se responsabiliza por equipajes en bulto o por bultos u otras pertenencias de menor que el pasajero lleve consigo en el interior del autobús, en caso de pérdida y/o extravío de equipaje documentado, se pagará una indemnización hasta por el equivalente a 20 días de salario mínimo general vigente en la COMX. 13- Deberá presentarse físicamente en los aeropuertos 30 minutos antes de su salida, con el pase de abordar que entrego este boleto además de una identificación oficial (credencial de elector, licencia de manejo, cédula profesional o pasaporte vigente). 14- En caso de requerir factura, ingresar al portal [www.etn.com.mx/factura](http://www.etn.com.mx/factura) su viaje. 15- En caso de tener alguna duda o aclaración con el servicio o con los términos participamos el cliente deberá comunicarse al 800 8000 386 en donde un ejecutivo le atenderá de manera personalizada, o ingresar a [www.etn.com.mx/contacto](http://www.etn.com.mx/contacto)

Conductor



SERVICIO AL CLIENTE  
800-8000386



SERVICIO AL CLIENTE  
800-8000386

## ¡Gracias por tu compra!

Uso obligatorio de cubrebocas durante el viaje

No. Operación  
**170321023**

Nit  
**1425**

Origen

**SAN LUIS POTOSÍ MÉXICO NORTE**



Fecha del viaje

**Lunes, 31/Oct/2022**

Servicio

**LUJO**

Se anuncia como

**MEXICO NORTE**

Corrida

**LOCAL**

Asiento

**11**

Pasajero

**MARIA LUCIA GARCIA**

Tipo de pasajero

**Adulto**

Forma de pago

**Paypal**

Tipo de venta

**INTERNET PUBLICO**

Afiliación

Total

**\$ 720 MXN**

IVA

**\$ 99.31 MXN**

ETN TURISTAR LUJO, S.A. DE C.V. | SATURNO 838 COLUMBIA INDUSTRIAL, VALLEJO MEXICO, D.F., CP. 07700 | RFC: TLJ080919C81

### TÉRMINOS Y CONDICIONES

1- Las compras de Viajero Anticipado de ETN TURISTAR LUJO, S.A. DE C.V. son personalizadas e intransferibles y solo aplican en las Ruas Participantes publicadas en el Portal WEB. 2- En los casos donde el viajero algún cambio o su itinerario, existiera una diferencia entre la tarifa vigente y la tarifa Anticipada original, se deberá pagar dicha diferencia. 3- En caso de requerir un cambio de origen y / o destino de origen precio el monto de la tarifa anticipada original, no habrá devoluciones. 4- Los cambios únicamente podrán ser realizados en trayectos y / o Puntos de Venta de ETN TURISTAR LUJO, S.A. DE C.V. presentando el pase de abordar y una identificación oficial. 5- La tarifa de Viajero Anticipado de ETN TURISTAR LUJO, S.A. DE C.V. no aplica para boletos abiertos sino para confirmados. No se permite modificar o bolearo abierto. 6- La compra de Viajero Anticipado de ETN TURISTAR LUJO, S.A. DE C.V. solo aplica para boletos con tipo de pasajero adulto, no aplica con otros promoventas y / o descuentos. 7- En la compra de Viajero Anticipado de ETN TURISTAR LUJO, S.A. DE C.V. NO HAY CANCELACIONES NI DEVOLUCIONES de boletos. 8- Para hacer válido la tarifa de la Compra de Viajero Anticipado de ETN TURISTAR LUJO, S.A. DE C.V. el pasajero deberá presentar identificación original vigente o los documentos que acrediten la identidad de la persona que viaja en el momento de abordar hasta el momento de dar el viaje ya que le da derecho al seguro del viaje y a 25 kilos de equipaje de mano. 9- Este pase de abordar es válido únicamente para la hora y fecha indicadas en el mismo, verificarse al equipaje. 10- Documento de equipaje 30 minutos antes de su salida. 11- La empresa no se responsabiliza por equipajes en bolsa o por bolsas u otras pertenencias de mano que el pasajero lleve consigo en el interior del avión del avión, en caso de pérdida y / o extracción de equipaje documentado, se pagará una indemnización hasta por el equivalente a 20 días de salario mínimo general vigente en la CDMX. 12- Deberá presentarse directamente en los aeropuertos 30 minutos antes de su salida, con el pase de abordar que arriba este modo además de una identificación oficial (credencial de elector, licencia de manejo, cédula profesional o pasaporte vigente). 13- En caso de requerir factura, ingresar al portal [www.etn.com.mx/compras/askipasa](http://www.etn.com.mx/compras/askipasa). 14- En caso de tener alguna duda o aclaración con el servicio o con los términos participando el cliente deberá comunicarse al 800 8000 386 en donde se explicará lo que se desea saber o aclarar, o ingresar a [www.etn.com.mx/compras/askipasa](http://www.etn.com.mx/compras/askipasa).

## ¡Gracias por tu compra!

Uso obligatorio de cubrebocas durante el viaje

No. Operación  
**170321023**

Nit  
**1425**

Origen

**SAN LUIS POTOSÍ MÉXICO NORTE**



Fecha del viaje

**Lunes, 31/Oct/2022**

Servicio

**LUJO**

Se anuncia como

**MEXICO NORTE**

Corrida

**LOCAL**

Asiento

**11**

Pasajero

**MARIA LUCIA GARCIA**

Tipo de pasajero

**Adulto**

Forma de pago

**Paypal**

Tipo de venta

**INTERNET PUBLICO**

Afiliación

Total

**\$ 720 MXN**

IVA

**\$ 99.31 MXN**

ETN TURISTAR LUJO, S.A. DE C.V. | SATURNO 838 COLUMBIA INDUSTRIAL, VALLEJO MEXICO, D.F., CP. 07700 | RFC: TLJ080919C81

### TÉRMINOS Y CONDICIONES

1- Las compras de Viajero Anticipado de ETN TURISTAR LUJO, S.A. DE C.V. son personalizadas e intransferibles y solo aplican en las Ruas Participantes publicadas en el Portal WEB. 2- En los casos donde el viajero algún cambio o su itinerario, existiera una diferencia entre la tarifa vigente y la tarifa Anticipada original, se deberá pagar dicha diferencia. 3- En caso de requerir un cambio de origen y / o destino de origen precio el monto de la tarifa anticipada original, no habrá devoluciones. 4- Los cambios únicamente podrán ser realizados en trayectos y / o Puntos de Venta de ETN TURISTAR LUJO, S.A. DE C.V. presentando el pase de abordar y una identificación oficial. 5- La tarifa de Viajero Anticipado de ETN TURISTAR LUJO, S.A. DE C.V. no aplica para boletos abiertos sino para confirmados. No se permite modificar o bolearo abierto. 6- La compra de Viajero Anticipado de ETN TURISTAR LUJO, S.A. DE C.V. solo aplica para boletos con tipo de pasajero adulto, no aplica con otros promoventas y / o descuentos. 7- En la compra de Viajero Anticipado de ETN TURISTAR LUJO, S.A. DE C.V. NO HAY CANCELACIONES NI DEVOLUCIONES de boletos. 8- Para hacer válido la tarifa de la Compra de Viajero Anticipado de ETN TURISTAR LUJO, S.A. DE C.V. el pasajero deberá presentar identificación original vigente o los documentos que acrediten la identidad de la persona que viaja en el momento de abordar hasta el momento de dar el viaje ya que le da derecho al seguro del viaje y a 25 kilos de equipaje de mano. 9- Este pase de abordar es válido únicamente para la hora y fecha indicadas en el mismo, verificarse al equipaje. 10- Documento de equipaje 30 minutos antes de su salida. 11- La empresa no se responsabiliza por equipajes en bolsa o por bolsas u otras pertenencias de mano que el pasajero lleve consigo en el interior del avión del avión, en caso de pérdida y / o extracción de equipaje documentado, se pagará una indemnización hasta por el equivalente a 20 días de salario mínimo general vigente en la CDMX. 12- Deberá presentarse directamente en los aeropuertos 30 minutos antes de su salida, con el pase de abordar que arriba este modo además de una identificación oficial (credencial de elector, licencia de manejo, cédula profesional o pasaporte vigente). 14- En caso de requerir factura, ingresar al portal [www.etn.com.mx/compras/askipasa](http://www.etn.com.mx/compras/askipasa). 15- En caso de tener alguna duda o aclaración con el servicio o con los términos participando el cliente deberá comunicarse al 800 8000 386 en donde se explicará lo que se desea saber o aclarar, o ingresar a [www.etn.com.mx/compras/askipasa](http://www.etn.com.mx/compras/askipasa).

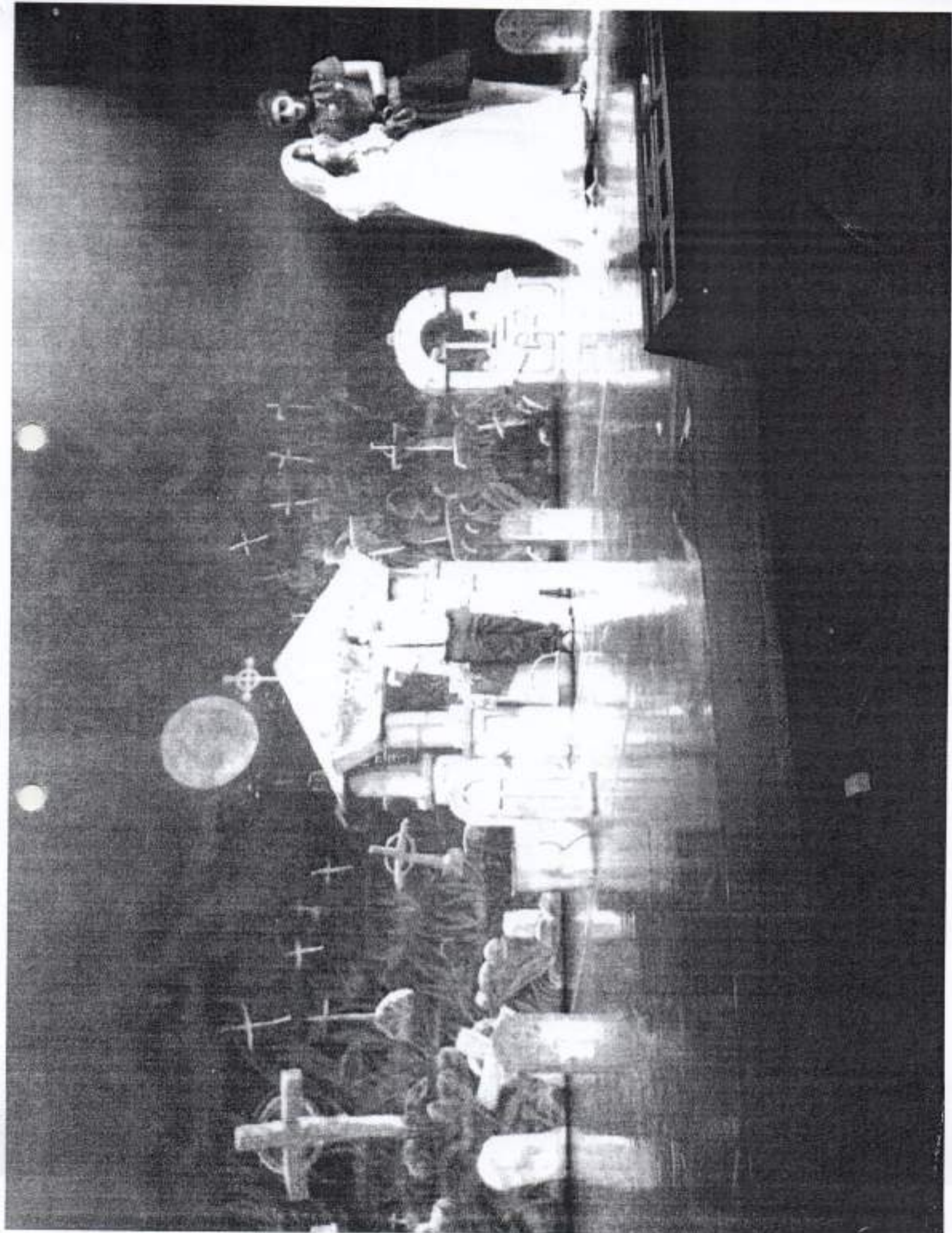

# PÓLIZA DE INGRESOS

FECHA

14/11/2022

PÓLIZA NUM.

30

0118724946

APOYO AL FORTALECIMIENTO

CUENTA	SUB-CTA	NOMBRE DE LA CUENTA	PARCIAL	DEBE	HABER
112	0030015	CTA NO. 011872494-6	180.09	180.09	
115	0030191	GARCIA MARIA LUCIA	180.09		180.09
SUMAS IGUALES				180.09	180.09

Concepto:

APOYO FORTALECIMIENTO DE LAS ACTIVIDADES CULTURALES\* REMANENTE DE GASTOS POR COMPROBAR CDMX 1 Y 2 DE NOV. RECIBO No. 310.

HECHO POR	REVISADO	AUTORIZADO		
SVLR 	SJSC 	CAC		