

POLIZA DE DIARIO

FECHA	05/09/2022	PÓLIZA NUM.	19
-------	------------	-------------	----

064257331

GASTO CORRIEN

CUENTA	SUB-CTA	NOMBRE DE LA CUENTA	PARCIAL	DEBE	HABER
115	0090036	BLANCO ROBLEDO DIANA BRISEIDA	800.00	800.00	0.00
112	0020001	CTA.NO. 064 25733-1	800.00	0.00	800.00
SUMAS IGUALES				800.00	800.00

Concepto :

PD-114
21107

FONDO REVOLVENTE 2022 PAGO DE VIATICOS A SALINAS, S.L.P. EL 08/09/22.

HECHO POR	REVISADO	AUTORIZADO		
RDG	SJSC	CAC		

Transferencias a Cuentas de Terceros Banorte / IxeBANCO MERCANTIL DEL NORTE S.A.
RFC: BMN-930209-927

05/09/2022 08:27:34

Cuenta/ CLABE Ordenante	0064257331
Nombre del Ordenante	ESTADO DE SAN LUIS POTOSI
RFC Ordenante	GES850101L4A
Moneda	MXP
ID Tercero	796
Nombre del Beneficiario	DIANA BRISEIDA BLANCO ROBLEDO
Cuenta/ CLABE Beneficiario	0808778394
Titular de la Cuenta	ESTADO DE SAN LUIS POTOSI
RFC Beneficiario	BARD741129TCA
Importe a Transferir	\$800.00
IVA	\$0.00
Fecha Aplicación	05/sep./2022
Número de Referencia	160922 190922
Propósito de la Transferencia	FONDO VIATICOS SALINAS 05 SEPT 22
Clave de Rastreo	0001541622090310331974844
Confirmación	Programada OK. OPERACION EFECTUADA.
Comisión	\$0.00
IVA Comisión	\$0.00
Capturó	CARLOS AGUAYO CASTILLO
Fecha Captura	03/sep./2022 10:29:18 a. m.
Ejecutó	CARLOS AGUAYO CASTILLO
Fecha de Ejecución	03/sep./2022 10:32:20 a. m.
Autorizó 1:	
Fecha Autorización 1:	
Autorizó 2:	
Fecha Autorización 2:	
Autorizó 3:	
Fecha Autorización 3:	
AutExcepción 1:	
Fecha AutExcepción 1:	
AutExcepción 2:	
Fecha AutExcepción 2:	
Modo de Ejecución	Individual
Nombre del Archivo	

Operación realizada a través de los equipos de cómputo que procesan las peticiones de la Banca por Internet y que se ubican en la ciudad de México, D.F. Para el caso de aclaración respecto a la operación celebrada, se podrá acudir a la Unidad Especializada de Atención a Aclaraciones de la Institución, según corresponda al lugar de celebración de la operación, o solicitarla a través de los siguientes teléfonos, en un lapso no mayor a 90 días naturales a partir de la fecha señalada en el presente comprobante:

México D.F. (55) 5140 5600 - Monterrey (81) 8156 9600 - Guadalajara (33) 3669 9000 - Resto del país 01 800 226 6783

SECRETARIA DE CULTURA SAN LUIS POTOSI
 Impreso de pólizas del 23/Nov/2022 al 23/Nov/2022
 Moneda: Peso Mexicano

Hoja: 1 ✓
 Fecha: 30/Nov/2022

Código postal:

590101L4A

Reg. Cámara:

Cta. Estatal:

Nombre	Referencia	Parcial	Cargos	Abonos
Póliza de Diario número 118 correspondiente al 23/Nov/2022				
COMP.PARC. PD-19 DEL 05/09/22 DE DIANA BRISEIDA BLANCO R. X VIATICOS A SALINAS DE HIDALGO, S.L.P. EL				
5-1-13-00-0000	3000 SERVICIOS GENERALES COMP.PARC. PD-19 DEL 0..		720.69	
5-1-13-01-3752	GASTOS DE TRASLADOS E.. PD-118 COMP.PARC. PD-19 DEL 05..	720.69		
1-1-50-00-0000	DEUDORES DIVERSOS COMP.PARC. PD-19 DEL 0..			720.69
1-1-50-09-0036	BLANCO ROBLEDO DIANA B.. PD-118 COMP.PARC. PD-19 DEL 05..	720.69		
Total CFD/CFDI:				
Total Comp Ext:				
Total CFD/CFDI:				0

COMP.PARC. PD-19 DEL 05/09/22 DE DIANA BRISEIDA BLANCO R. X VIATICOS A SAL..	720.69	720.69
--	--------	--------

Elaboró

Revisó

Autorizó

Origen
CONTPAQ I

Póliza

Diario # 118
23/Nov/2022



CULTURA

SECRETARÍA DE CULTURA

PO-918

GOBIERNO DEL ESTADO LIBRE Y SOBERANO
DE SAN LUIS POTOSÍ
PLIEGO DE COMISION

11100067

DEPENDENCIA: SECRETARÍA DE CULTURA
JARDÍN GUERRERO N° 8 COLONIA CENTRO, SLP
DIRECCIÓN: GENERAL DE PATRIMONIO CULTURAL

FOUO N°:	
CLAVE PRESUPUESTAL	
NACIONAL:	01-25-001-232-12-11-000-3751
EXTRANJERO:	

EMPLEADO DE COMISION	DIANA BERRIOA BLANCO BORLEDO
NUMERO DE EMPLEADO	199927
PUESTO Y CATEGORIA	DIRECTORA DE PATRIMONIO CULTURAL
LUGAR DE COMISION	MUNICIPIO DE SALINAS DE HIDALGO, SLP.
FECHA DE COMISION	8 DE SEPTIEMBRE DE 2022
MOTIVO Y JUSTIFICACION DE LA COMISION	Para realizar mediante trabajo de campo un registro fotográfico de fábricas y del Paseo de la Laguna de Salinas del Peñón Blanco

TARIFAS AUTORIZADAS PARA VIÁTICOS

	CUOTA DIARIA	DIAS	HOSPEDAJE	ALIMENTACION	ARRANG. VEH.	TOTAL
DENTRO DEL ESTADO SIN PERNOCTAR						\$0.00
DENTRO DEL ESTADO PERNOCTANDO						\$0.00
FUERA DEL ESTADO SIN PERNOCTAR						\$0.00
FUERA DEL ESTADO PERNOCTANDO						\$0.00
TOTAL DE VIÁTICOS				\$0.00		\$0.00

GASTOS DE TRASLADO EN COMISIONES OFICIALES

	CLAVE PRESUPUESTAL:					TOTAL
	AVION	AUTOBUS	VEHICULO	TAXI	OTROS	
PEAJE						\$0.00
PARAJE						\$0.00
COMBUSTIBLES Y LUBRICANTES			\$720.69			\$720.69
ASISTENCIA MECANICA						\$0.00
GASTOS DE TRASLADO EN COMISIONES OFICIALES						\$0.00
GRAN TOTAL						\$720.69

MEDIO DE TRANSPORTE PARA REALIZAR COMISION EN:

VEHICULO PARTICULAR: MARCA:SUZUKI MODELO/VITARA 2018
No. DE PLACAS: UYB-118-B

RECIBI LA CANTIDAD DE \$720.69 (SETECIENTOS VEINTE PESOS 69/100 M.N.)
POR CONCEPTO DE 1 DIA DE (ALIMENTACIÓN, HOSPEDAJE Y TRANSPORTE).

3. AUTOBUS _____ 6. MARITIMO _____
4. AVION _____ 8. FERROVIARIO _____

AUTORIZA

CARLOS ENRIQUE CASTILLO
DIR. ADMINISTRATIVO

RECIBI

SECRETARÍA DE CULTURA
04 OCT 2022
ADMINISTRATIVA

NOTA: LA PRESENTE COMPROBACIÓN SE REALIZARÁ CONFORME AL ACUERDO ADMINISTRATIVO QUE ESTABLECE LAS MEDIDAS DE AUSTERIDAD Y DISCIPLINA DEL GASTO DE LA ADMINISTRACION PUBLICA ESTATAL Y PRESUPUESTO DE EGRESOS DEL ESTADO DE SAN LUIS POTOSÍ PARA EL EJERCICIO FISCAL 2022, ASÍ COMO LA NORMATIVIDAD REGIÓN CIRCULAR 8702/8789/2010 DE LA COMISIÓN GASTO FINANCIERITO.

CULTURA DEPARTAMENTO DE CONTROL PRESUPUESTAL

18 OCT 2022

PODER	PROG.	DIR.	PROG.	PROG.	PROG.	PROG.	PROG.	PROG.	PROG.

PO-19/800
T.E. 190922: 05/09/22 R



San Luis Potosí, S.L.P., 01 de septiembre de 2022
SC/DGPC/DPC/151/2022
Asunto: Solicitud de Combustible

C.P. CARLOS AGUAYO CASTILLO
DIRECTOR ADMINISTRATIVO DE LA SECULT
PRESENTE.

Me permito informar a usted, que por instrucciones del Director General de Patrimonio Cultural se me ha comisionado el 05 de septiembre del año en curso para acudir al municipio de Salinas para realizar mediante trabajo de campo un registro fotográfico de fábricas y del Paisaje de la laguna de Salinas del Peñón Blanco

Por lo que le solicito de la manera más atenta se realicen los tramites necesarios para la autorización de Viáticos (Combustible) para llevar a cabo dicha comisión

Sin más, me despido de usted.

ATENTAMENTE

DIANA BRISEIDA BLANCO ROBLEDO
DIRECTORA DE PATRIMONIO CULTURAL

Mixtario
Expediente de solicitud de declaratoria del paisaje cultural

2022, AÑO D E LAS Y LOS MIGRANTES DE SAN LUIS POTOSÍ



¡Tu transferencia fue exitosa!

Transferencia rápida

Envíe

\$ 80.00 MN

Desde



Nómina Banorte 3

Cuenta ****5630

Para



BANORTE

CLABE ****3317

Concepto de transferencia:

**Devolución gasolina
comision Salinas**

13/09/2022 - 09:24:11



DEPOSITO DE CUENTA DE TERCE...

◀ \$800.00

Fecha: 05-09-2022

0000160922 ,DE LA CUENTA:
0064257331FONDO VIATICOS SALINAS 05
SEPT 22



01 de Septiembre de 2022
SC-DGPC/0170/2022

DRA. DIANA BRISEIDA BLANCO ROBLEDO
DIRECTORA DE PATRIMONIO CULTURAL
PRESENTE.

Me permito informar a usted, que la comisiono para acudir al Municipio de Salinas S.L.P., motivo de la comisión es realizar levantamiento fotográfico de fábricas y del Paisaje Cultural de Salinas del Peñón Blanco

El día de la comisión es el 05 de Septiembre de 2022

Sin otro particular, le reitero la más atenta de mis consideraciones.

ATENTAMENTE

DR. ARQ. OSCAR RUBÉN HIÑOJOSA VILLARREAL
DIRECTOR GENERAL DE PATRIMONIO CULTURAL

Minutario
A'ORHV/*jhz

2022, AÑO DE LAS Y LOS MIGRANTES DE SAN LUIS POTOSÍ

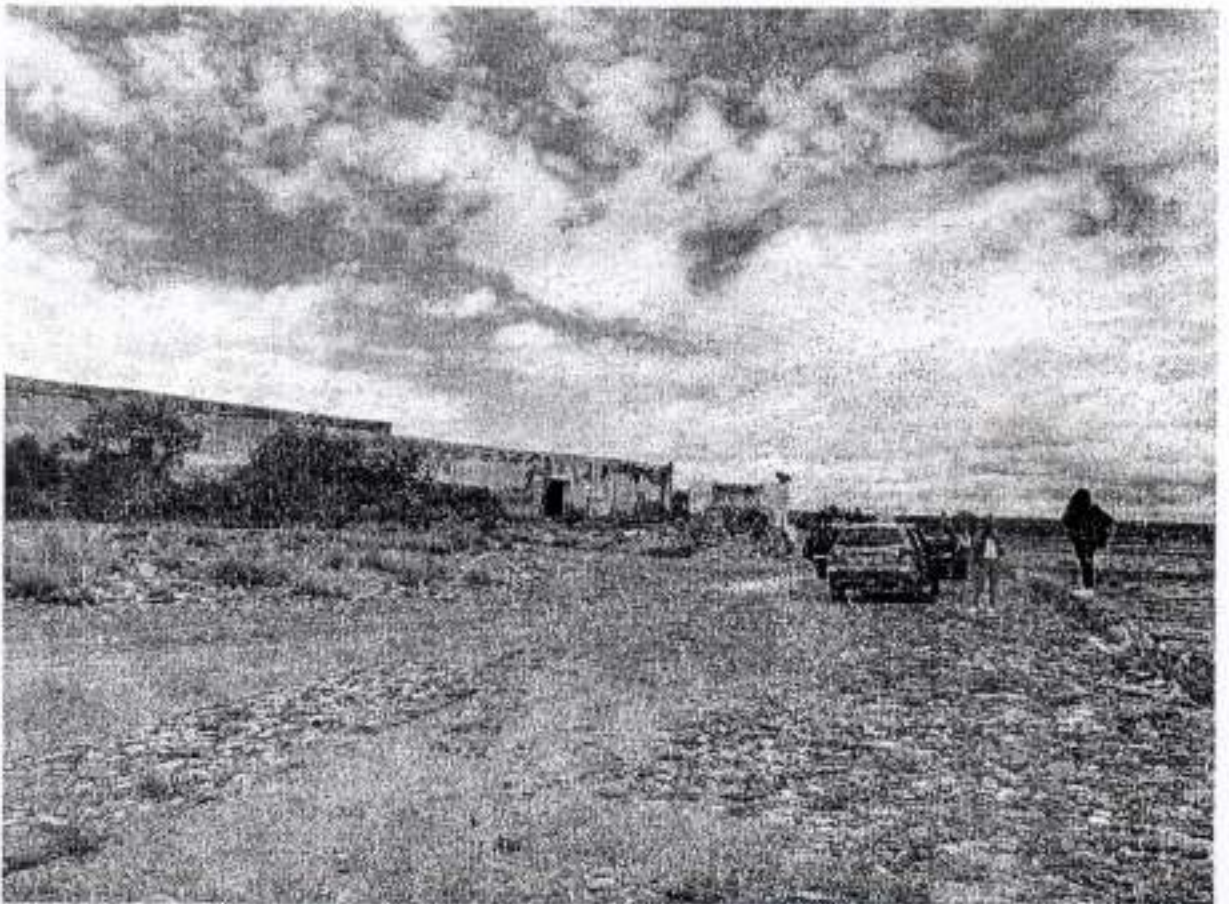

Oranath



Handwritten signature



REMOT SA DE CV

CARR. SAN LUIS - TORREON # KM 97 SAJINAS DE HIDALGO, S.L.R.
C.P. 78600

RFC: SC3-97117-KHA Permisos CSE: PL/2008/EXP/25/2015
Régimen General de Ley Personas Morales

Venta De: COMPARTIBLE **Valor Total** 1,470,866

Cliente: DÍAZ PÉREZ ALBERTO

Vendido el: 05/sep/2022 13:21 **Código:** DC123GU2

PREMIUM(18112) Bombic: 3 Mang: 3 Post: 6
29.597 Ltr. P.U. \$24.350 **Total \$720.69**
SETECENTOS VEINTE PESOS 69/100 M.N.

ORIGINAL

Forma de Pago: CONTADO

Paga Con: TARJETA



de...

**ESTE TICKET SOLO SE PODRA FACTURAR
DENTRO DEL MES DE CONSUMO**

Estación de servicio El Poñon

Tel. 496 963 0826

cfdi_2267@corporativsatg.com

Link facturación

<https://estacionessatg.com.mx:9400/ES-APWeb/>





No. Estación 2688
 REMOT SA DE CV
 Carretera San Luis-Torreón KM 97, 78600
 San Luis Potosí, San Luis Potosí
 Permiso CRE PL/2688/EXP/ES/2015

GASOMAX ES CONFIANZA

Factura: 3B-329

Folio Fiscal: 45a23668-1073-4929-868b-e50a6d26aa07
 No de serie del certificado del CSD: 00001000000509876414
 Lugar fecha y hora de emisión: C.P.78600 2022-09-06T08:23:22
 Regimen fiscal: 601 General de Ley Personas Morales

Tipo de CFDI: Ingreso
 Uso CFDI: G03

RFC Emisor: SEB971217KRA
 RFC Receptor: GES850101L4A

Cantidad	Clave de producto	Clave de unidad	Descripción	P.U.	Importe
29.597125	15101515	LTR	PREMIUM	21.072858	623.70

Cantidad con letra: SETECIENTOS VEINTE PESOS 69/100 M.N.

Subtotal: 623.70
 IVA 16%: 98.99
 Total: 720.69

Observaciones: **Nota: Las observaciones son escritas por el cliente y no representan ninguna obligación para el emisor del CFDI.*

Forma de pago: 01
 Método de pago: PUE

Tickets: 1470866

Sello digital del CFDI:

C9bTMHx6gvmzRjQHwEYHuW2E/5yAO5tXDCI2ze8yVvUj9U2NzbyT
 FU++11bP9UIZbLVd/BEFuuw/BBzPXKQdVScuFmhj0nOjTx3Wee0t1G
 bfoTdaUAJho4lauKRQanGlu4eC7U3q/G2cI9noxoYFZ5YO3TacEdnWfH
 Dr9qosEa2gnTfyku/10s3V77dLVMUF4KSdECEHYCIC2xXdYJVJT
 JRqYrXVIAJOydJpohwqan3FEwXWd63Y7wQmgmPvukfrSR2dV9Una
 JyrsWSa8SwROo3J9Xcw3wDwyfj3hEWKCPINbbzx+5MmbueTAwXb
 G5TIY5RShjHS0g==

Sello del SAT:

C9bTMHx6gvmzRjQHwEYHuW2E/5yAO5tXDCI2ze8yVvUj9U2NzbyT
 FU++11bP9UIZbLVd/BEFuuw/BBzPXKQdVScuFmhj0nOjTx3Wee0t1G
 bfoTdaUAJho4lauKRQanGlu4eC7U3q/G2cI9noxoYFZ5YO3TacEdnWfH
 Dr9qosEa2gnTfyku/10s3V77dLVMUF4KSdECEHYCIC2xXdYJVJT
 JRqYrXVIAJOydJpohwqan3FEwXWd63Y7wQmgmPvukfrSR2dV9Una
 JyrsWSa8SwROo3J9Xcw3wDwyfj3hEWKCPINbbzx+5MmbueTAwXb
 G5TIY5RShjHS0g==

Cadena original del complemento de certificación digital del SAT:

|| 1.1 | 45a23668-1073-4929-868b-e50a6d26aa07 | 2022-09-06T08:27:55 | LSO1306189R5 |
 C9bTMHx6gvmzRjQHwEYHuW2E/5yAO5tXDCI2ze8yVvUj9U2NzbyTFU++11bP9UIZbLVd/BEFuuw/
 BBzPXKQdVScuFmhj0nOjTx3Wee0t1G bfoTdaUAJho4lauKRQanGlu4eC7U3q/G2cI9noxoYFZ5YO
 TacEdnWfHDr9qosEa2gnTfyku/10s3V77dLVMUF4KSdECEHYCIC2xXdYJVJTJRqYrXVIAJOy
 dJpohwqan3FEwXWd63Y7wQmgmPvukfrSR2dV9UnaJyrsWSa8SwROo3J9Xcw3wDwyfj3hEWKCI
 PINbbzx+5MmbueTAwXbG5TIY5RShjHS0g== | 00001000000509846663||



[Handwritten signature]

No. de serie del certificado del SAT:
 00001000000509846663

Fecha y hora de certificación:
 2022-09-06T08:27:55

Este documento es una representación impresa de un CFDI



23 OCT 2022

		CULTURA		DEPARTAMENTO DE CONTROL PRESUPUESTAL			
		SECRETARÍA DE CULTURA					
18 OCT 2022							
PODER	OPRO	DIR.	PROG.	SUB PROG.	FUENTE	ORIG	COST DE GASTO
03	25	001	232	12	11	600	3752

[Handwritten signature]

PÓLIZA DE INGRESOS

FECHA

13/09/2022

PÓLIZA NUM.

45

064257331

GASTO CORRIENTE

CUENTA	SUB-CTA	NOMBRE DE LA CUENTA	PARCIAL	DEBE	HABER
112	0020001	CTA. NO. 064 25733-1	80.00	80.00	
115	0090036	BLANCO ROBLEDO DIANA BRISEIDA	80.00		80.00
			SUMAS IGUALES	80.00	80.00

Concepto:

GASTO CORRIENTE/FONDO REVOLVENTE 2022* REEMBOLSO DE VIÁTICOS A SALINAS EL 05/09/2022
RECIBO No. 253

HECHO POR	REVISADO	AUTORIZADO		
SVLR	SJSC	CAC		

PI-45



CULTURA
SECRETARÍA DE CULTURA

**GOBIERNO DEL ESTADO LIBRE Y SOBERANO
DE SAN LUIS POTOSÍ
PLIEGO DE COMISION**

DEPENDENCIA: SECRETARÍA DE CULTURA
JARDÓN GUERRERO N° 6 COLONIA CENTRO, SLP
DIRECCION GENERAL DE PATRIMONIO CULTURAL

	PLIEGO No.	
	CLAVE PRESUPUESTAL	
NACIONAL	03-25-001-232-12-11-000-3751	
EXTRAJERRO		

EMPLADO DE COMISION	DIANA BRISOLA BLANCO RORLEDO
NUMERO DE EMPLEADO	195857
PUESTO Y CATEGORIA	DIRECTORA DE PATRIMONIO CULTURAL
LUGAR DE COMISION	MUNICIPIO DE SALINAS DE HEALDO, SLP
FECHA DE COMISION	8 DE SEPTIEMBRE DE 2022
MOTIVO Y JUSTIFICACION DE LA COMISION	Para realizar mediante trabajo de campo un registro fotográfico de Monumentos y del Paisaje de la laguna de Salinas del Valle Blanco

R.253

TARIFAS AUTORIZADAS PARA VIATICOS

	CUOTA DIARIA	DIAS	HOSPEDAJE	ALIMENTACION	ARREND. VEH.	TOTAL
DENTRO DEL ESTADO SIN PERNOCTAR						\$0.00
DENTRO DEL ESTADO PERNOCTANDO						\$8.00
FUERA DEL ESTADO SIN PERNOCTAR						\$0.00
FUERA DEL ESTADO PERNOCTANDO						\$0.00
TOTAL DE VIATICOS				\$0.00		\$0.00

GASTOS DE TRASLADO EN COMISIONES OFICIALES

	CLAVE PRESUPUESTAL					TOTAL
	AVION	AUTOBUS	VEHICULO	TAXI	OTROS	
PEAJE						\$0.00
PASAJE						\$0.00
COMBUSTIBLES Y LUBRICANTES			\$720.00			\$720.00
ASISTENCIA MECANICA						\$0.00
GASTOS DE TRASLADO EN COMISIONES OFICIALES						\$0.00
GRAN TOTAL						\$720.00

MEDIO DE TRANSPORTE PARA REALIZAR COMISION EN:

- 3. AUTOBUS _____
- 4. AVION _____
- 5. MARITIMO _____
- 6. FERROVIARIO _____

VEHICULO PARTICULAR: MARCA:SUZUKI MODELO:WTARA 2018
PLACAS: UYS-816-B

RECIBI LA CANTIDAD DE \$720.00 (SETECIENTOS VEINTE PESOS 00/100 M.N.)
POR CONCEPTO DE: 1 DIA DE (ALIMENTACION, HOSPEDAJE Y TRANSPORTE).

AUTORIZA

CARLOS ACOSTA CASTEDO
DIR. ADMINISTRATIVO

RECIBI

POTOSÍ CULTURA
SECRETARÍA DE CULTURA
1309
18 OCT 2022
ADMINISTRATIVA

NOTA: LA PRESENTE COMPROBACION SE REALIZARA CONFORME AL ACUERDO ADMINISTRATIVO QUE ESTABLECE LAS MEDIDAS DE AUSTERIDAD Y DISCIPLINA DEL GASTO DE LA ADMINISTRACION PUBLICA ESTATAL Y PRESUPUESTO DE EGRESOS DEL ESTADO DE SAN LUIS POTOSI PARA EL EJERCICIO FISCAL 2022, ASÍ COMO LA NORMATIVIDAD SEGUN CIRCULAR SF/COE/ST/01/2010 DE LA COMISION GASTO FINANCIAMIENTO.

CULTURA DEPARTAMENTO DE CONTROL PRESUPUESTAL

18 OCT 2022

PROV.	IMP.	DEL	REDE.	SUB	PROG.	ACT.	OTRO

2



San Luis Potosí, S.L.P., 01 de septiembre de 2022
SC/DGPC/DPC/151/2022
Asunto: Solicitud de Combustible

C.P. CARLOS AGUAYO CASTILLO
DIRECTOR ADMINISTRATIVO DE LA SECULT
PRESENTE.

Me permito informar a usted, que por instrucciones del Director General de Patrimonio Cultural se me ha comisionado el 05 de septiembre del año en curso para acudir al municipio de Salinas para realizar mediante trabajo de campo un registro fotográfico de fábricas y del Paisaje de la laguna de Salinas del Peñón Blanco

Por lo que le solicito de la manera más atenta se realicen los tramites necesarios para la autorización de Viáticos (Combustible) para llevar a cabo dicha comisión

Sin más, me despido de usted.

ATENTAMENTE

DIANA BRISEIDA BLANCO ROBLEDO
DIRECTORA DE PATRIMONIO CULTURAL

Minutario
Expediente de solicitud de declaratoria del paisaje cultural

2022, AÑO DE LAS Y LOS MIGRANTES DE SAN LUIS POTOSÍ



¡Tu transferencia fue exitosa!

R. 253

Transferencia rápida

Envié

\$ 80.00 MN

Desde



Nómina Banorte 3

Cuenta ****5630

Para



BANORTE

CLABE ****3317

Concepto de transferencia:

Devolucion gasolina
comision Salinas

13/09/2022 09:24 11



DEPOSITO DE CUENTA DE TERCE...

◀ \$800.00

Fecha: 05-09-2022

0000160922

0064257331

SEPT 22

,DE LA CUENTA:

FONDO VIATICOS SALINAS 05