

1253/17



PODER EJECUTIVO DEL ESTADO DE SAN LUIS POTOSÍ



OFICIALÍA MAYOR

DIRECCIÓN DE ORGANIZACIÓN Y MÉTODOS OFICIO NÚM. DOM/948-17 18 de agosto de 2017

MANUEL LOZANO NIETO SECRETARIO DEL TRABAJO Y PREVISIÓN SOCIAL PRESENTE

Adjunto le remito un tanto de la Estructura Orgánica Básica de esa dependencia, debidamente suscrita y registrada por esta Oficialía Mayor del Poder Ejecutivo.

Con la recomendación de que se mantenga resguardada en un lugar de fácil ubicación, ya que trata de un documento oficial y de consulta continúa.

No se omite señalar, que esta fue elaborada de conformidad con las unidades que se establecen en su reglamento interior vigente, por lo que no deberá existir discordancia con la que se publiquen en su portal de Internet.

Sin otro particular por el momento, me es grato quedar de usted.

ATENTAMENTE

Gonzalo Ortuno Castro signature

GONZALO ORTUÑO CASTRO DIRECTOR DE ORGANIZACIÓN Y MÉTODOS 2017, "Un siglo de las Constituciones"



c.c. Archivo goc/jrmg

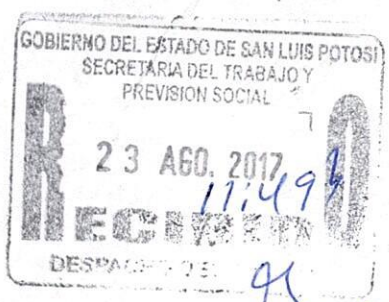

Handwritten note: 23/ago/17 15:00 hrs

SECRETARIA DEL TRABAJO Y PREVISIÓN SOCIAL

Resumen
1 Secretario
2 Direcciones Generales
1 Procuraduría
1 Contraloría Interna
5 Direcciones de Área
1 Unidad Jurídica
Total: 11

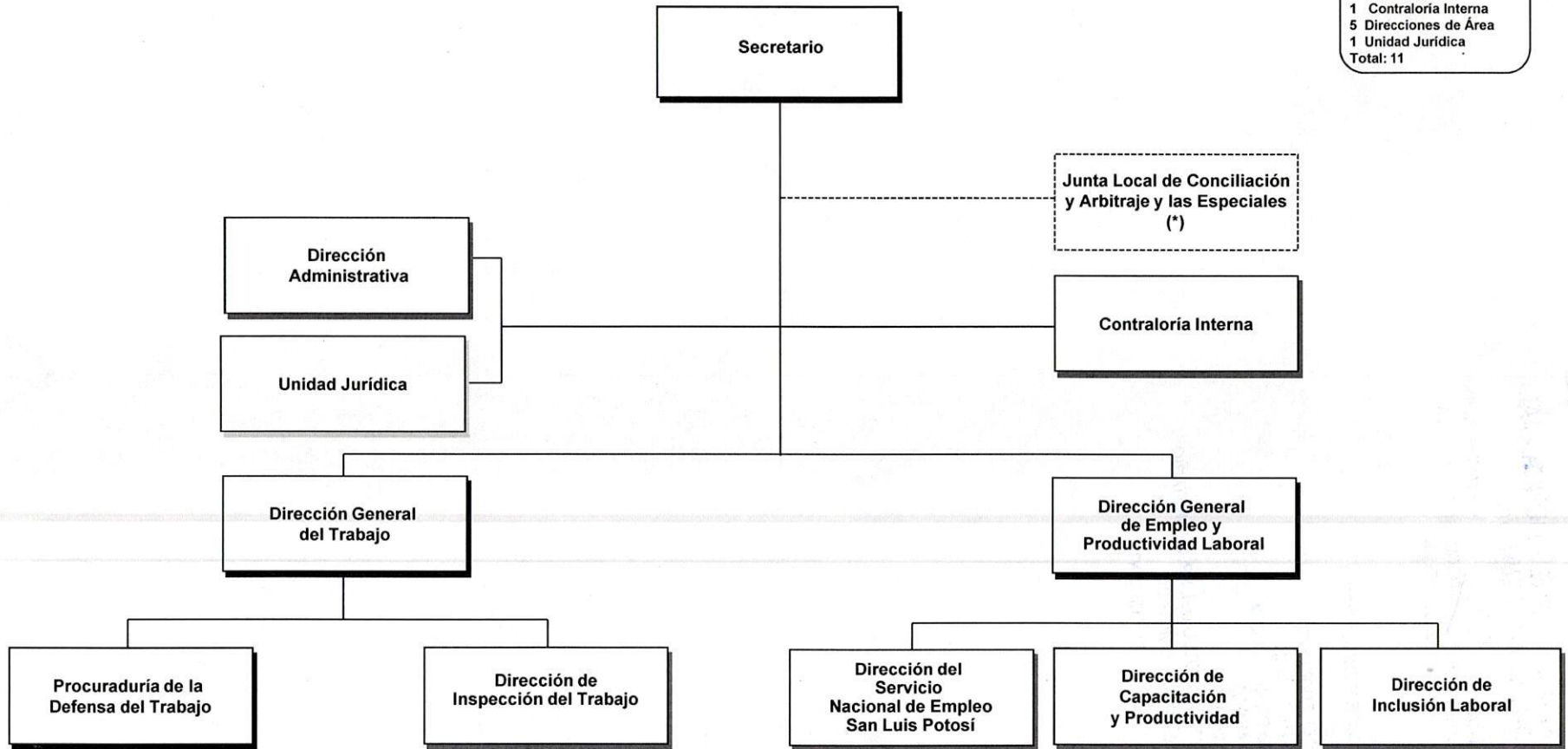

(*) Unidades Coordinadas administrativamente por la Secretaría

Manuel Lozano Nieto,
Secretario del Trabajo y Previsión Social

Elias Jesrael Pesina Rodríguez
Oficial Mayor del Poder Ejecutivo

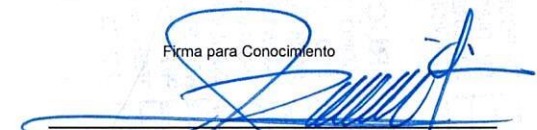
Firma para Conocimiento
José Gabriel Rosillo Iglesias,
Contralor General del Estado