

N1-ELIMINADO 90

SEPP

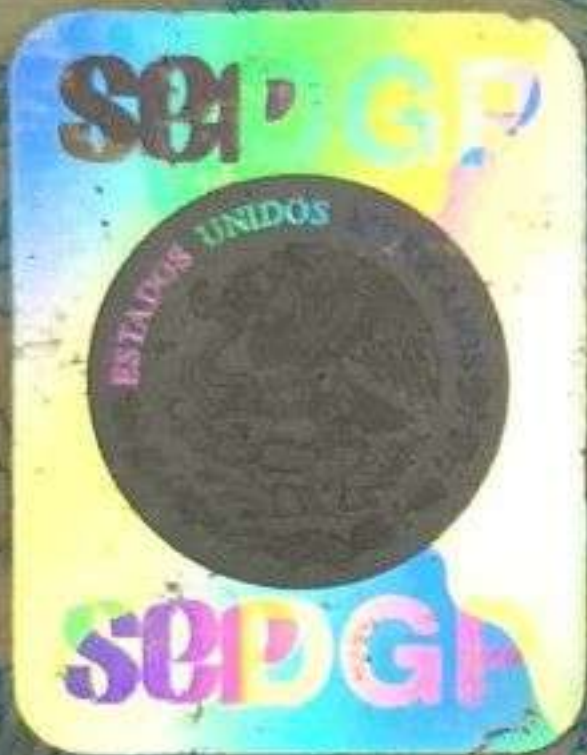

México D.F. 19 de Diciembre del 2002

N2-ELIMINADO 17

FIRMA DEL TITULAR

18/12/02

SECRETARÍA DE EDUCACIÓN PÚBLICA

DIRECCIÓN GENERAL DE PROFESIONES

N3-ELIMINADO 90

EN VIRTUD DE QUE
**ALBA ELENA
MARTIN
SANCHEZ**

N4-ELIMINADO 9

CUMPLIO CON LOS REQUISITOS EXIGIDOS POR LA LEY
REGLAMENTARIA DEL ARTÍCULO 5o. CONSTITUCIONAL
RELATIVO AL EJERCICIO DE LAS PROFESIONES EN EL
DISTRITO FEDERAL Y SU REGLAMENTO. SE LE EXPIDE

EN EDUCACIÓN DE TIPO SUPERIOR LA

CÉDULA

PERSONAL CON EFECTOS DE PATENTE PARA
EJERCER PROFESIONALMENTE EN EL NIVEL DE

**LICENCIATURA EN
COMUNICACIÓN GRÁFICA**

LIC. CARLOS REYMOSO CASTILLO
DIRECTOR GENERAL DE PROFESIONES

FUNDAMENTO LEGAL

1.- ELIMINADA la cédula profesional, 1 párrafo de 1 renglón por ser un dato académico, de conformidad con los artículos 3o., fracciones XI y XVII y 138 de la LTAIPSLP, 3o., fracción VIII de la LPDPSOSLP y, el lineamiento Trigésimo Octavo de los LGCDVP.

2.- ELIMINADA la fotografía, 1 párrafo de 1 renglón por ser un dato identificativo de conformidad con los artículos 3o., fracciones XI y XVII y 138 de la LTAIPSLP, 3o., fracción VIII de la LPDPSOSLP y, el lineamiento Trigésimo Octavo de los LGCDVP.

3.- ELIMINADA la cédula profesional, 1 párrafo de 1 renglón por ser un dato académico, de conformidad con los artículos 3o., fracciones XI y XVII y 138 de la LTAIPSLP, 3o., fracción VIII de la LPDPSOSLP y, el lineamiento Trigésimo Octavo de los LGCDVP.

4.- ELIMINADA la CURP, 1 párrafo de 1 renglón por ser un dato identificativo de conformidad con los artículos 3o., fracciones XI y XVII y 138 de la LTAIPSLP, 3o., fracción VIII de la LPDPSOSLP y, el lineamiento Trigésimo Octavo de los LGCDVP.

**LTAIPSLP: Ley de Transparencia y Acceso a la Información Pública del estado de San Luis Potosí.

LPDPSOSLP: Ley de Protección de Datos Personales en posesión de los sujetos obligados del estado de San Luis Potosí.

LGCDVP: Lineamientos Generales en Materia de Clasificación y Desclasificación de la Información, así como para la Elaboración de Versiones Públicas.*