

AUDITORÍA SUPERIOR DEL ESTADO DE SAN LUIS POTOSÍ



CONGRESO DEL ESTADO
de San Luis Potosí

DECLARACIÓN DE **SITUACIÓN** **PATRIMONIAL**

INSTRUCTIVO Y FORMATO

MODIFICACIÓN PATRIMONIAL

A large, stylized arrow pointing to the right, with the text "MODIFICACIÓN PATRIMONIAL" written inside it.

INSTRUCCIONES PARA EL LLENADO DE LA DECLARACIÓN A LA SITUACIÓN PATRIMONIAL

La Declaración de Modificación de Situación Patrimonial del Servidor Público, deberá ser presentada durante el mes de Mayo de cada año, de acuerdo a lo establecido por el artículo 104 fracción III de la Ley de Responsabilidades de los Servidores Públicos del Estado y Municipios de San Luis Potosí.

DEPENDIENTE ECONÓMICO Son las personas familiares o no, cuya manutención depende principalmente de los ingresos del Servidor Público.

SEMOVIENTES Se dice de los bienes o propiedades que consisten en cualquier tipo de ganado.

MENAJE DE CASA Se entenderá por menaje de la casa, los enseres y artículos del hogar nuevos o usados, en cantidades y características que permitan determinar que serán destinados para uso doméstico.

La declaración deberá ser llenada con **BOLÍGRAFO**, letra clara y legible, **MAYÚSCULAS** y de molde ó a máquina, sin corrector, ni tachaduras ni enmendaduras.

Las cantidades deberán ser expresadas en **MONEDA NACIONAL SIN CENTAVOS** o si fuere en moneda extranjera manifestarlo así, especificando la denominación correspondiente.

NO ABREVIAR apellidos ni nombre. Si los espacios de alguna sección son insuficientes **SE PODRÁ UTILIZAR FOTOCOPIA** de la misma y anexarla a esta declaración. Si no hay nada que declarar sólo marque la opción **NINGUNO** y **CANCELE** los espacios que no ocupe. Cerciórese de **FIRMAR** cada hoja debidamente.

Deberán de ser declarados **TODOS** los **BIENES** muebles e inmuebles (incluyendo valores, inversiones y cuentas bancarias) que sean propiedad del Servidor Público, Cónyuge y/o dependientes económicos; así como los que estando a nombre de otra persona hayan sido adquiridos con una participación significativa de los ingresos del declarante.

Los **BIENES** muebles e inmuebles adquiridos a crédito se declararán según corresponda la operación, anotando la fecha y el valor de ésta. Asimismo, deberá completar la información en el apartado de gravámenes y adeudos que afecten el patrimonio.

Si desea aclarar o ampliar la información sobre cualquier asunto referido a su patrimonio, se recomienda utilizar el espacio de **OBSERVACIONES**.

Si el Servidor Público **NO PRESENTA** la Declaración de Situación Patrimonial de forma oportuna y sin causa justificada, se aplicarán las sanciones previstas en el artículo 75 de la Ley de Responsabilidades de los Servidores Públicos del Estado y Municipios de San Luis Potosí. Previa substanciación del procedimiento administrativo disciplinario correspondiente.

Si al presentar su Declaración Patrimonial, el Servidor Público **FALTARE A LA VERDAD**, además de ser sancionado administrativamente conforme a la Ley de Responsabilidades de los Servidores Públicos del Estado y Municipios del San Luis Potosí, será denunciado ante el Ministerio Público, de acuerdo con lo establecido por el artículo 103 de la Ley de Responsabilidades de los Servidores Públicos del Estado y Municipios de San Luis Potosí.

MUY IMPORTANTE

Deberá presentar su Declaración de Situación Patrimonial, en las oficinas de la Auditoría Superior del Estado, ubicadas en Vallejo No. 100, Zona Centro de San Luis Potosí, S. L. P. en horario de 08:00 a 15:00 horas de Lunes a Viernes ante el personal facultado y autorizado. Ellos le entregarán el Acuse de Recibo correspondiente, el cual será su **ÚNICO** comprobante que acredita la entrega con la fecha de recepción.

La Auditoría Superior del Estado de San Luis Potosí **NO ES RESPONSABLE** de la documentación que sea enviada por correo o por interpósitas personas, por lo que recomienda a todos los servidores públicos la atención y previsión necesarias en su manejo

Una vez que haya llenado el Formato de la Respectiva declaración a presentar ante el órgano competente, **FOTOCOPIELAY CONSERVELA** en su poder ya que ésta le facilitará en gran medida el llenado correcto y ágil de su siguiente declaración.

Para solicitar copia de cualquiera de sus Declaraciones presentadas, deberá hacerlo **POR ESCRITO**, y especificando el número de folio y fecha de la recepción del documento solicitado y le será entregada (en un plazo no mayor de 72 horas) **ÚNICAMENTE** al Servidor Público interesado, quien deberá presentarse e identificarse con documento oficial con fotografía o en su defecto y por escrito facultar a quien el interesado considere y de igual forma con documento oficial con el fin de observar la confidencialidad necesaria.

En caso de requerir mayor orientación o de aclaraciones adicionales sobre el llenado y de los formatos de la Declaración de Situación Patrimonial, los Servidores Públicos del Departamento de Registro y Control Patrimonial de la Auditoría Superior del Estado, lo atenderán en Vallejo No. 100, Zona Centro , C. P. 78000; San Luis Potosí, S. L. P., en horario de Lunes a Viernes de 08:00 a 15:00 hrs. Teléfono 1441800 extensión 1784 y 1785.

Ponemos a su órdenes el siguiente correo electrónico: declaracionpatrim@aseslp.gob.mx



AUDITORÍA SUPERIOR DEL ESTADO DE SAN LUIS POTOSÍ

C. AUDITOR SUPERIOR DEL ESTADO: BAJO PROTESIA DE DECIR VERDAD, PRESENTO A USTED DECLARACIÓN DE MODIFICACIÓN A MI SITUACIÓN PATRIMONIAL CONFORME A LO DISPUESTO POR LOS ARTÍCULOS 2, 55 FRACCIÓN XX, 101, 102 FRACCIONES I, VI Y VIII, 104 FRACCIÓN III Y DEMÁS RELATIVOS DE LA LEY DE RESPONSABILIDADES DE LOS SERVIDORES PÚBLICOS DEL ESTADO Y MUNICIPIOS DE SAN LUIS POTOSÍ

Indicaciones: Indique el ejercicio de la presente declaración

DECLARACIÓN DE MODIFICACIÓN DE SITUACIÓN PATRIMONIAL, EJERCICIO 2021

DATOS GENERALES

PACHICANO HERRANDEZ MIGUEL ANGEL

SEXO

M

APELLIDO PATERNO, MATERNO Y NOMBRE (S)

F / M

N1-ELIMINADO 4

Domicilio Particular

N2-ELIMINADO 2

Datos Identificación Puesto

SUBDIRECTOR GENERAL

CARGO

ORGANISMO PARA MUNICIPAL QUE HANCIAN LA OPERACION Y ADMINISTRACION DEL SERV

DEPENDENCIA O MUNICIPIO

SUBDIRECCIÓN

OFICINA O ÁREA DE ADSCRIPCIÓN

IDENTIFICACIÓN DE LA DECLARACIÓN (FOLIO Y COLECTIVA PARA PERSONAL DE LA AUDITORÍA)

FIRMA DEL DECLARANTE

No. DE ACUSE

CLAVE DE REGISTRO

--	--	--	--

SELLO
DE
RECIBIDO

**INGRESOS NETOS PERCIBIDOS
 EN EL PERIODO COMPRENDIDO DE**

2011	12	10	AL	2011	12	31
AÑO	MESES	DÍA		AÑO	MESES	DÍA

ANOTAR CANTIDADES SIN CENTAVOS

I. INGRESOS COMO SERVIDOR PÚBLICO PERCIBIDOS DURANTE EL PERIODO A DECLARAR

 MONTO NETO POR CONCEPTO DE SALARIO U HONORARIO
 MONTO TOTAL DESPUÉS DE IMPUESTOS

 \$ 86,061.

COMPENSACIONES EXTRAORDINARIAS, OTRAS RETRIBUCIONES, BONOS, ETC.

 \$

SUBTOTAL DE INGRESOS NETOS COMO SERVIDOR PÚBLICO

\$

II. N3-ELIMINADO 69
III.

* ESPECIFIQUE EN EL ARRANQUE DE OBSERVACIONES EL NOMBRE DEL CONYUGE Y/O DEPENDIENTE ECONÓMICO

OBSERVACIONES

N4-ELIMINADO 69

 FIRMA DEL DECLARANTE



AUDITORÍA SUPERIOR DEL ESTADO
DE SAN LUIS POTOSÍ

APLICACIÓN DE EGRESOS DEL DECLARANTE, CÓNYUGE Y/O
DEPENDIENTES ECONÓMICOS EN EL PERÍODO COMPRENDIDO DE:

21
AÑO

10
MES

05
DÍA

AT.

20
AÑO

12
MES

31
DÍA

N5-ELIMINADO 70

FIRMA DEL DECLARANTE

Apartado A Bienes Muebles

¿ADQUIRIÓ USTED, SU CONYUGE Y/O DEPENDIENTES ECONÓMICOS, DURANTE EL PERIODO A DECLARAR, ALGÚN BIEN MUEBLE?

NINGUNO

N6-ELIMINADO 70

SI SU RESPUESTA ES "NO", ANOTE LOS BIENES MUEBLES QUE POSEEDU QUE ADQUIRIÓ DENTRO DEL PERIODO A DECLARAR EN LAS COLUMNAS PUNTE EL NÚMERO DE CLAVE QUE CORRESPONDA. EN CASO DE MARCAR OPCIÓN "NINGUNO", CANCELAR EN SU TOTALIDAD ESTE APARTADO.

TIPO DE BIEN: 1. MOBILIARIO DE CASA 2. JOYAS 3. OBRAS DE ARTE 4. COLECCIONES 5. OTROS (Especifique en Observaciones)
 FORMA DE ADQUISICIÓN: 1. COMPRADO 2. CREDITO PAGADO 3. CRÉDITO PAGADERO 4. DONACIÓN O HERENCIA (Valor en Moneda Nacional)* 5. OTRO (Especifique en Observaciones)
 TITULAR: 1. DECLARANTE 2. CONYUGE O DEPENDIENTE ECONÓMICO** 3. OTRO (Especifique en Observaciones)

TIPO DE BIEN	ESPECIFICAR TIPO DE BIEN	FORMA DE ADQUISICIÓN	FECHA DE ADQUISICIÓN (DÍA/MES/AÑO)	VALOR DE ADQUISICIÓN	MONTO EFECTIVAMENTE PAGADO EN EL PERIODO	TITULAR
--------------	--------------------------	----------------------	------------------------------------	----------------------	--	---------

N7-ELIMINADO 70

* ESPECIFICAR EN EL APARTADO DE OBSERVACIONES EL NOMBRE DEL DEPENDIENTE ECONÓMICO
 ** EL MONTO TOTAL EN VALORES EFECTIVAMENTE PAGADO, DEBERÁ SER EL MONTO RECIPIENDO EN LA PARIDAD DE ESPESORES CON RESPECTO A ESTE RUBRO
 SI LOS ESPACIOS DE ESTE RUBRO SON INSUFICIENTES, SACAR UNA FOTOCOPIA Y ANEXARLA

 FIRMA DEL DECLARANTE

Apartado B Vehículos

¿ADQUIRIÓ USTED, SU CONYUGE Y/O DEPENDIENTES ECONÓMICOS, VEHÍCULOS DURANTE EL PERIODO A DECLARAR?

NINGUNO N9-ELIMINADO 70

SI SU RESPUESTA ES "SÍ", ANOTE LOS VEHÍCULOS QUE ADQUIRIÓ DENTRO DEL PERIODO A DECLARAR EN LAS COLUMNAS PLASME EL NÚMERO DE CUADRO QUE CORRESPONDA. EN CASO DE MARCAR OPCIÓN "NINGUNO", CANCELAR EN SU TOTALIDAD ESTE APARTADO.

FORMA DE ADQUISICIÓN: 1. CONTADO 2. CRÉDITO FINANCIERO 3. CRÉDITO PRIVADO 4. DONACIÓN O HERENCIA (debe anotar el nombre del donante)

TITULAR: 1. DECLARANTE 2. CÓNYUGE 3. DEPENDIENTE ECONÓMICO 4. OTRO (especificar en Observaciones)

FORMA DE ADQUISICIÓN	MODELO AÑO	MARCA	No. DE SERIE VER FACTURA O TARJETA DE CIRCULACIÓN	PLACAS	FECHA DE ADQUISICIÓN DÍA/MES/AÑO	VALOR DE ADQUISICIÓN	MONTO EFECTIVAMENTE PAGADO EN EL PERIODO**	TITULAR
----------------------	------------	-------	---	--------	-------------------------------------	----------------------	--	---------

N9-ELIMINADO 70

* INDIQUE EN EL ANEXO DE OBSERVACIONES EL NOMBRE, RAZÓN SOCIAL DEL DONANTE O ALIENANTE DE LA HERENCIA, ASÍ COMO EL INSTRUMENTO JURÍDICO QUE LO ACREDITE

** PROPORCIONE EN EL ANEXO DE OBSERVACIONES EL NOMBRE DEL DEPENDIENTE ECONÓMICO

*** EL MONTO IGUAL A LOS VEHÍCULOS EFECTIVAMENTE PAGADOS, DEBEFA SER EL MONTO RESTRALADO EN EL ANEXO DE EGRESOS CON RESPECTO A ESTE RUBRO

SI LOS ESPACIOS DE ESTE RUBRO SON INSUFICIENTES, SACAR UNA FOTOCOPIA Y ANEXARLA

FIRMA DEL DECLARANTE

Apartado C Bienes Inmuebles

¿ADQUIRIÓ, CONSTRUYÓ Y/ O MODIFICÓ USTED, SU CÓNYUGE Y/O DEPENDIENTES ECONÓMICOS, DURANTE EL PERIODO A DECLARAR, ALGÚN BIEN INMUEBLE?

NINGUNO N10-ELIMINADO

SI SU RESPUESTA ES "SÍ", MARQUE LOS BIENES INMUEBLES QUE POSEE O QUE MODIFICÓ DURANTE EL PERIODO A DECLARAR EN LAS COLUMNAS PLASME EL NÚMERO DE CLAVE QUE CORRESPONDA. EN CASO DE MARCAR OPCIÓN "NINGUNO", CANCELAR EN SU TOTALIDAD ESTE ANEXO.

TIPO DE BIEN: 1 CASA-HABITACIÓN 2 DEPARTAMENTO 3 LOCAL 4 TERRENO URBANO 5 TERRENO RURAL 6 HANCHO 7 OTRO (Especifique en Observaciones)

FORMA DE ADQUISICIÓN: 1 CONTADO 2 CRÉDITO FORMADO 3 CRÉDITO PAGÁNDOSE 4 DONACIÓN (Diferencia ** (Solo en Moneda Nacional) 5 OTRO (Especifique en Observaciones)

TIPO DE OPERACIÓN: 1 ADQUISICIÓN 2 CONSTRUCCIÓN 3 MODIFICACIÓN 4 AMPLIACIÓN 5 RECONSTRUCCIÓN

TIPO DE BIEN	TIPO DE OPERACIÓN	UBICACIÓN <small>CALLE, CANTONAMIENTO Y NÚMERO, ZONAS, BARRIO Y CÓDIGO POSTAL</small>	SUPERFICIE		CLAVE CATASTRAL <small>VER CUESTIONARIO DE NOTICIAS RELEVANTES OFICIALES</small>	FORMA DE ADQUISICIÓN	FECHA DE ADQUISICIÓN Y/O MODIFICACIÓN DEL BIEN INMUEBLE <small>DÍA, MES Y AÑO</small>	VALOR DE ADQUISICIÓN O CONSTRUCCIÓN	MONTO EFECTIVAMENTE PAGADO EN EL PERIODO **	TITULAR
			USANDO METRO	CONSTRUCCION METRO						
<p>N11-ELIMINADO 70</p>										

** EN CASO DE DONACIÓN DE BIENES INMUEBLES EL NOMBRE DEL DEPENDIENTE ECONÓMICO

** EL MONTO TOTAL EN BIENES INMUEBLES EFECTIVAMENTE PAGADO, DEBE SER EL MONTO REFlejADO EN EL ANEXO DE MONEDAS CON RESPECTO DE ESTE RUBRO

SI LOS ESPACIOS EN ESTER RUBRO SON INSUFICIENTES, SACAR UNA FOTOCOPIA Y ANEXARLA

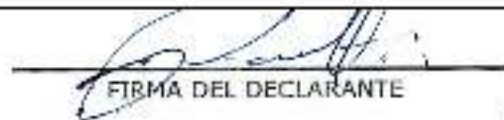
 FIRMA DEL DECLARANTE

Apartado D

**¿ADQUIRIERON Y/O REALIZARON, USTED, SU CÓNYUGE Y/O DEPENDIENTES ECONÓMICOS DURANTE EL PERIODO A DECLARAR, TRANSACCIONES EN INVERSIONES?
EN CASO DE MARCAR OPCIÓN "NINGUNO" CANCELAR EN SU TOTALIDAD ESTE APARTADO.**

N12-ELIMINADO 70
NINGUNO

INSTRUCCIONES: EN LOS CUADROS INDIQUE EL NÚMERO DE LA DESCRIPCIÓN CORRESPONDIENTE Y LAS CANTIDADES SOLICITADAS

- TIPOS DE INVERSIÓN:**
- 1. BANCARIA (DEPOSITOS A PLAZO, CUIROS)
 - 2. FONDOS DE INVERSIÓN
 - 3. EN MONEDAS Y METAL Puros (CENTINAVEROS, ONZAS, TROY MONEDA NACIONAL, OTRAS, OTRAS)
 - 4. EN MONEDAS Y METAL Puros (CENTINAVEROS, ONZAS, TROY MONEDA NACIONAL, OTRAS, OTRAS)
 - 5. EN MONEDAS Y METAL Puros (CENTINAVEROS, ONZAS, TROY MONEDA NACIONAL, OTRAS, OTRAS)
 - 6. EN MONEDAS Y METAL Puros (CENTINAVEROS, ONZAS, TROY MONEDA NACIONAL, OTRAS, OTRAS)
 - 7. VALORES BURSÁTILES (ACCIONES Y DERIVADOS, FONDOS CERRADOS Y ABIERTOS)
 - 8. ORGANIZACIONES FINANCIERAS (EMPRESAS, ACCIONES, CAJAS DE AHORRO, ETC)
 - 9. OTRAS INVERSIONES FINANCIERAS EN EL EXTRANJERO EN MONEDA NACIONAL A LA FECHA DEL PERIODO A DECLARAR (Especifique en Descripción)
- TITULAR:**
- 1. DECLARANTE
 - 2. CÓNYUGE
 - 3. DEPENDIENTE ECONÓMICO **
 - 4. OTRO (Especifique en Descripción)

TIPO DE INVERSIÓN	ESPECIFIQUE EL TIPO DE INVERSIÓN	No. DE CUENTA O CONTRATO	INSTITUCIÓN O RAZÓN SOCIAL	SALDO SEGÚN DECLARACIÓN ANTERIOR	MONTO O SALDO CORRESPONDIENTE AL CIERRE DEL PERIODO A DECLARAR	VARIACIÓN NETA DURANTE EL PERIODO	TITULAR
-------------------	----------------------------------	--------------------------	----------------------------	----------------------------------	--	-----------------------------------	---------

N13-ELIMINADO 70

** ESPECIFICAR EN LA DESCRIPCIÓN DE LAS TRANSACCIONES EL NOMBRE DEL DEPENDIENTE ECONÓMICO
EL VALOR TOTAL DE LA VARIACIÓN DE LAS INVERSIONES DEBE SER LA MISMA O MAYOR AL VALOR DE SOBRESALDO O DÉFICIT SEGÚN CORRESPONDA
SI LOS ESPACIOS EN ESTE RUBRO SON INSUFICIENTES, SACAR UNA FOTOCOPIA Y ANEXARLA

FIRMA DEL DECLARANTE

Apartado E. Ahorro (Personal, Instituciones bancarias y/o Cajas de Ahorro)

¿ ADQUIRIERON Y/O REALIZARON, USTED, SU CÓNYUGE Y/O DEPENDIENTES ECONÓMICOS DURANTE EL PERIODO A DECLARAR, CUENTAS DE AHORROS ?

NINGUNO N14-ELIMINADO

EN CASO DE MARCAR OPCIÓN "NINGUNO" CANCELAR EN SU TOTALIDAD ESTE APARTADO.

INSTRUCCIONES: EN LOS CUADROS INDIQUE EL NÚMERO DE LA DESCRIPCIÓN CORRESPONDIENTE Y LAS CANTIDADES SOLICITADAS

INSTITUCIÓN: 1 BANCARIA 2 CAJA DE AHORRO 3 PERSONAL

INSTITUCIÓN	INSTITUCIÓN O RAZÓN SOCIAL	NÚMERO DE CUENTA O CONTRATO	SALDO SEGÚN DECLARACIÓN ANTERIOR	CANTIDAD DE AHORRO REALIZADO EN EL PERIODO	TITULAR
<p>N15-ELIMINADO 70</p>					

SI LOS ESPACIOS EN ESTE RUBRO SON INSUFICIENTES, SACAR UNA FOTOCOPIA Y ANEXARLA



 FIRMA DEL DECLARANTE

Apartado F

¿ADQUIRIERON Y/O REALIZARON, USTED, SU CÓNYUGE Y/O DEPENDIENTES ECONÓMICOS, DURANTE EL PERIODO A DECLARAR, TRANSACCIONES EN ADEUDOS QUE AFECTEN SU PATRIMONIO?

N16-ELIMINADO 70

SI SU RESPUESTA ES "SÍ", ANTE LOS ADEUDOS QUE AFECTEN SU PATRIMONIO, EN LAS COLUMNAS MARQUE EL NÚMERO DE CLAVE QUE CORRESPONDA. EN CASO DE TENER DE CRÉDITO SÓLO LLENAR LAS COLUMNAS A, B, C, D, H, I. EN CASO DE MARCAR OPCIÓN "NINGUNO", CANCELAR EN SU TOTALIDAD ESTE APARTADO.

TIPO DE GRAVAMEN O ADEUDO: 1. CRÉDITOS HIPOTECARIOS 2. PRESTAMOS PERSONALES 3. COMPRA A CRÉDITO 4. EMPÉNDOS 5. VENTAS DE CRÉDITO 6. OTRO (Especifique en Observaciones)
 TITULAR: 1. DECLARANTE 2. CÓNYUGE 3. DEPENDIENTE ECONÓMICO 4. OTRO (Especifique en Observaciones)

A) TIPO DE GRAVAMEN O ADEUDO	B) No. DE CUENTA Ó CONTRATO	C) INSTITUCIÓN Ó RAZÓN SOCIAL	D) PLAZOS AÑOS	E) FECHA DEL OTORGAMIENTO DEL GRAVAMEN Ó ADEUDO (DÍA, MES, AÑO)	F) MONTO ORIGINAL DEL GRAVAMEN	G) MONTO O SALDO CORRESPONDIENTE AL CIERRE DEL PERIODO A DECLARAR	H) PAGO NETO DEL PERIODO **	I) TITULAR
------------------------------	-----------------------------	-------------------------------	----------------	---	--------------------------------	---	-----------------------------	------------

N17-ELIMINADO 70

* EL MONTO QUE SE REFIERE A LAS OBSERVACIONES ES EL NOMINAL DEL DEPENDIENTE ECONÓMICO.

** EL MONTO QUE SE REFIERE AL PAGO NETO REALIZADO EN EL PERIODO A DECLARAR, DEBERÁ SER EL MONTO IMPRIMIDO EN EL ANEXO DE LOS DATOS CON RESPECTO DE ESTE RUBRO.

SI LOS ESPACIOS EN ESTE RUBRO SON INSUFICIENTES, SACAR UNA FOTOCOPIA Y ANEXARLA

 FIRMA DEL DECLARANTE



¿REALIZÓ USTED, SU CÓNYUGE Y/O DEPENDIENTES ECONÓMICOS, ALGUNA ENAJENACIÓN DE BIENES MUEBLES, DURANTE EL PERIODO A DECLARAR?

Si su respuesta es "SI", ANOTE LAS TRANSACCIONES DE BIENES MUEBLES REALIZADAS EN EL PERIODO A DECLARAR EN LAS COLUMNAS Y ANOTE EL NÚMERO DE CLIENTE QUE CORRESPONDA. EN CASO DE MARCAR OPCIÓN "NINGUNO", CANCELAR EN SU TOTALIDAD ESTE RUBRO.

TIPO DE BIEN: 1. MENAJE DE CASA 2. JUJUS 3. OBRAS DE ARTE 4. EDUCACIONES 5. OTROS (SPELMOVAENTES ETC.)
 FORMA DE ENAJENACIÓN: 1. DONADO 2. CRÉDITO PAGADO 3. CRÉDITO PAGÁNDOSE 4. DONACIÓN O HERENCIA* (Solo en Moneda Nacional) 5. OTRO (Especificar en Observaciones)
 TITULAR: 1. DECLARANTE 2. CÓNYUGE O DEPENDIENTE ECONÓMICO** 3. OTRO (Especificar en Observaciones)

TIPO DE BIEN	ESPECIFICAR TIPO DE BIEN	FORMA DE ENAJENACIÓN	FECHA DE OPERACIÓN DÍA/MES/AÑO	VALOR DE VENTA	MONTO EFECTIVAMENTE COBRADO EN EL PERIODO***	TITULAR
<p style="font-size: 2em; opacity: 0.5; position: absolute; top: 10%; left: 10%;">N18-ELIMINADO 69</p>						

* INDICAR EN EL ANEXO DE OBSERVACIONES EL NOMBRE, RAZÓN SOCIAL DEL DONANTE O AUTOR DE LA HERENCIA, ASÍ COMO EL INSTRUMENTO JURÍDICO QUE LO ACRREDITA.
 ** INDICAR EN EL ANEXO DE OBSERVACIONES EL NOMBRE DEL DEPENDIENTE ECONÓMICO.
 *** EL MONTO TOTAL DE LA VENTA DE BIENES MUEBLES EFECTIVAMENTE COBRADO, DEBE IR DE SETI EL MONTO REFLEJADO EN EL ANEXO DE INGRESOS CON RESPECTO DE ESTE RUBRO.

SI LOS ESPACIOS EN ESTE RUBRO SON INSUFICIENTES, SACAR UNA FOTOCOPIA Y ANEXARLA

 FIRMA DEL DECLARANTE

NINGUNO

¿REALIZÓ USTED, SU CÓNYUGE Y/O DEPENDIENTES ECONÓMICOS ALGUNA ENAJENACIÓN DE VEHÍCULOS, DURANTE EL PERIODO A DECLARAR?

SI SU RESPUESTA ES "SÍ", ANOTE LAS TRANSACCIONES DE VEHÍCULOS REALIZADAS EN EL PERIODO A DECLARAR EN LAS COLUMNAS PLASME EL NÚMERO DE CLAVE QUE CORRESPONDA. EN CASO DE MARCAR OPCIÓN "NINGUNO", CANCELAR EN SU TOTALIDAD ESTE APARTADO.

FORMA DE ENAJENACIÓN: 1. CONYUGO 2. CÓNYUGE ECONÓMICO** 3. Cónyuge PASADO 4. DONACIÓN O HERENCIA (Nótese Moneda Nacional)
 TITULAR: 1. DECLARANTE 2. CÓNYUGE 3. DEPENDIENTE ECONÓMICO** 4. OTRO (Especifique en Comentarios)

N21-

MODELO (AÑO)	ELIMINADO (MARCA)	No. DE SERIE VER FACTURA O TALLETA DE DECLARACIÓN	PLACAS	FECHA DE OPERACIÓN (DÍA / MES / AÑO)	FORMA DE ENAJENACIÓN	VALOR DE VENTA	MONTO EFECTIVAMENTE COBRADO EN EL PERIODO**	TITULAR
--------------	-------------------	---	--------	--------------------------------------	----------------------	----------------	---	---------

[Empty table area for reporting vehicle transactions]

* INDIQUE EN EL APARTADO DE OBSERVACIONES EL NOMBRE, RAZÓN SOCIAL DEL DONANTE O AUTOR DE LA HERENCIA, ASÍ COMO EL INSTRUMENTO JURÍDICO QUE LO ACREDITA.
 ** ESPECIFIQUE EN EL APARTADO DE OBSERVACIONES EL PERIODO OTORGADO PARA EL PAGO DEL VEHÍCULO.
 *** EL MONTO TOTAL DE LA VENTA EN DÍTES MUEBLES EFECTIVAMENTE COBRADO, DIFERENTE DE SER EL MONTO REFLEJADO EN EL APARTADO DE INGRESOS CON RESPECTO DE CADA VENTA.

SI LOS ESPACIOS EN ESTE RUBRO SON INSUFICIENTES, SACAR UNA FOTOCOPIA Y ANEXARLA

 FIRMA DEL DECLARANTE

Apartado I

NINGUNO N22-ELIMINADO 69

¿REALIZÓ USTED, SU CÓNYUGE Y/O DEPENDIENTES ECONÓMICOS, ALGUNA ENAJENACIÓN DE BIENES INMUEBLES, DURANTE EL PERIODO A DECLARAR?

SI SU RESPUESTA ES "SI", ANOTE LAS TRANSACCIONES DE LOS BIENES INMUEBLES, REALIZADAS EN EL PERIODO A DECLARAR, EN LAS COLUMNAS MANIFIESTE EL NÚMERO DE CLAVE QUE CORRESPONDA. EN CASO DE MARCAR OPCIÓN "NINGUNO", CANCELAR EN SU TOTALIDAD ESTE APARTADO.

TIPO DE BIEN: 1. CALIDADACIÓN 2. DEPARTAMENTO 3. CASA 4. TERRENO URBANO 5. TERRENO RURAL 6. CAMPO 7. OTRO (Especifique en Observaciones)

FORMA DE ENAJENACIÓN: 1. DONADO 2. CREDITO FINANCIERO 3. CREDITO FINANCIERO 4. DONACIÓN O PRENDA (Moneda Nacional) 5. OTRO (Especifique en Observaciones)

TITULAR: 1. DECLARANTE 2. DONATARIO 3. DEPENDIENTE ECONÓMICO 4. OTRO (Especifique en Observaciones)

TIPO DE BIEN	UBICACIÓN <small>CALLE, NÚMERO EXTENSIÓN Y ALTURA, CANTÓN, MANZANA Y COORDENADAS</small>	SUPERFICIE		CLAVE CAJASTRAL <small>NOT CORRESPONDE AL SISTEMA DE CLAVES DEL IMPUESTO FONDO</small>	FORMA DE ENAJENACIÓN	FECHA DE VENTA <small>DÍA / MES / AÑO</small>	VALOR DE VENTA	MONTO EFECTIVAMENTE COBRADO	TITULAR
		<small>ÁREA</small>	<small>CONSTRUCCIÓN</small>						

N23-ELIMINADO 69

INDICAR EN EL APARTADO DE OBSERVACIONES EL NOMBRE DEL DEPENDIENTE ECONÓMICO

SI LOS ESPACIOS EN ESTE RUBRO SON INSUFICIENTES, SACAR UNA FOTOCOPIA Y ANEXARLA

 FIRMA DEL DECLARANTE

Apartado J

REALIZÓ ALGUNA MODIFICACIÓN DE LOS DATOS DEL CÓNYUGE Y/O DEPENDIENTES ECONÓMICOS?

ÚNICAMENTE SE REGISTRARÁ EN ESTE APARTADO SI SE REALIZÓ ALGUNA MODIFICACIÓN DE LOS DATOS PROPORCIONALES EN LA DECLARACIÓN PATRIMONIAL DE INICIO DE ENCARGO, SI NO SE REALIZÓ MODIFICACIÓN CANCELAR EL APARTADO.

NOMBRE APELLIDO PATERNO, MATERNO, NOMBRE (S)	PARENTESCO	AÑOS	DOMICILIO
--	------------	------	-----------

N24-ELIMINADO 1

DOCUMENTACIÓN QUE SE ENCUENTRA ANEXA A ESTA DECLARACIÓN:

DECLARACIÓN ANUAL ISR DEL EJERCICIO 2021

SI NO

CONSTANCIA DE RETENCIONES POR SALARIOS Y CONCEPTOS ASIMILADOS, DEL EJERCICIO _____

SI NO

C. AUDITOR SUPERIOR DEL ESTADO, RESPETUOSAMENTE SOLICITO SE SIRVA TENER POR PRESENTADA ESTA DECLARACIÓN DE MODIFICACIÓN A MI SITUACIÓN PATRIMONIAL, PIDIENDO ME SEA OTORGADO EL ACUSE DE RECIBO CORRESPONDIENTE.

PROTESTO LO NECESARIO

Ciudad Fernández SLP a 25 de MAYO de 2022

FIRMA DEL DECLARANTE

DATOS PERSONALES

"Con fundamento en los artículos 44, 45, 46, 47, 48, 49, 50, 51, 52, 53, 54, 55, 56 y 57 de la Ley de Transparencia y Acceso a la Información Pública de San Luis Potosí; disposición trigésima octava de las normas para la protección, tratamiento, seguridad y resguardo de los datos personales en posesión de los entes obligados la información contenida en la Declaración de Situación Patrimonial rendida ante esta Auditoría Superior del Estado, cuenta con la garantía de confidencialidad por tratarse de información de carácter personal que tiene la calidad de confidencial del Servidor Público, razón por la cual no puede hacerse pública dicha información salvo se otorgue autorización expresa del Servidor Público, o de su representante legal.

¿ Otorga su consentimiento para hacer público su patrimonio reservando los datos estrictamente confidenciales?

SI

NO

San Luis Potosí, S.L.P a 25 de MAYO de 2022

BAJO PROTESTA DE DECIR LA VERDAD.

NOMBRE Y FIRMA DEL DECLARANTE: MIGUEL ANGELO PACHECO HITE



AUDITORÍA SUPERIOR DEL ESTADO
DE SAN LUIS POTOSÍ

AVISO DE PRIVACIDAD

DIRIGIDO A TITULARES DE DATOS PERSONALES QUE OBRAN EN POSESIÓN DE LA AUDITORÍA SUPERIOR DEL ESTADO

Los datos personales recabados en las Declaraciones de Situación Patrimonial por esta Autoridad, serán protegidos, incorporados y tratados, por la Auditoría Superior del Estado de San Luis Potosí a través del Sistema para el Registro, Control y Evolución de Situación Patrimonial con fundamento en los artículos 3, 101, 104, 105 y 106 de la Ley de Responsabilidades de los Servidores Públicos del Estado y Municipios de San Luis Potosí; artículo 7 fracción XXVIII, 12 fracción XXIV de la Ley de la Auditoría Superior del Estado de San Luis Potosí y los artículos 44, 47 y 49 de la Ley de Transparencia y Acceso a la Información Pública, dichos datos personales son recabados para el cumplimiento de la presente declaración patrimonial, y seguimiento de la evolución de la situación patrimonial de los Servidores Públicos, además, se tiene la finalidad de proteger y resguardar la información solicitada, razón por la cual la información aquí contenida, no se podrá entregar a quien la solicita, salvo autorización expresa y escrita de la persona directamente afectada, o de su representante legal; así mismo la información de carácter patrimonial podrá ser transmitida a las Autoridades que lo requieran para el estricto cumplimiento de sus funciones públicas de acuerdo a lo establecido en el artículo 43 de la Ley de Transparencia y Acceso a la Información Pública del Estado de San Luis Potosí. El responsable del sistema de acceso a sus datos personales es el Auditor Especial de Legalidad, quien tiene su domicilio en Pedro Vallejo No. 100, Zona Centro, San Luis Potosí, S.L.P., correo electrónico declaracionpatrim@aseslp.gob.mx, teléfono: (444)144.16.00 extensiones 1785 y 1784.

El interesado (a) podrá ejercer sus derechos de Acceso, Rectificación, Corrección y Oposición de sus datos personales, ante la Unidad de Información Pública de la Auditoría Superior del Estado, ubicada en Vicente Guerrero, N° 510, Primer Piso, Zona Centro de esta Ciudad, lo anterior se informa en cumplimiento a la norma Decima Cuarta de las Normas para la Protección, Tratamiento, Seguridad y Resguardo de los Datos Personales en Posesión de los Entes Obligados, publicados, el 16 de agosto de 2008, en el Periódico Oficial del Estado de San Luis Potosí.

Formalmente notificado y expreso mi consentimiento para que mis datos de carácter personal sean utilizados (única y exclusivamente) para las finalidades establecidas en la anterior leyenda.



MIGUEL ÁNGEL PACHECO HERNÁNDEZ
NOMBRE Y FIRMA DEL DECLARANTE

25/05/22

FECHA DE FIRMA

INFORMACIÓN GENERAL.

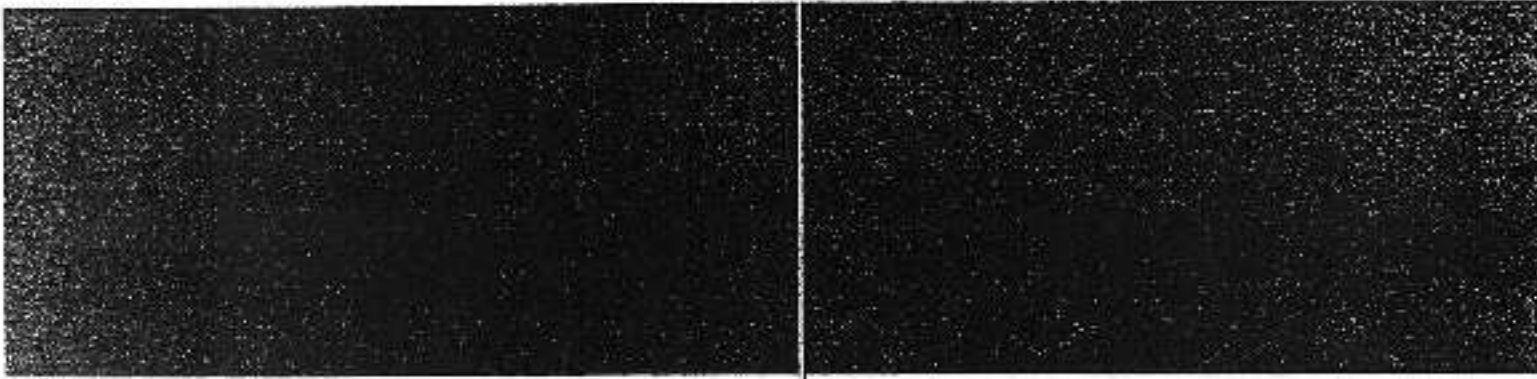
En caso de reproducción de documentos en copias simples o certificadas se obrarán cuando proceda, en los términos de la Ley de Hacienda para el Estado de San Luis Potosí. La solicitud de acceso, rectificación, cancelación y oposición podrá hacerse personalmente o por representante en la Unidad de Información de esta dependencia. (Artículo 58 de la Ley de Transparencia y Acceso a la Información Pública del Estado de San Luis Potosí) Las solicitudes de acceso, rectificación, cancelación y oposición formuladas por terceros que no acrediten la representación legal en términos, será desechada, sin perjuicio de que el afectado presente una nueva solicitud por sí o por persona que acredite debidamente su representación legal. (Disposición trigésima octava de las Normas para la Protección, Tratamiento, Seguridad y Resguardo de los Datos Personales en Posesión de los Entes Obligados) Por razones de seguridad de sus datos personales, se requiere presentar y anexar una copia de identificación oficial con fotografía tanto para solicitar como para recibir la información solicitada, cuando se omita alguno de los requisitos o no se anexe la documentación correspondiente, la entidad deberá prevenir al afectado para que subsane en un plazo no mayor de cinco días hábiles. (art.48 de la Ley de Transparencia y Acceso a la Información Pública del Estado de San Luis Potosí y la disposición cuadragésima segunda de las Normas para la Protección, Tratamiento, Seguridad y Resguardo de los Datos Personales en Posesión de los Entes Obligados) Los trámites que se realicen en ejercicio de la acción de protección de datos personales serán gratuitos (Artículos 54 de la Ley de Transparencia y Acceso a la Información Pública del Estado de San Luis Potosí). Para sugerencias, dudas o quejas, puede comunicarse al 1.44.16.00 extensión 1746 o bien remitirse al correo transparencia@aseslp.gob.mx



ASE

AGENCIA SUPERIOR DE ESTADOS
de San Luis Potosí
01 800 2220767
WWW.ASE.SLP.GOB.MX

FUNDAMENTO LEGAL

- 1.- ELIMINADO por tratarse del correo electrónico particular, correspondiente a un dato personal identificativo de conformidad con lo establecido en los artículos 3o., fracciones XI y XVII y 138 de la LTAIPSLP, 3o., fracción VIII de la LPDPSOSLP y, el lineamiento Trigésimo Octavo de los LGCDVP.
- 2.- ELIMINADO por tratarse del domicilio, correspondiente a un dato personal identificativo de conformidad con lo establecido en los artículos 3o., fracciones XI y XVII y 138 de la LTAIPSLP, 3o., fracción VIII de la LPDPSOSLP y, el lineamiento Trigésimo Octavo de los LGCDVP.
- 3.- ELIMINADO por tratarse de los ingresos, correspondiente a un dato personal patrimonial de conformidad con lo establecido en los artículos 3o., fracciones XI y XVII y 138 de la LTAIPSLP, 3o., fracción VIII de la LPDPSOSLP y, el lineamiento Trigésimo Octavo de los LGCDVP.
- 4.- ELIMINADO por tratarse de los ingresos, correspondiente a un dato personal patrimonial de conformidad con lo establecido en los artículos 3o., fracciones XI y XVII y 138 de la LTAIPSLP, 3o., fracción VIII de la LPDPSOSLP y, el lineamiento Trigésimo Octavo de los LGCDVP.
- 5.- ELIMINADO por tratarse de los egresos, correspondiente a un dato personal patrimonial de conformidad con lo establecido en los artículos 3o., fracciones XI y XVII y 138 de la LTAIPSLP, 3o., fracción VIII de la LPDPSOSLP y, el lineamiento Trigésimo Octavo de los LGCDVP.
- 6.- ELIMINADO por tratarse de los egresos, correspondiente a un dato personal patrimonial de conformidad con lo establecido en los artículos 3o., fracciones XI y XVII y 138 de la LTAIPSLP, 3o., fracción VIII de la LPDPSOSLP y, el lineamiento Trigésimo Octavo de los LGCDVP.
- 7.- ELIMINADO por tratarse de los egresos, correspondiente a un dato personal patrimonial de conformidad con lo establecido en los artículos 3o., fracciones XI y XVII y 138 de la LTAIPSLP, 3o., fracción VIII de la LPDPSOSLP y, el lineamiento Trigésimo Octavo de los LGCDVP.
- 8.- ELIMINADO por tratarse de los egresos, correspondiente a un dato personal patrimonial de conformidad con lo establecido en los artículos 3o., fracciones XI y XVII y 138 de la LTAIPSLP, 3o., fracción VIII de la LPDPSOSLP y, el lineamiento Trigésimo Octavo de los LGCDVP.
- 9.- ELIMINADO por tratarse de los egresos, correspondiente a un dato personal patrimonial de conformidad con lo establecido en los artículos 3o., fracciones XI y XVII y 138 de la LTAIPSLP, 3o., fracción VIII de la LPDPSOSLP y, el lineamiento Trigésimo Octavo de los LGCDVP.
- 10.- ELIMINADO por tratarse de los egresos, correspondiente a un dato personal patrimonial de conformidad con lo establecido en los artículos 3o., fracciones XI y XVII y 138 de la LTAIPSLP, 3o., fracción VIII de la LPDPSOSLP y, el lineamiento Trigésimo Octavo de los LGCDVP.
- 11.- ELIMINADO por tratarse de los egresos, correspondiente a un dato personal patrimonial de conformidad con lo establecido en los artículos 3o., fracciones XI y XVII y 138 de la LTAIPSLP, 3o., fracción VIII de la LPDPSOSLP y, el lineamiento Trigésimo Octavo de los LGCDVP.
- 12.- ELIMINADO por tratarse de los egresos, correspondiente a un dato personal patrimonial de conformidad con lo establecido en los artículos 3o., fracciones XI y XVII y 138 de la LTAIPSLP, 3o., fracción VIII de la LPDPSOSLP y, el lineamiento Trigésimo Octavo de los LGCDVP.
- 13.- ELIMINADO por tratarse de los egresos, correspondiente a un dato personal patrimonial de conformidad con lo establecido en los artículos 3o., fracciones XI y XVII y 138 de la LTAIPSLP, 3o., fracción VIII de la LPDPSOSLP y, el lineamiento Trigésimo Octavo de los LGCDVP.
- 14.- ELIMINADO por tratarse de los egresos, correspondiente a un dato personal patrimonial de conformidad con lo

FUNDAMENTO LEGAL

establecido en los artículos 3o., fracciones XI y XVII y 138 de la LTAIPSLP, 3o., fracción VIII de la LPDPSOSLP y, el lineamiento Trigésimo Octavo de los LGCDVP.

15.- ELIMINADO por tratarse de los egresos, correspondiente a un dato personal patrimonial de conformidad con lo establecido en los artículos 3o., fracciones XI y XVII y 138 de la LTAIPSLP, 3o., fracción VIII de la LPDPSOSLP y, el lineamiento Trigésimo Octavo de los LGCDVP.

16.- ELIMINADO por tratarse de los egresos, correspondiente a un dato personal patrimonial de conformidad con lo establecido en los artículos 3o., fracciones XI y XVII y 138 de la LTAIPSLP, 3o., fracción VIII de la LPDPSOSLP y, el lineamiento Trigésimo Octavo de los LGCDVP.

17.- ELIMINADO por tratarse de los egresos, correspondiente a un dato personal patrimonial de conformidad con lo establecido en los artículos 3o., fracciones XI y XVII y 138 de la LTAIPSLP, 3o., fracción VIII de la LPDPSOSLP y, el lineamiento Trigésimo Octavo de los LGCDVP.

18.- ELIMINADO por tratarse de los ingresos, correspondiente a un dato personal patrimonial de conformidad con lo establecido en los artículos 3o., fracciones XI y XVII y 138 de la LTAIPSLP, 3o., fracción VIII de la LPDPSOSLP y, el lineamiento Trigésimo Octavo de los LGCDVP.

19.- ELIMINADO por tratarse de los ingresos, correspondiente a un dato personal patrimonial de conformidad con lo establecido en los artículos 3o., fracciones XI y XVII y 138 de la LTAIPSLP, 3o., fracción VIII de la LPDPSOSLP y, el lineamiento Trigésimo Octavo de los LGCDVP.

20.- ELIMINADO por tratarse de los ingresos, correspondiente a un dato personal patrimonial de conformidad con lo establecido en los artículos 3o., fracciones XI y XVII y 138 de la LTAIPSLP, 3o., fracción VIII de la LPDPSOSLP y, el lineamiento Trigésimo Octavo de los LGCDVP.

21.- ELIMINADO por tratarse de los ingresos, correspondiente a un dato personal patrimonial de conformidad con lo establecido en los artículos 3o., fracciones XI y XVII y 138 de la LTAIPSLP, 3o., fracción VIII de la LPDPSOSLP y, el lineamiento Trigésimo Octavo de los LGCDVP.

22.- ELIMINADO por tratarse de los ingresos, correspondiente a un dato personal patrimonial de conformidad con lo establecido en los artículos 3o., fracciones XI y XVII y 138 de la LTAIPSLP, 3o., fracción VIII de la LPDPSOSLP y, el lineamiento Trigésimo Octavo de los LGCDVP.

23.- ELIMINADO por tratarse de los ingresos, correspondiente a un dato personal patrimonial de conformidad con lo establecido en los artículos 3o., fracciones XI y XVII y 138 de la LTAIPSLP, 3o., fracción VIII de la LPDPSOSLP y, el lineamiento Trigésimo Octavo de los LGCDVP.

24.- ELIMINADO por tratarse del nombre completo, correspondiente a un dato personal identificativo de conformidad con lo establecido en los artículos 3o., fracciones XI y XVII y 138 de la LTAIPSLP, 3o., fracción VIII de la LPDPSOSLP y, el lineamiento Trigésimo Octavo de los LGCDVP.

**LTAIPSLP: Ley de Transparencia y Acceso a la Información Pública del estado de San Luis Potosí.

LPDPSOSLP: Ley de Protección de Datos Personales en posesión de los sujetos obligados del estado de San Luis Potosí.

LGCDVP: Lineamientos Generales en Materia de Clasificación y Desclasificación de la Información, así como para la Elaboración de Versiones Públicas.*