

CROQUIS de un predio Urbano ubicado en el Cuartel Noveno 9/o. CALLE DE LUIS ARIAS SIN NUMERO OFICIAL, DE LA CIUDAD DE SANTA MARIA DEL RIO, S.L.P. y que con esta fecha, el Sr. GUILLERMO JARA JAHUEY, vende al Sr. NORBERTO ESPINOSA. = =

ESCALA: 1 X 200./

SUPERFICIE:= 151.20 M2. = = =

ROSA MARIA JARA JAHUEY. =

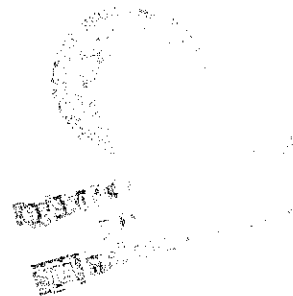
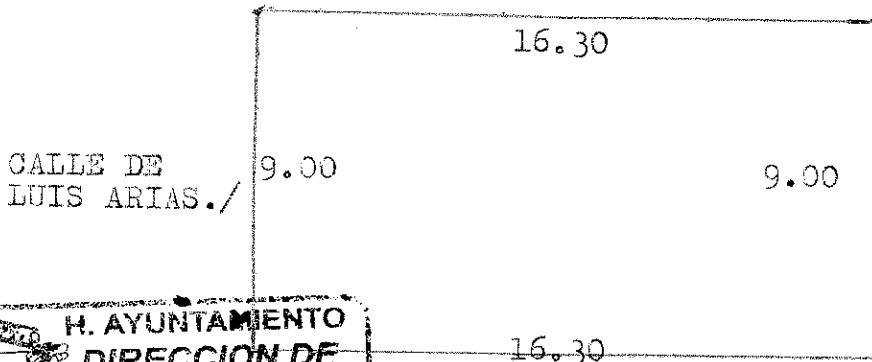

MA. DE LA LUZ JARA JAHUEY.



JOSE ANGEL JARA JAHUEY.

Jose Luis.

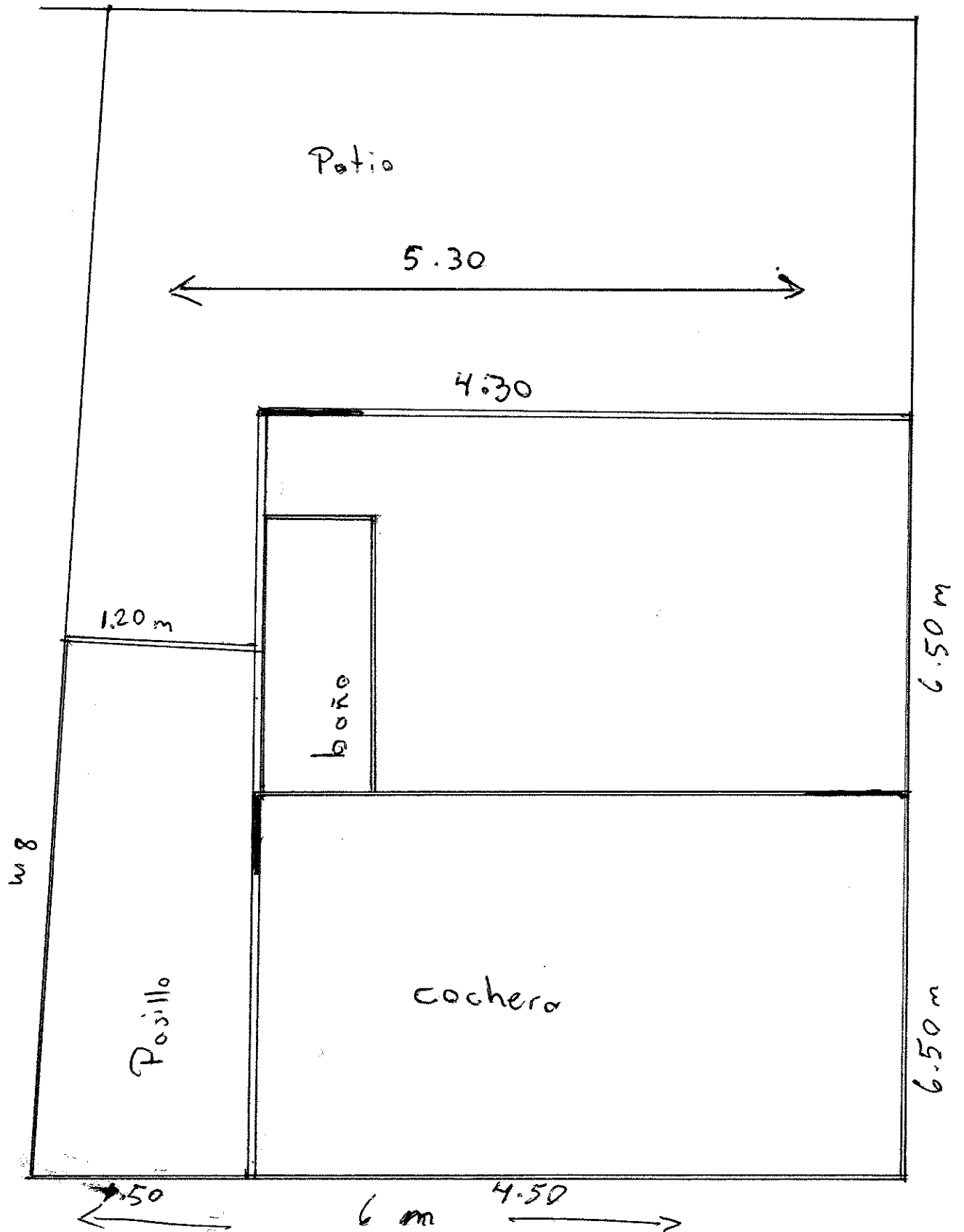

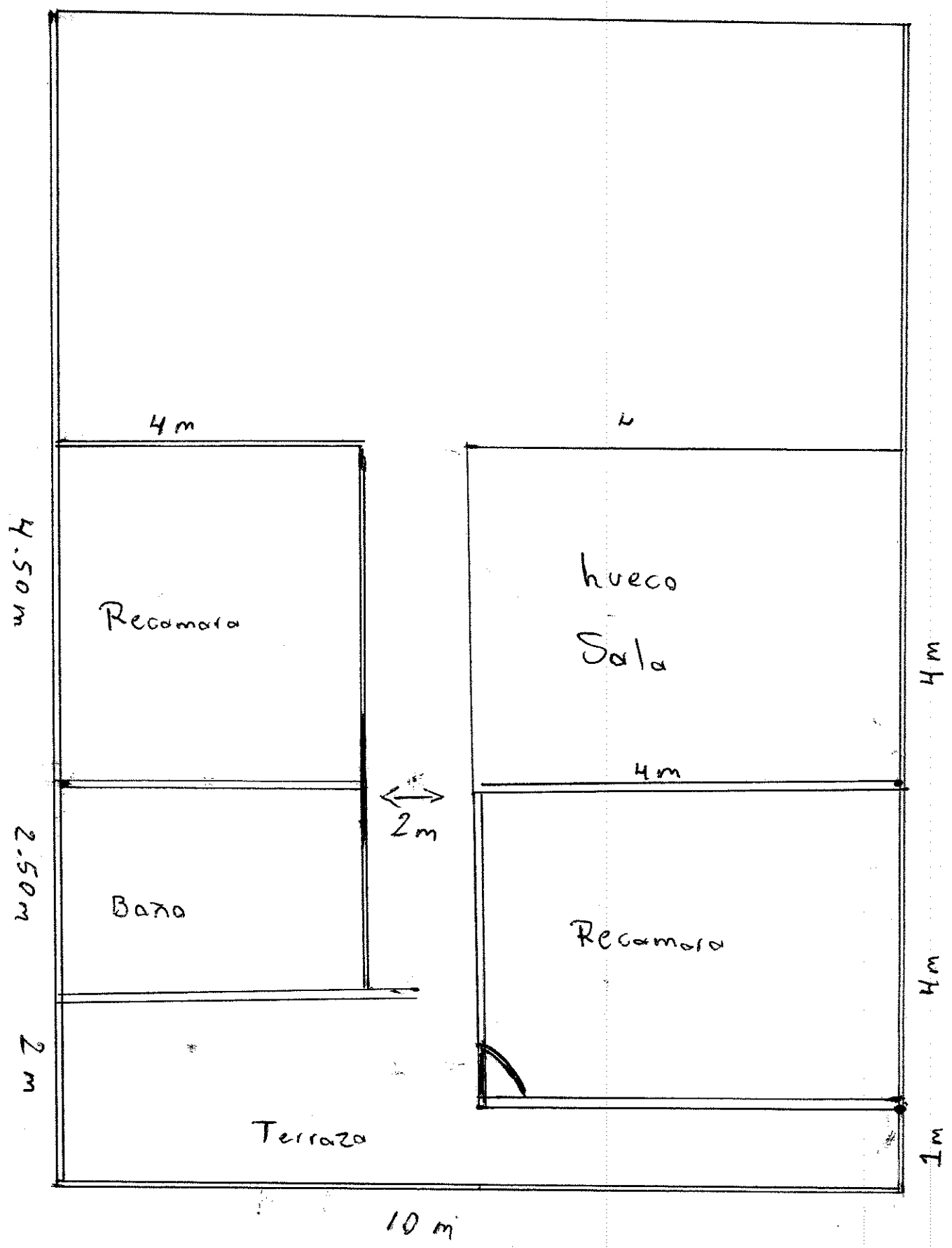

Ma. del Socorro Mtz.

C R O Q U I S DE una parte de predio mayor propiedad de la señora MARIA CONCEPCION GUADALUPE TEVORIO MARTINEZ, misma que con ésta fecha ha -
convenido en venderla a la C. MARIA DEL SOCOPRO MARTINEZ NORIEGA.

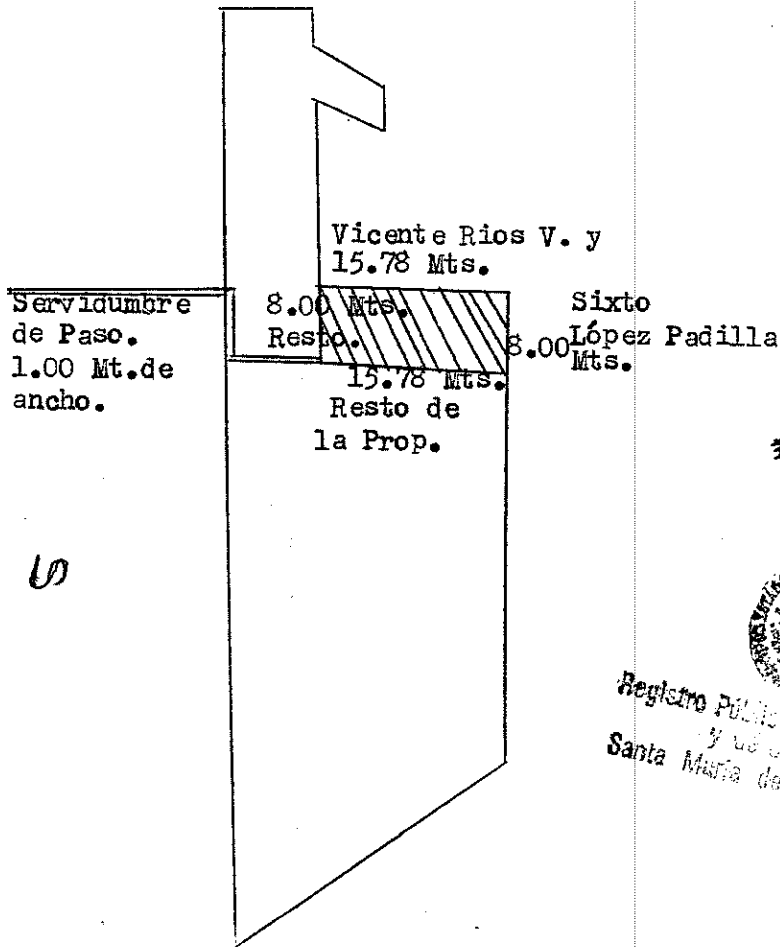

Registro Público de Inmuebles y Comercio
Santa María del Río, S.L.P.

Santa María del Río, S.L.P. a 22 de Mayo de 1995.



TESORERIA MUNICIPAL
STA. MARIA DEL RIO, S.L.P.

Aldegundo

CROQUIS de un predio urbano, ubicado en el número 25 de la calle de Zaragoza de esta Ciudad, propiedad del C. Baude-
lio de la Torre Díaz y que con esta fecha vende a la señora MARIA MAJERA TENORIO, la cual compra para los menores ALDEGUNDO GUADALUPE, JOSE LUIS, PEDRO ANTONIO y CARLA MARGARITA QUIROZ MAJERA.

ESCALA 1 X 200

N.

Sucesores de Juvenal Salazar.



ESTADO LIBRE Y SOBERANO DE MEXICO
SECRETARIA DE ECONOMIA
REGISTRO PUBLICO DEL ESTADO DE MEXICO
CANTO SANTA MARIA DEL RIO, S. L.

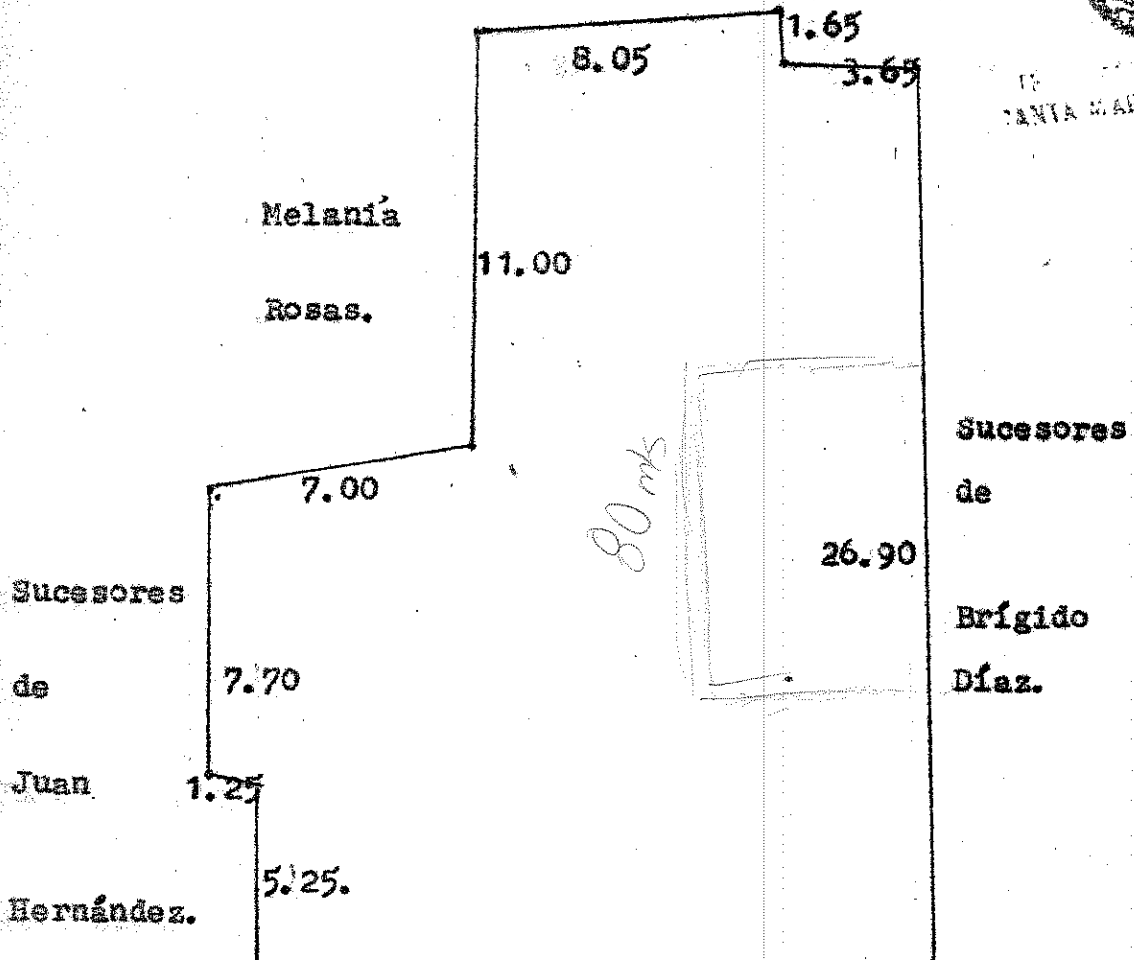

Martín Sarahi

DE UN PREDIO URBANO, UBICADO EN PRIVADA SIN ZONAS O
AREA COMUN, SANTA MARIA DEL RIO, ESTADO DE SAN LUIS POTOSI, POSSESION DE
ARIELA SARAI RAMIREZ HERNANDEZ, QUE EN ADQUISICION MEDIANTE COMPRA DEL LE --
DEL A LOS SEÑORES LUIS ADRIANA, EMMA, OLGA, KRISTIN, WILLIAM ANDRO Y ADELINIA
HERNANDEZ DAVALOS SANCHEZ.

REPUBLICA: SALUD N. 2.

HERIBERTO MARTINEZ MELLENDEZ Y VICENTE RAMIREZ
MELLENDEZ ANTES, AHORA BENON HERNANDEZ Y HERIBERTO
RAMIREZ HERNANDEZ.

GUADALUPE

24.00m.

ESPARTEGOSA

14.50m.

14.50m.

SALAZAR

CREARINO JUA-
NES SALAZAR -
MATEO, ANORA-
P. IGNACIO VAZ
QUEZ VENTURA-
Y MIGUEL HUGO-
VAZQUEZ SAO-
KA.

24.00m.

PRIVADA SIN ZONAS O AREA COMUN

Wendy

C R O Q U I S de un predio urbano que se encuentra --
ubicado en la calle Francisco Zarco en la Colonia Gustavo --
Díaz Ordaz de esta ciudad, propiedad de la C. RAFAELA SALA-
ZAR GARCIA y el cual con esta fecha ha vendido a la C. EMMA
SALAZAR CHAVIRA.

SUP. 250 M2

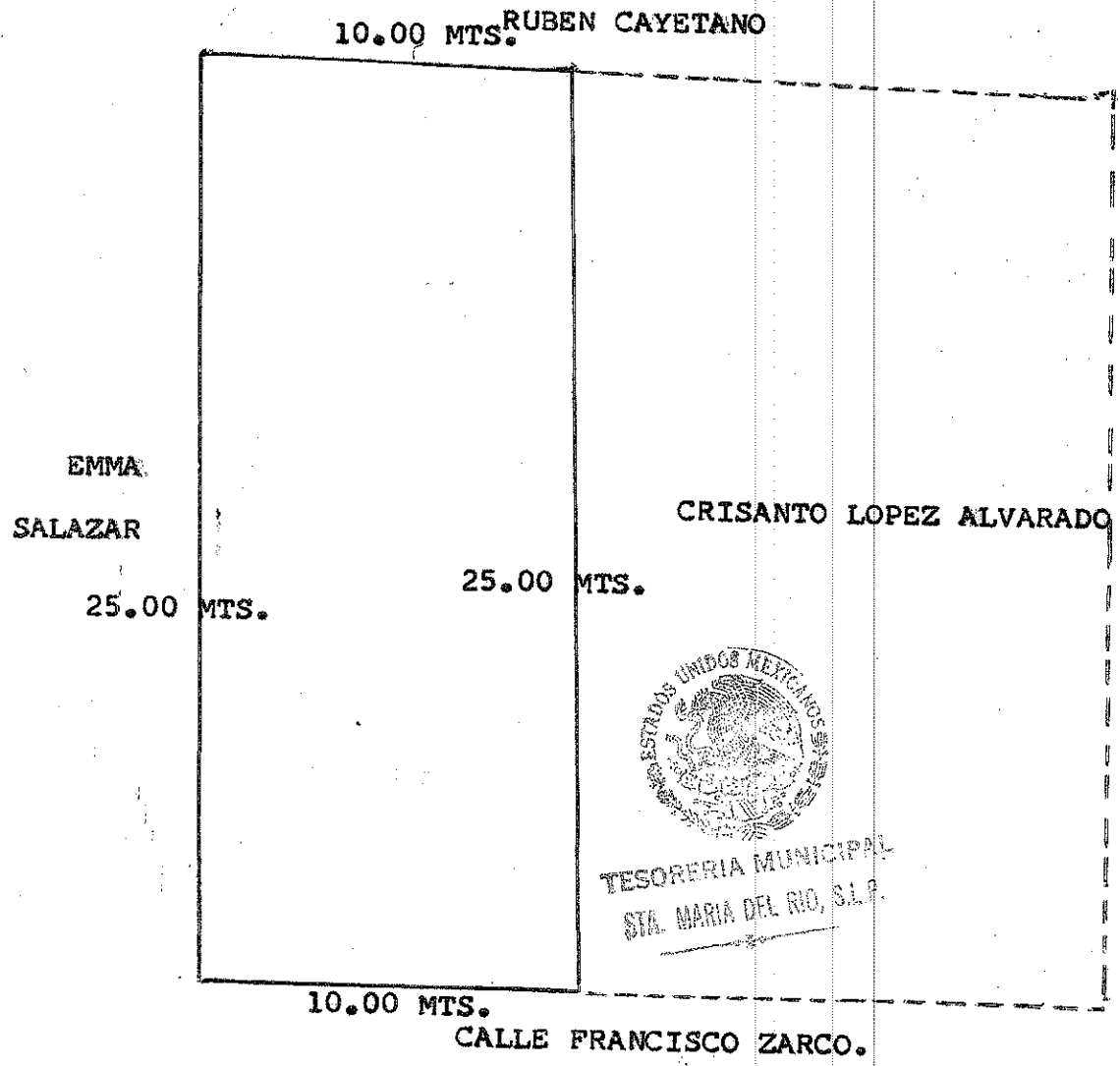

, Libro
hoy sién
Escritúra
cibo Ofic
de 1992.
opiedad
Martínez.

SANTA MA. DEL RIO, S.L.P.; MAYO 12 DE 1991.



Registro Público de Propiedad
y del Comercio

Cecilio

SE O Q U I T de un Predio Rústico denominado " ARCO
QUERADO " Ubicado en el Cuartal No. Barrio de Guanajustito, --
Epico. de Santa María del Rio, S.L.P., Propiedad del Señor CECILIO
BLASAR RIVERA y que con esta fecha presenta a la Dirección Gene-
ral del Catastro, de San Luis, Potosí, S.L.P.,

ESCALA 1: 500

SUPERFICIA: 0-00-62 Ha.

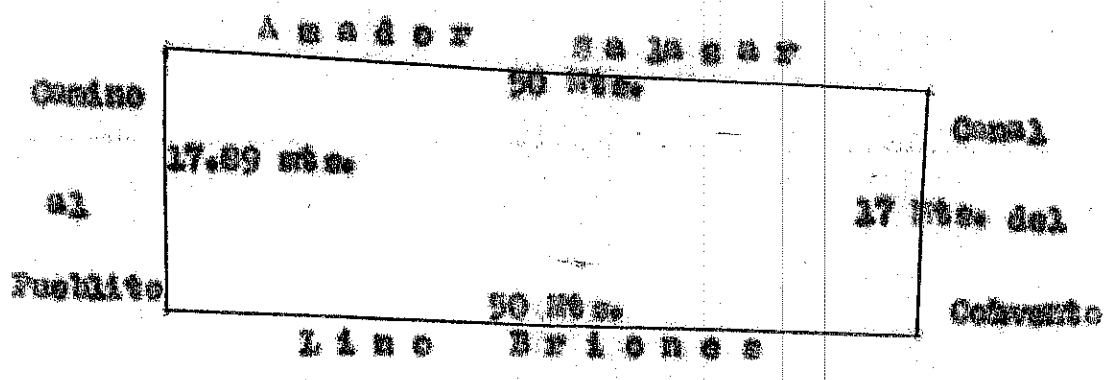

Ma de Lourdes

C R O Q U I S: DE UNA PARTE DE UN PREDIO URBANO , UBICADO EN EL-
PUNTO DENOMINADO "EL PLATANITO", CUARTEL 100 DE ESTA CIUDAD DE SANTA--
MARIA DEL RIO, ESTADO DE SAN LUIS POTOSI, PROPIEDAD DE LA SEÑORA MARIA
DE LOURDES QUIROZ ACOSTA YA QUE POR ESTAR CONTIGUOS CON UNO DE SU PRO-
PIEDAD LOS FUSIONA PARA FORMAR UNA SOLA UNIDAD QUIEN ADQUIERE MEDIANTE
COMPRA QUE LE HIZO A LUIS DUARTE SANCHEZ.

SUPERFICIE: 4,872.75 M2.



Registro Público de la Propiedad
y de Comercio
STA. MA. DEL RIO, S. L. P.

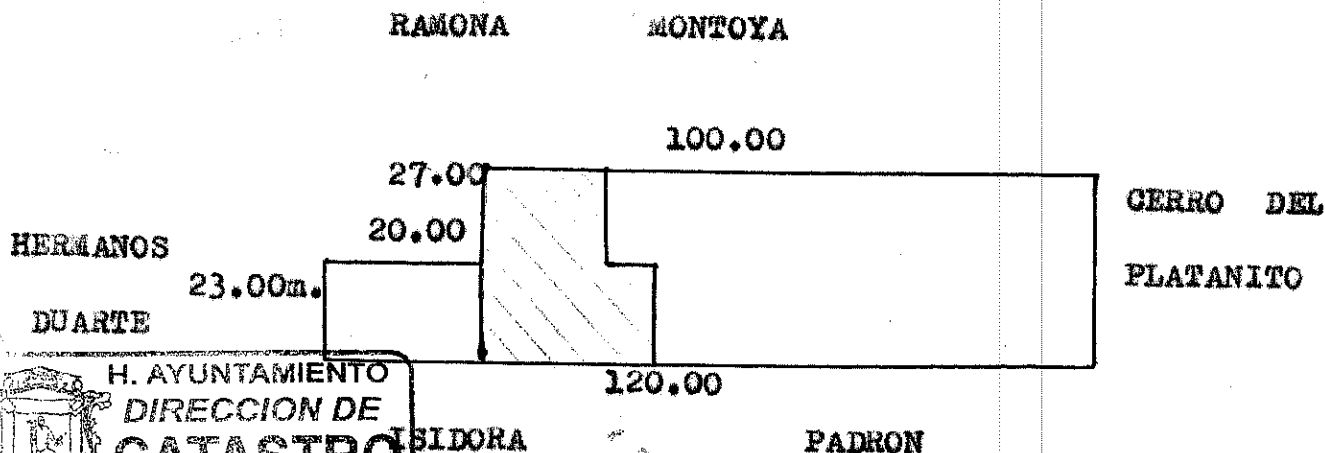

Ma Valentina

C R O Q U I S : DE UN PREDIO RUSTICO, UBICADO AL LADO PONIENTE DE ESTA CIUDAD, PROLONGACION DE LA CALLE MANUEL JOSE OTHON, DE ESTE MUNICIPIO DE SANTA MARIA DEL RIO, ESTADO DE SAN LUIS POTO SI, PROPIEDAD DE LA SEÑORA VALENTINA CHARQUEÑO VENTURA, QUIEN ADQUIRIO MEDIANTE COMPRA QUE LE HIZO A LA SEÑORA MARTHA LAURA RAMIREZ MELENDEZ.

SUPERFICIE: 184.00 m2.

J. SANTOS TORRES MARTINEZ
8.00 m.

PEDRO LUIS

GILBERTO RODRIGUEZ

23.00 m.

23.00 m.

RAMIREZ M.

S. Y CONDUEÑA

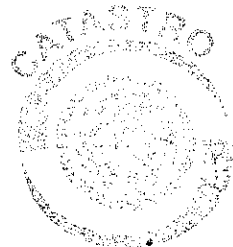

H. Ayuntamiento
Santa Maria del Rio
1900

Jose Rivera Zamora

C R O Q U I S de un predio urbano ubicado en el cuartel 10o. de esta ciudad de Santa María del Río, S.L.P., propiedad del señor J.JESUS - VENTURA MEJIA, quien con esta fecha vende al señor JOSE RIVERA ZAMORA

ESCALA 1:500

SUPERFICIE: 250.00 mts.

J.Jesús Ventura Mejía

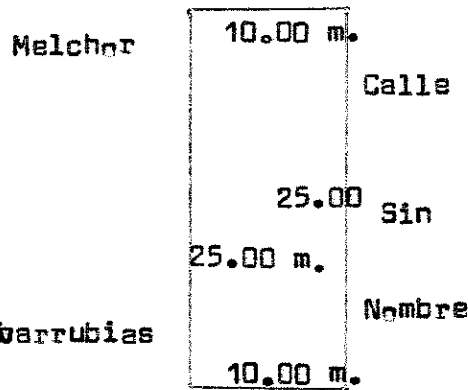

Calle de Santiago



Registro Público de la Propiedad
y de Comercio
STA. MA. DEL RIO, S. L. P.



TESORERIA MUNICIPAL
STA. MARIA DEL RIO, S.L.P.

Santa María del Río, S.L.P., A 6 de Junio de 1984