

Apelona

PREDIO NÚMERO ONCE: RESTO DEL LOTE DE TERRENO Y CASA SOBRE EL
CONSTRUIDA UBICADA EN LA CALLE DE JOSÉ MANUEL OTHON MARGADA
SIN NÚMERO DE ESTA CIUDAD.

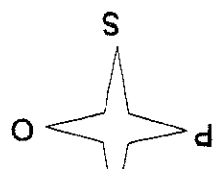

LOCALIZACIÓN

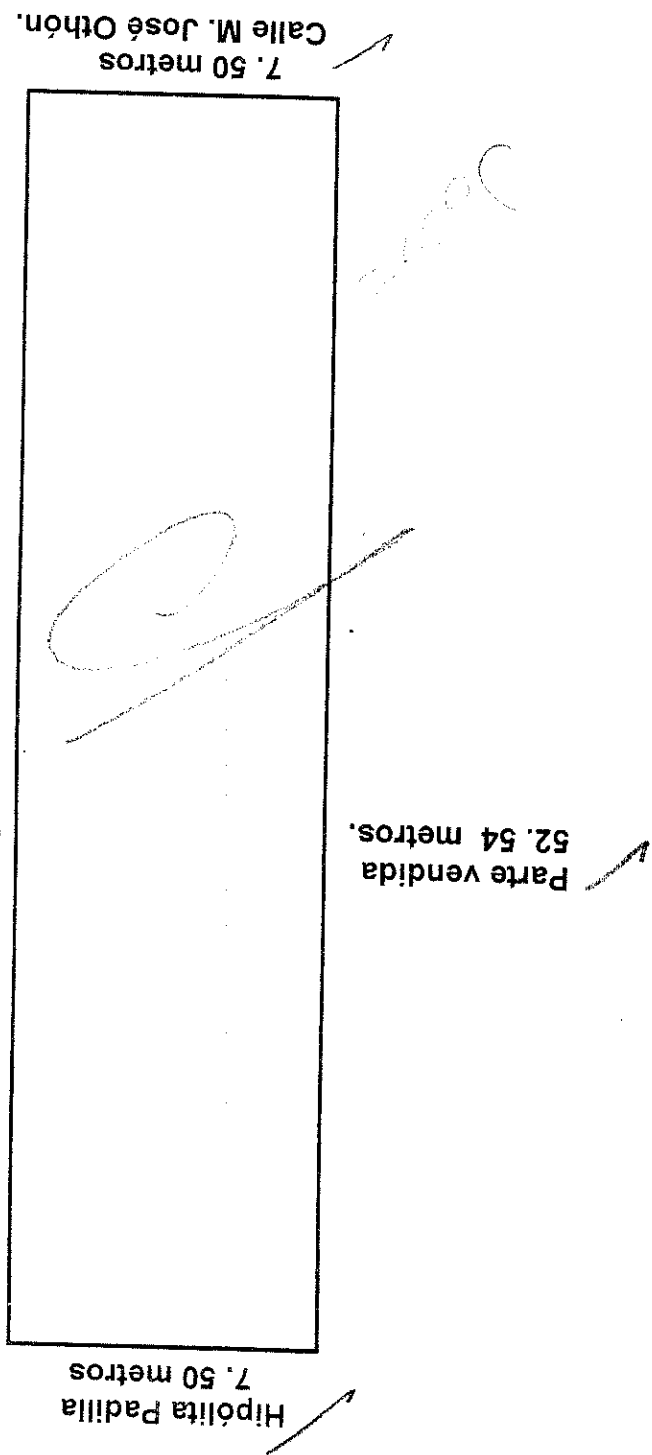

SIMBOLOGIA

- ① Vértice de poligonal
- Poligonal Física
- Poligonal Ajustada

NOTAS

- Sistema de coordenadas UTM Ligado a la red geodésica nacional.
- DATUM Geodésico WGS84 Zona 14
- Levantamiento Georreferenciado con Equipo GNSS HI TARGET V30 PLUS

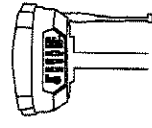

ESCALA GRÁFICA

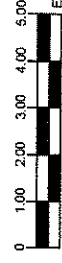

EST: San Luis Petros
 MUNICIPIO: Santa María del Río S.L.P.
 TOWN: Calle Josefa Pérez Bocanegra

LEVANTAMIENTO TOPOGRÁFICO
 Proyecto: P-1
 Fecha: Julio 2022
 Elaborado por: Ing. José Rafael Sima Aguilar
 Creado por: Ing. José Francisco Torres Chavacón
 Escala: 1:500
 Área: 134.00 m²
 Teléfono: (44) 142 7951
 SICA TOP
 ESTADOS UNIDOS MEXICANOS

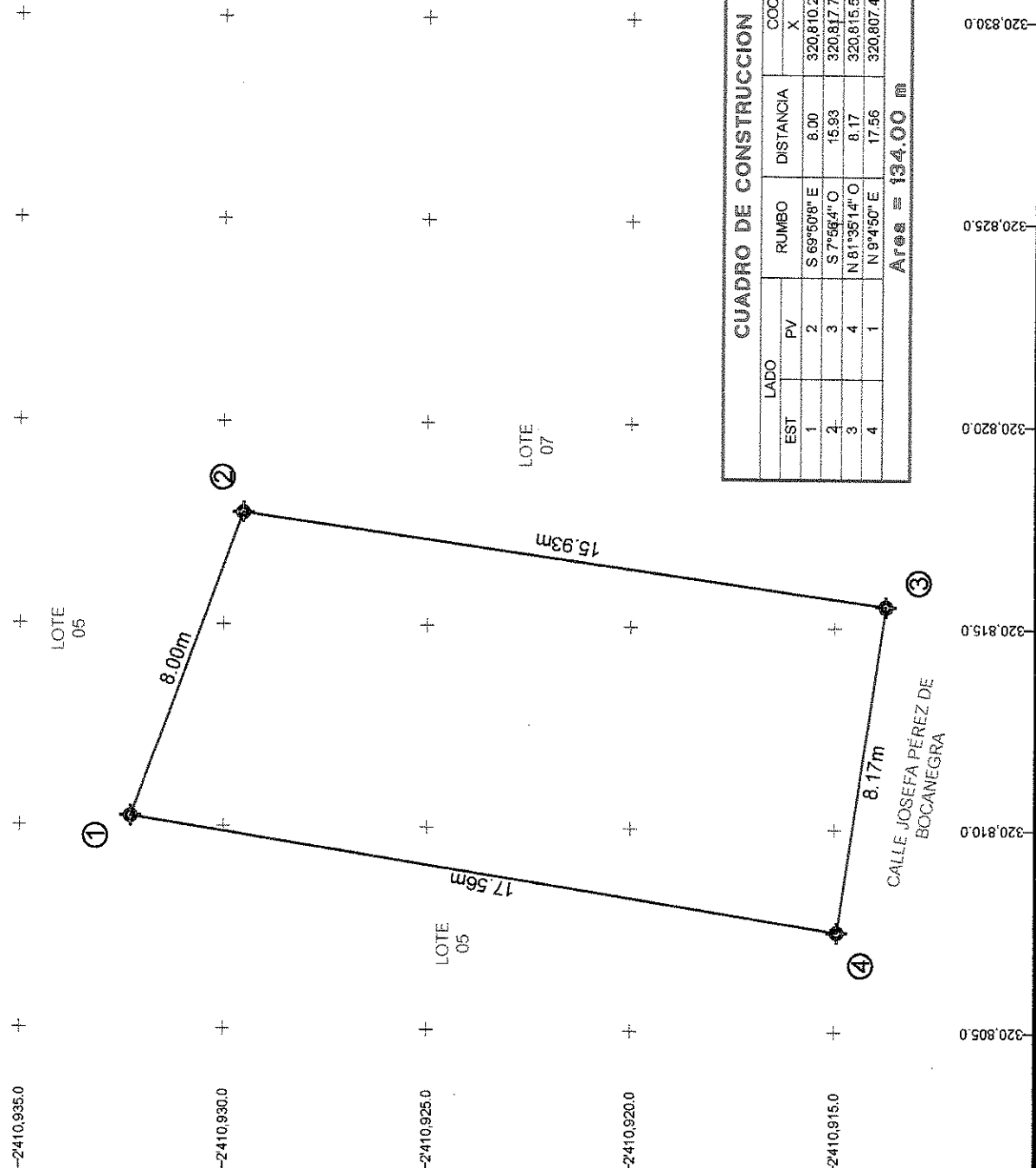

CUADRO DE CONSTRUCCION

| EST | LADO | PV | RUMBO | DISTANCIA | COORDENADAS | |
|-----|------|----|---------------|-----------|-------------|-------------|
| | | | | | X | Y |
| 1 | 2 | 2 | S 69°50'8" E | 8.00 | 320,810.23 | 2410,932.28 |
| 2 | 3 | 3 | S 7°58'4" O | 15.93 | 320,817.74 | 2410,929.52 |
| 3 | 4 | 4 | N 81°35'14" O | 8.17 | 320,815.54 | 2410,913.74 |
| 4 | 1 | 1 | N 9°45'0" E | 17.56 | 320,807.46 | 2410,914.94 |

Área = 134.00 m²

1907

El Estado de Sonora, a los 2 de octubre de 1907.

En virtud de lo dispuesto en el artículo 100 de la Constitución Política de los Estados Unidos Mexicanos, y en el artículo 10 de la Ley Orgánica del Poder Judicial de la Federación, se ha acordado lo siguiente:

Se declara que el terreno que se describe en el presente decreto, pertenece a la propiedad de la Nación, y que el mismo debe ser adjudicado a favor de la Escuela de Artes y Oficios de la ciudad de Hermosillo, Sonora.

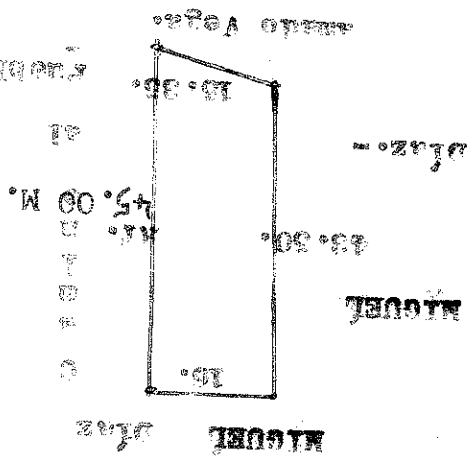

El terreno que se describe en el presente decreto, pertenece a la propiedad de la Nación, y que el mismo debe ser adjudicado a favor de la Escuela de Artes y Oficios de la ciudad de Hermosillo, Sonora.

En virtud de lo dispuesto en el artículo 100 de la Constitución Política de los Estados Unidos Mexicanos, y en el artículo 10 de la Ley Orgánica del Poder Judicial de la Federación, se ha acordado lo siguiente:

Se declara que el terreno que se describe en el presente decreto, pertenece a la propiedad de la Nación, y que el mismo debe ser adjudicado a favor de la Escuela de Artes y Oficios de la ciudad de Hermosillo, Sonora.

C R O Q U I S DEL PREDIO RUSTICO DE SIEMBRA TEMPORAL UBICADO EN EL CUARTEL QUINTO, ACTUALMENTE PREDIO URBANO UBICADO EN CALLE IGNACIO LOPEZ RAYON #337, COLONIA GUSTAVO DIAZ ORDAZ, EN LA CIUDAD Y MUNICIPIO DE SANTA MARIA DEL RIO, ESTADO DE SAN LUIS POTOSI, PROPIEDAD DEL SEÑOR **SEVERINO RICO HERNANDEZ** QUIEN EN ESTA FECHA VENDE A FAVOR DE **MAYRA CECILIA SAUCEDO RUBIO**.

SUPERFICIE: 2.907.00 METROS CUADRADOS



CALLE RAYON, ACTUALMENTE
CALLE IGNACIO LOPEZ RAYON
#337

34.00 METROS

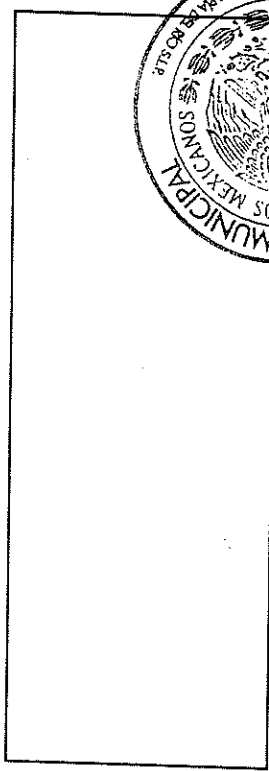

85.00 METROS
CARLOS MELENDEZ

86.00 METROS
CARLOS MELENDEZ



34.00 METROS

JOSE ASCENCION TENORIO
ALVAREZ

SANTA MARIA DEL RIO, S.L.P. A 03 DE MARZO DE 2021

J-19110

C R O Q U I S DE UN PREDIO URBANO, UBICADO EN EL CUARTEL SEXTO (6), MANZANA TERCERA (3era), CALLE ZARAGOZA SIN NUMERO OFICIAL, DE LA CIUDAD DE SANTA MARIA DEL RIO, ESTADO DE SAN LUIS POTOSI, PROPIEDAD DE LA SEÑORA NORMA VIOLETA HERNANDEZ ARAUJO

SUPERFICIE: 163.80 m2 (CIENTO SESENTA Y TRES METROS CUADRADOS, OCHENTA CENTIMETROS CUADRADOS)



ANTONINO VENTURA

8.33 metros

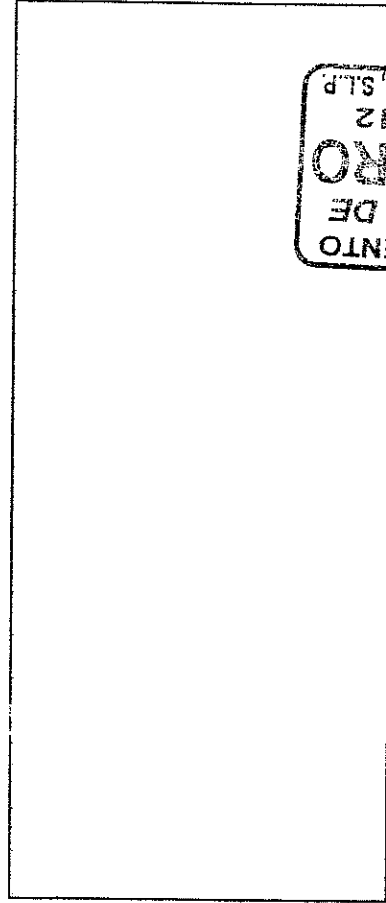

20.00 metros

PROPIEDAD DE
SOCORRO IMELDA
ARAUJO

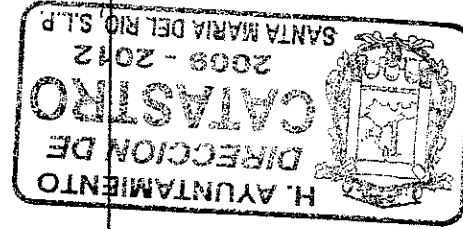

8.05 metros

CALLE ZARAGOZA

PROPIEDAD DE
GONZALO ZAMORA
DOMINGUEZ Y
FRANCISCO JULIAN
ZAMORA DOMINGUEZ

20.00 metros