

**GOBIERNO DEL ESTADO LIBRE Y SOBERANO  
 DE SAN LUIS POTOSÍ  
 PLIEGO DE COMISION**

FOLIO No.

 DEPENDENCIA: Secretaría de Desarrollo Económico

<b>CLAVE PRESUPUESTAL</b>
NACIONAL: <u>03 07 04 121 10 11 000 3751</u>
EXTRANJERO:

 DIRECCION: Dirección General de Desarrollo y Promoción Minera

EMPLEADO DE COMISION	Juan Carlos Guerrero Méndez
NUMERO DE EMPLEADO	197764
PUESTO Y CATEGORIA	Director de Área
LUGAR DE COMISION	Ejido Refugio de Monjas, Municipio Cedral, S.L.P.
FECHA DE COMISION	05 de Julio, 2022
MOTIVO Y JUSTIFICACION DE LA COMISION	Realizar visita técnica a la empresa CATSA Potosina, dedicada a la producción de grava, en atención a la solicitud del C. Adán Zúñiga, ya que requiere apoyo para capacitación y financiamiento de su planta de trituración.

**TARIFAS AUTORIZADAS PARA VIATICOS**

	CUOTA	DIAS	HOSPEDAJE	ALIMENTACION	ARREND. VEH.	TOTAL
	DIARIA					
DENTRO DEL ESTADO SIN PERNOCTAR	577.32	1		500.00		500.00
DENTRO DEL ESTADO PERNOCTANDO	2,886.60					0.00
FUERA DEL ESTADO SIN PERNOCTAR	769.76					0.00
FUERA DEL ESTADO PERNOCTANDO	2,886.60					
<b>TOTAL DE VIATICOS</b>						<b>500.00</b>

**GASTOS DE TRANSPORTE**

	CLAVE PRESUPUESTAL		CLAVE PRESUPUESTAL			
	AVIÓN	AUTOBUS	VEHICULO	TAXI	OTROS	TOTAL
PEAJE						
PASAJE						
COMBUSTIBLE Y LUBRICANTES						
GASTOS DE TRASLADO EN COMISIONES OFICIALES						
						<b>GRAN TOTAL</b>
						<b>500.00</b>

**MEDIO DE TRASPORTE PARA REALIZAR COMISION EN:**

- |   |                  |                      |
|---|------------------|----------------------|
| 1. VEHICULO OFICIAL No. PLACA _____             | 3. AUTOBUS _____ | 5. MARITIMO _____    |
| 2. VEHICULO PARTICULAR No. PLACA <u>VEC4558</u> | 4. AVION _____   | 6. FERROVIARIO _____ |

 RECIBÍ LA CANTIDAD DE: \$500.00 (Quinientos pesos 00/100 m.n.)  
 POR CONCEPTO DE 1 DIA DE VIATICOS SIN PERNOCTA.

 RESPONSABLE DEL VEHICULO EN ESTA COMISION ES: SALVADOR RUIZ MONTEALVO

AUTORIZA

 LIC. JORGE AMADEO DEL CASTILLO TAPIA  
 ENCARGADO DE LA SECRETARÍA  
 PARTICULAR

 ING. RAMÓN SANDOVAL RODRÍGUEZ  
 DIRECCION ADMINISTRATIVA

 M. en C. Juan Carlos Guerrero Méndez  
 COMISIONADO

NOTA: LA PRESENTE COMPROBACION SE REALIZARA CONFORME AL ACUERDO ADMINISTRATIVO QUE ESTABLECE LAS MEDIDAS DE AUSTERIDAD Y DISCIPLINA DEL GASTO DE LA ADMINISTRACION PUBLICA ESTATAL Y EL PRESUPUESTO DE EGRESOS PARA EL EJERCICIO FISCAL 2022 ASÍ COMO LA NORMATIVIDAD SEGÚN CIRCULAR SF/CGF/ST/001/2010 DE LA COMISION GASTO FINANCIAMIENTO



PODER EJECUTIVO  
DEL ESTADO DE  
SAN LUIS POTOSÍ



**POTOSÍ**  
PARA LOS POTOSINOS  
GOBIERNO DEL ESTADO 2021-2027

**ECONOMÍA**  
SECRETARÍA DE DESARROLLO ECONOMICO

## MEMORANDUM

DIRECCIÓN GENERAL DE DESARROLLO Y  
PROMOCIÓN MINERA  
DS/052/2022  
28 de Junio, 2022

**ING. JUAN CARLOS GUERRERO MÉNDEZ**  
**DIRECTOR DE DESARROLLO Y PROMOCIÓN MINERA**  
**PRESENTE**

Por este medio se le comisiona para realizar visita técnica a la empresa CATSA Potosina, la cual se encuentra en el Ejido Refugio de Monjas, municipio de Cedral, S.L.P., dedicada a la producción de grava, en atención a la solicitud del C. Adán Zúñiga, ya que requiere apoyo para capacitación y financiamiento de su planta de trituración.

La comisión se realizará el día Martes 05 de Julio de 2022, en vehículo oficial proporcionado por FIFOMI Nissan Platina VEC4558, para lo cual se le autoriza solicitar viáticos para un día sin pernocta.

Atentamente  
**SECRETARIO PARTICULAR DEL DESPACHO**  
**DEL C. SECRETARIO**

**LIC. JORGE AMADEO DEL CASTILLO TAPIA**

c.c.p. Ing. Ramón Silvestre Sandoval Rodríguez. Director Administrativo.  
Expediente  
Minutario

"2022, AÑO DE LAS Y LOS MIGRANTES DE SAN LUIS POTOSÍ"



**SEDECO**

SECRETARÍA DE DESARROLLO  
ECONÓMICO

San Luis Potosí, S.L.P., 28 de Junio de 2022.

**SOLICITUD DE VIÁTICOS**

**ING. RAMÓN SILVESTRE SANDOVAL RODRÍGUEZ**  
**DIRECTOR ADMINISTRATIVO**  
**PRESENTE**

Por medio del presente me permito solicitarle se tramiten viáticos para realizar la siguiente comisión:

LUGAR: Ejido Refugio de Monjas, Municipio Cedral, S.L.P.

FECHA: 05 de Julio de 2022.

DURACIÓN: Viáticos para un día sin pernócta.

MEDIO DE TRANSPORTE: Vehículo proporcionado por FIFOMI Nissan Platina VEC4558.

MOTIVO DE LA COMISIÓN: Realizar visita técnica a la empresa CATSA Potosina, la cual se encuentra en el Ejido Refugio de Monjas, municipio de Cedral, S.L.P., dedicada a la producción de grava, en atención a la solicitud del C. Adán Zúñiga, ya que requiere apoyo para capacitación y financiamiento de su planta de trituración.

Sin otro particular, reciba saludos cordiales.

**ATENTAMENTE**

**ING. JUAN CARLOS GUERRERO MÉNDEZ**  
**DIRECTOR DE DESARROLLO Y PROMOCIÓN MINERA**

c.c.p. Archivo/Minutario

"2022, AÑO DE LAS Y LOS MIGRANTES DE SAN LUIS POTOSÍ"





## MEMORANDUM

DIRECCIÓN GENERAL DE DESARROLLO Y  
PROMOCIÓN MINERA  
DDPM/066/2022  
06 de Julio, 2022

**LIC. JORGE AMADEO DEL CASTILLO TAPIA  
ENCARGADO DE LA SECRETARÍA PARTICULAR  
PRESENTE**

Me permito presentarle el **Informe de Actividades de la comisión realizada el día 05 de Julio de 2022, al Ejido Refugio de Monjas, en el Municipio de Cedral, S.L.P., para realizar visita técnica a la Empresa CATSA POTOSINA, quien requiere apoyo para Capacitación y financiamiento de su planta de trituración.**

Nos reunimos en el Municipio de Cedral, en el Refugio Ejido de Monjas con el Ing. Adán Zúñiga, Lic. Víctor Ambrosio Gerente Regional de FIFOMI, Dr. Gilberto Rosales Catedrático del COARA de Matehuala. Para realizar visita técnica a la Empresa CATSA POTOSINA, atender su solicitud de capacitación y financiamiento de su planta de trituración.

El Ing. Adán cuenta con una planta de trituración para generar grava, la cual se encuentra trabajando con el material del arroyo mimbres en el Ejido Refugio de Monjas, en el Municipio de Cedral, nos solicita apoyo para realizar unos estudios y para conocer las características de la roca con la cual va a procesar. Así como optimizar su proceso en la planta de trituración para generar grava.

Se le comento al Ing. Adán que la Dirección de Desarrollo y Promoción Minera en conjunto con FIFOMI y la UASLP COARA de Matehuala trabajamos en sinergia para apoyar estos proyectos productivos.

El Dr. Gilberto le comento que le realizará estos estudios para optimizar su proceso en la planta de trituración, solicitándole al Ing. Adán unas muestras para llevar cabo estos análisis.

El Lic. Víctor le comento acerca de las capacitaciones que le pueden otorgar, y que el financiamiento se encuentra detenido actualmente, en cuanto se reanude se le notificará. Con estos apoyos su empresa se fortalecerá y se hará más competitiva en el sector de la minería.

Continuaremos dando seguimiento al proyecto de trituración de grava.

Se anexan  
Fotos de la Planta de trituración.

Atentamente  
**DIRECTOR DE DESARROLLO Y PROMOCIÓN MINERA**

  
**M. en C. JUAN CARLOS GUERRERO MÉNDEZ**

c.c.p. Ing. Ramón Silvestre Sandoval Rodríguez. Director Administrativo.  
Expediente  
Minutario





## MEMORANDUM

DIRECCIÓN GENERAL DE DESARROLLO Y  
PROMOCIÓN MINERA  
DDPM/066/2022  
06 de Julio, 2022

Fotos de la Planta de trituración.

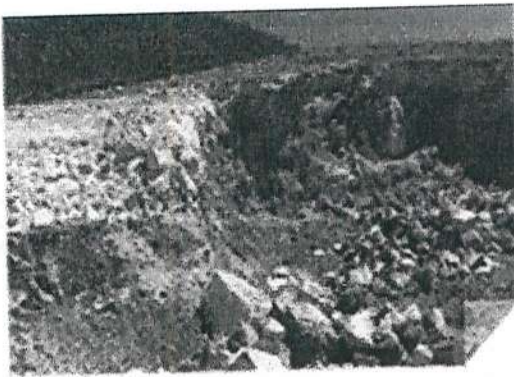

# Factura

## EL MEZQUITE

ALEXIA CRYSTAL LEOS MARTINEZ LEMA0006126M8 Carretera Central 57 Km2 SN Num. Int Matehuala San Luis Potosi 78715 MEX  
Tel: 488 88 27487 / 88 2 2088

FOLIO FISCAL (UUID): 446405C4-2559-4E6C-9950-B7F5C5D1FB58  
NO. DE SERIE DEL CERTIFICADO DEL SAT: 00001000000504204441  
NO. DE SERIE DEL CERTIFICADO DEL EMISOR: 00001000000509020439  
FECHA Y HORA DE CERTIFICACION: 2022-07-05T13:54:08  
REGIMEN FISCAL: 612 Personas Físicas con Actividades Empresariales y Profesionales



GOBIERNO DEL ESTADO DE SAN LUIS POTOSI  
MADERO 100  
CENTRO  
SAN LUIS POTOSI SLP 78000 MEX  
GES850101L4A

Documento	2724
Uso CFDI	G03 Gastos en general
Fecha	2022-07-05 13:48:37
Lugar Expedicion	Matehuala San Luis Potosi

Tipo de Comprobante	Forma de pago	Metodo de pago	Num cta	Banco	Moneda	Descuento
I Ingreso	01 Efectivo	PUE Pago en una sola exhibición			MXN	\$ 0.000000

Cantidad	Unidad	Unidad SAT	Codigo	Codigo SAT	Descripcion Articulo	Valor unitario	Importe
1.00	N/A	E48 Unidad de servicio	CO	90101501 Restaurantes	Consumo de Alimentos	\$ 431.0345	\$ 431.03
<b>Subtotal</b>							\$ 431.03
<b>IVA</b>							\$ 68.97
<b>Total</b>							\$ 500.00

Importe con letra: QUINIENTOS PESOS 00/100 M.N.

**Documentos Relacionados:** Tipo Relacion

CADENA ORIGINAL: ||3.3|2724|2022-07-05T13:48:37|01|00001000000509020439|431.03|0.00|MXN|500.00||PUE|78715|LEMA0006126M8|ALEXIA CRYSTAL LEOS MARTINEZ|612|GES850101L4A|GOBIERNO DEL ESTADO DE SAN LUIS POTOSI|G03|90101501|CO|1.00|E48|N/A|Consumo de Alimentos|431.034500|431.034500|0.000000|431.034500|002|Tasa|0.160000|68.97|002|Tasa|0.160000|68.97|68.97||

SELLO DIGITAL DEL CFDI:

k2F8C+JSTr5KAd532yJGuh1MUxycGMufV6csfKatJeG3ZPkm4kUjSt2ZtMBjtbOGelMfJLtPXbjTF7o4nKdenfjd733CxcrmouuizQ/C9VMxGU95d9Z1Mbq4EwAa4RYNFvPOGeXRfY8ndFVYO7Vxbo41UeSYDwcOsVjz/s+/ThByqldID8KujwL3tg/dpo8o4TJ2TbMiRLA0jUpPTS7ZNjNHLc3zIVDfmjFPirOevfVLRptjqIC6UwAXPvqIVA7D/Z0sgF+g6R3690Wd7/brLPGr0f7ntqrv6WpV Nvw62WCasLoRQTPpiMWbZky382m99qtgh2R21wzmfkMxaGw==

SELLO DIGITAL DEL SAT:

LfZDbnfd68zOoe26pxoZF9wYwCBmkSmiBZ5IhMJGBiReayxjs0HRjir8fhjFZP4/v2NPctxAqIPMSH1LDXUCstyEyptszKR/DGJTCfjSDiZXgONs8jd2Sk9cQKKGXo5CzzKF3jvwxuWO4KSCkUrf dyoA4fnfKEPwUi2N2ugL7Xz1SrQ8wnnp44Btr5BwHfmjKzpn2QAon29Xhr7IUcuf7PXaBodnY+dYUegP8yfwamWg5Nzz+nIIg5caM6XcaJ4cu3DuzgUXTc5vBNiliqYJhKRe3hGH8/MOI2nz 1jXdBmXzrXzIMDbWmhHRBaNOmNF177DwoPvyoE4D8FWFLgFRqtA==



Efectos fiscales al pago

Este documento es una representacion impresa de un CFDI

0307 004 121 10 11 000 3751

## Verificación de comprobantes fiscales digitales por internet

RFC del emisor	Nombre o razón social del emisor	RFC del receptor	Nombre o razón social del receptor
LEMA0006126M8	ALEXIA CRYSTAL LEOS MARTINEZ	GES850101L4A	GOBIERNO DEL ESTADO DE SAN LUIS POTOSI
Folio fiscal	Fecha de expedición	Fecha certificación SAT	PAC que certificó
446405C4-2559-4E6C-9950-B7F5C5D1FB58	2022-07-05T13:48:37	2022-07-05T13:54:08	CVD110412TF6
Total del CFDI	Efecto del comprobante	Estado CFDI	Estatus de cancelación
\$500.00	Ingreso	Vigente	Cancelable sin aceptación



Imprimir





## HOJA DE DATOS PARA EL TRÁMITE DE VIÁTICOS

Nombre del Comisionado	Juan Carlos Guerrero Méndez.
Régimen de Contratación (Base, confianza u otro. Mencionarlo)	Servidor Público de Confianza.
Clave y nivel de puesto	85523-15
Denominación del puesto	Director de Desarrollo y Promoción Minera.
Area de adscripción	Dirección General de Desarrollo y Promoción Minera.
Motivo del encargo o comisión	Realizar visita técnica a la empresa CATSA Potosina, dedicada a la producción de grava, en atención a la solicitud del C. Adán Zúñiga, ya que requiere apoyo para capacitación y financiamiento de su planta de trituración.
Estado y Ciudad de la Comisión	Ejido Refugio de Monjas, Municipio Cedral, S.L.P.
Fecha de salida a la Comisión	05 de Julio, 2022.
Fecha de regreso de la Comisión	05 de Julio, 2022.
Importe total autorizado	\$500
Importe total gastado o erogado	\$500.00
Importe no erogado (si fuera el caso)	\$0.00
Fecha del informe de Comisión	06 de Julio, 2022.





San Luis Potosí, S.L.P., 06 de Julio, 2022.

Lugar: Ejido Refugio de Monjas, Municipio Cedral, S.L.P.

Asunto: Realizar visita técnica a la empresa CATSA Potosina, dedicada a la producción de grava, en atención a la solicitud del C. Adán Zúñiga, ya que requiere apoyo para capacitación y financiamiento de su planta de trituración.

Fecha: 05 de Julio, 2022.

FECHA	No. FACTURA	LOGO	CONCEPTO	CANTIDAD
05/07/2022	2724	Restaurant El Mezquite	Consumo de alimentos	\$500.00

**Recibido**

Viáticos	\$500.00
Transporte	\$0.00
<b>Total</b>	<b>\$500.00</b>

**Comprobado**

Viáticos	\$500.00
Hospedaje	\$0.00
Gasolina (Taxi y Autobús)	\$0.00
<b>Total</b>	<b>\$500.00</b>

**Saldo por pagar \$0.00 (cero pesos 00/100 m.n.)**

**COMISIONADO**



\_\_\_\_\_  
**M. en C. Juan Carlos Guerrero Méndez**  
**Director de Desarrollo y Promoción Minera**



