

1 250
1 250

Galie H. Jose of 500
7.50
M.
#234

fecha: MARZO-2022
 perfil responsable: *****
 direccion: C/O CALLENTE
 cliente: JUAN CARLOS MARTINEZ DIAZ

CASA DE CAMPO

titulo: PLANTAS ARQUITECTONICAS
 diseo: ARQ. PAOLA E. ALVAREZ DE LA TIERRA
 cotas: CM
 escala: 1:75
 area: ARQUITECTONICO

PLANTA BAJA ARQUITECTONICA

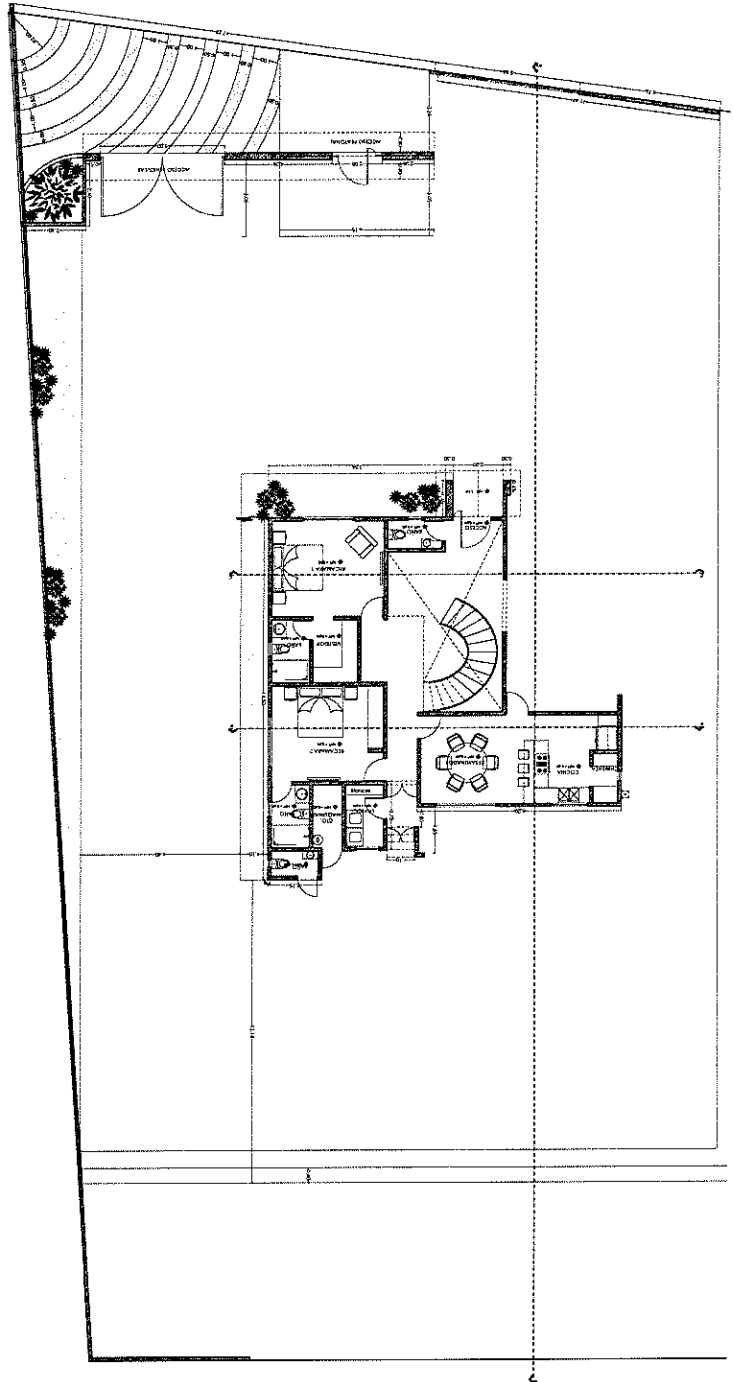

Meiros
 9.65 X 14.5
 = 139,925

TESORERIA MUNICIPAL
STA. MARIA DEL RIO, S.L.P.



Jose

Julio Padilla.

Cirilo

10.00 Mts.

10.00 Mts.

50.96 Mts. Ramos

50.96 Mts.

Salazar.

Cano.

Calle Manuel Jose Othón.



Registro Público de la Propiedad
y de Comercio

Sta. Maria del Rio, S.L.P. a 20 de Diciembre de 1990.

CROQUIS DEL LOTE C, EN QUE SE SUBDIVIDIO UN PREDIO RUSTICO DENOMINADO "LA ALDEA"			
MUNICIPIO: SANTA MARIA DEL RIO			
ESTADO: SAN LUIS POTOSI			
PROPIETARIO: ISABEL MARTINEZ ONOFRE			
UBICACION: CALLE PRIVADA			
LOCALIDAD: OJO CALIENTE			
FECHA:	ACOTACIONES:	SUPERFICIE TOTAL:	ESCALA:
27 SEPTIEMBRE 2019	EN METROS	763.08 m ²	1:400

MA. DEL CARMEN
ANGUANO FLORES

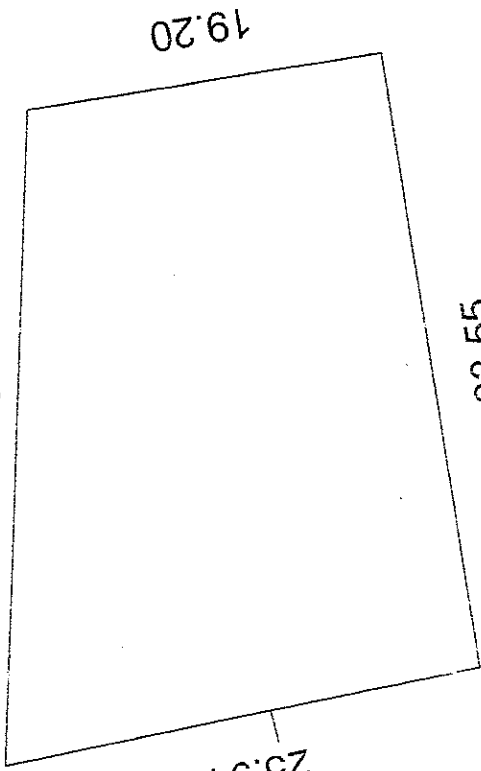

ALEJANDRO
MARTINEZ
ANGUANO

MANUEL
MARTINEZ
ANGUANO
ACTUALMENTE
LOTE 6

MANUEL
MARTINEZ
ANGUANO
ACTUALMENTE
CALLE PRIVADA

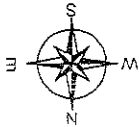

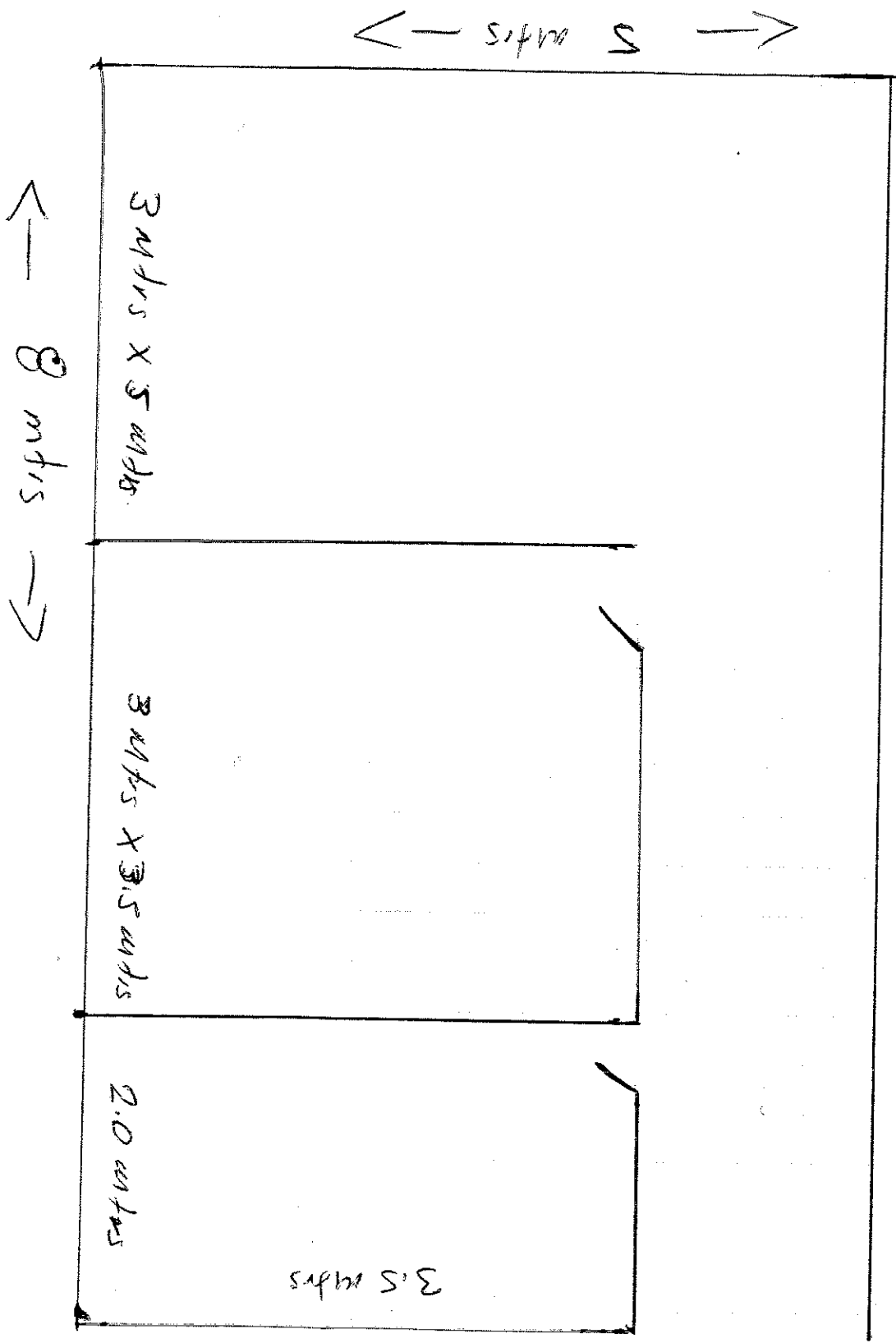

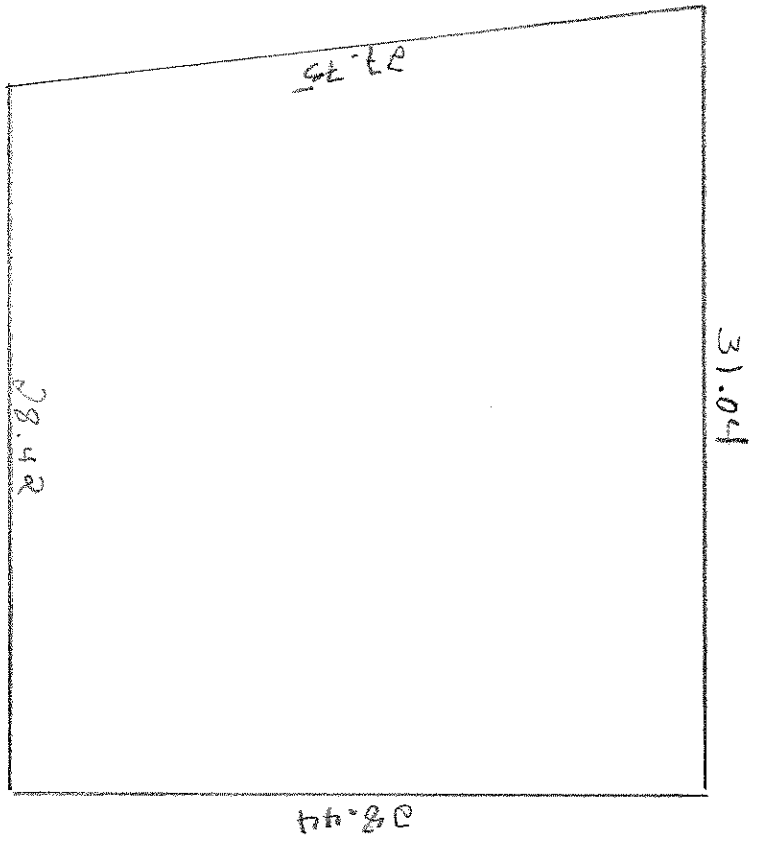

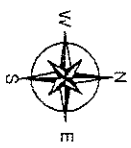

MANUEL MARTINEZ ANGUIANO
ACTUALMENTE CALLE PRIVADA
68.10

CALLE REAL
ACTUALMENTE
CALLE VALENTE
FLORES
30.00

MA. DEL CARMEN ANGUIANO FLORES
74.60

32.97
LOTE B

CROQUIS DEL LOTE A, EN QUE SE SUBDIVIDIO UN PREDIO RUSTICO DENOMINADO "LA ALDEA"			
MUNICIPIO:		SANTA MARIA DEL RIO	
ESTADO:		SAN LUIS POTOSI	
PROPIETARIO:		ISABEL MARTINEZ ONOFRE	
UBICACION:		CALLE REAL, ACTUALMENTE CALLE VALENTE FLORES ESQUINA CALLE PRIVADA	
LOCALIDAD:		OJO CALIENTE	
FECHA:	ACOTACIONES EN METROS	SUPERFICIE TOTAL	ESCALA
27 SEPTIEMBRE 2019		2,285.64 m ²	1:500

CROQUIS DEL LOTE B, EN QUE SE SUBDIVIDIO UN PREDIO RUSTICO DENOMINADO "LA ALDEA"			
MUNICIPIO: SANTA MARIA DEL RIO		ESTADO: SAN LUIS POTOSI	
PROPIETARIO: ISABEL MARTINEZ ONOFRE			
UBICACION: CALLE PRIVADA			
LOCALIDAD: OJO CALIENTE			
FECHA: 27 SEPTIEMBRE 2019	ACOTACIONES EN METROS: 414.91 m ²	SUPERFICIE TOTAL: 1.400	ESCALA:

MA. DEL CARMEN
ANGUANO FLORES

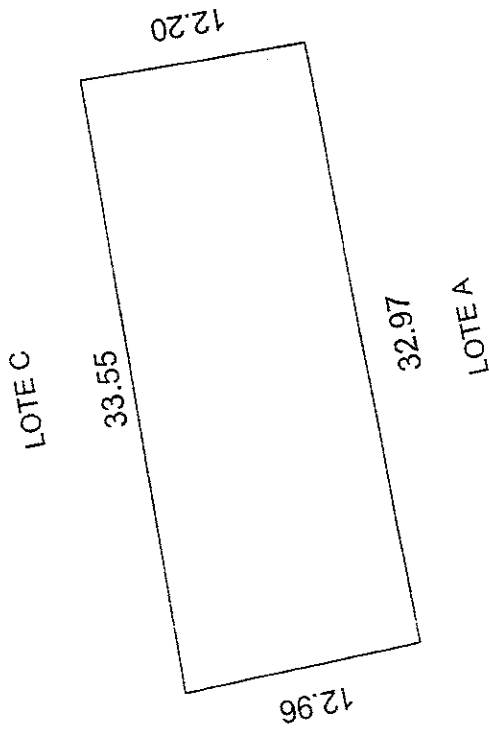

MANUEL MARTINEZ
ANGUANO
ACTUALMENTE
CALLE PRIVADA

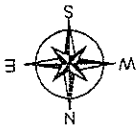

Calle Vicente Guerrero S/N

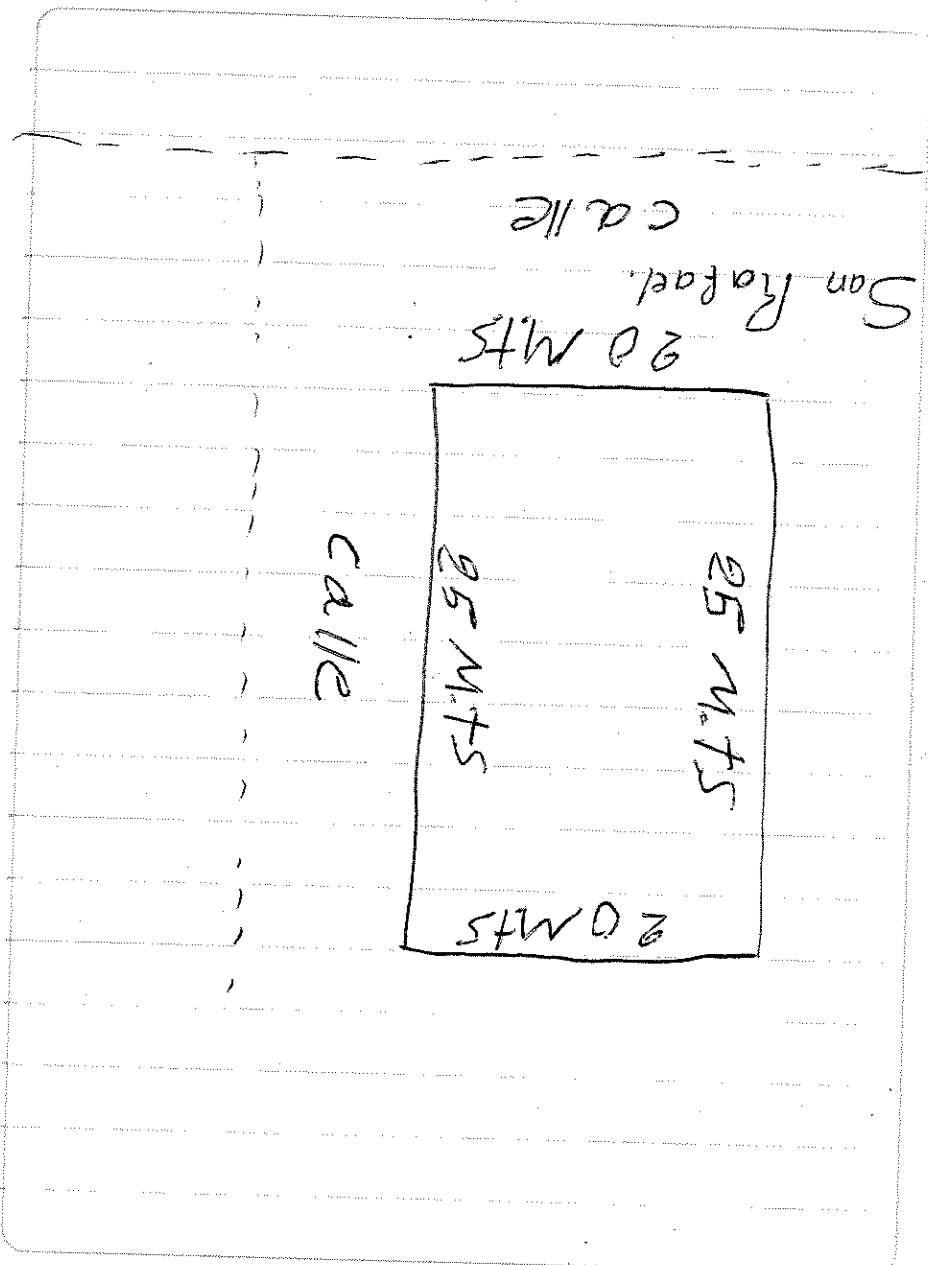

Number: _____
 Date: _____
 6

105-
 105-

PLANTA ARQUITECTONICA ALTA. esc. 1:100.

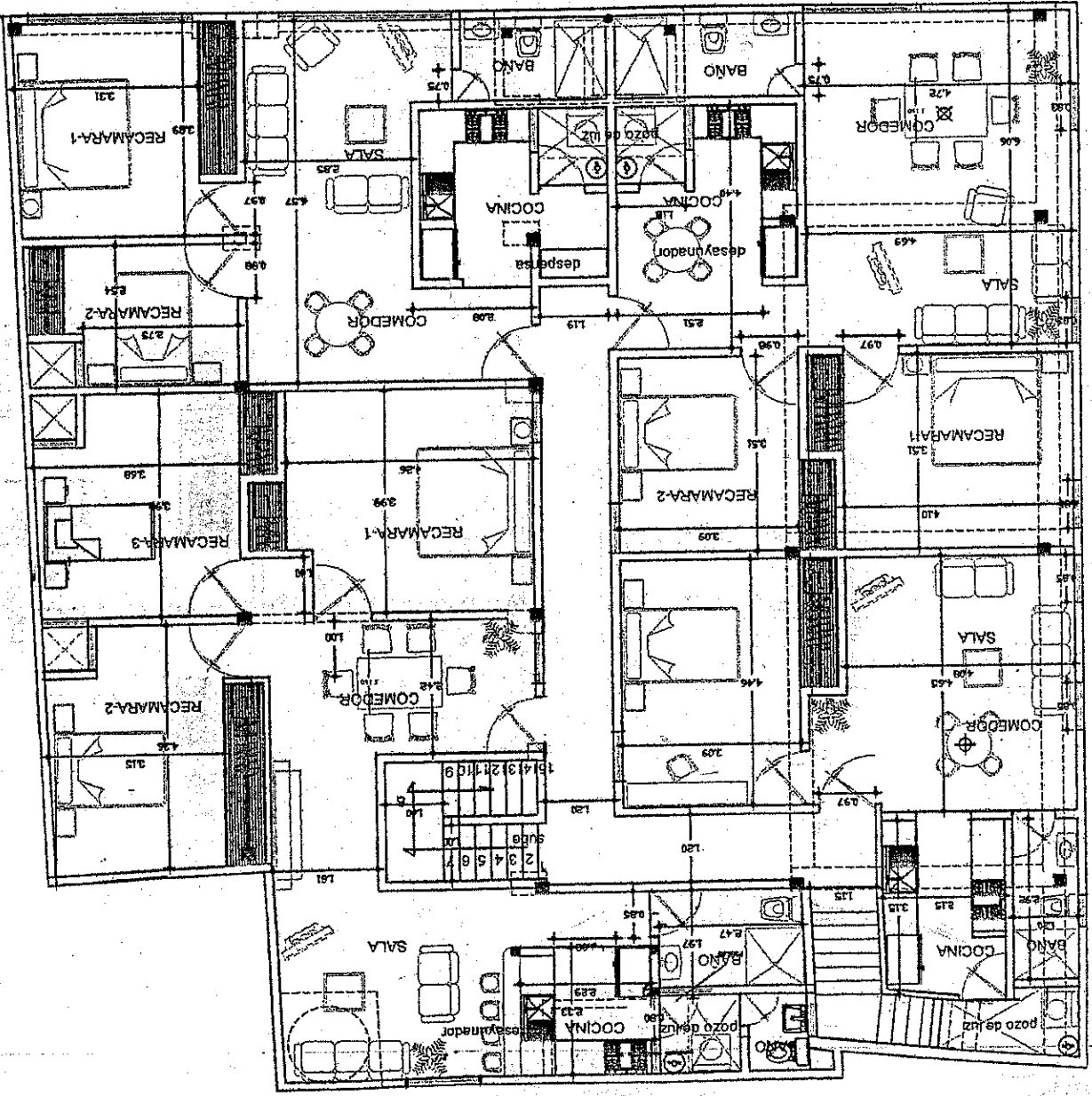

Santa Maria del Rio, S.L.P. a 29 de Diciembre, del 2003. =

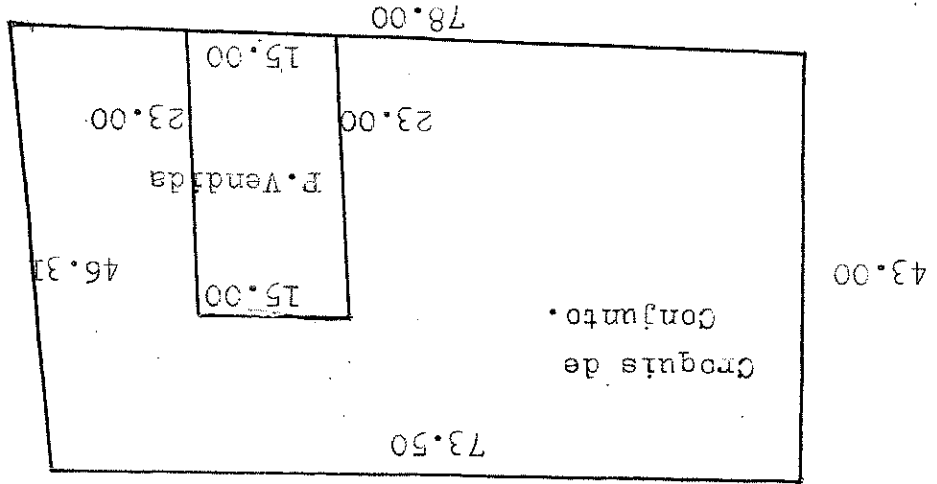

Gregorio López Torres. =

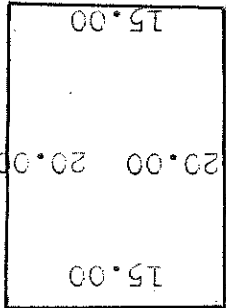

Don Juan.

43.00 Marcelina Salazar

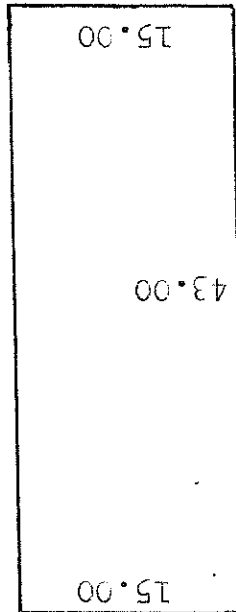

Jera. =

Victorino Torres Nã= 43.00

Calle de Alvaro Obregón. =